

r#127 @lcampo 2

PISCINA

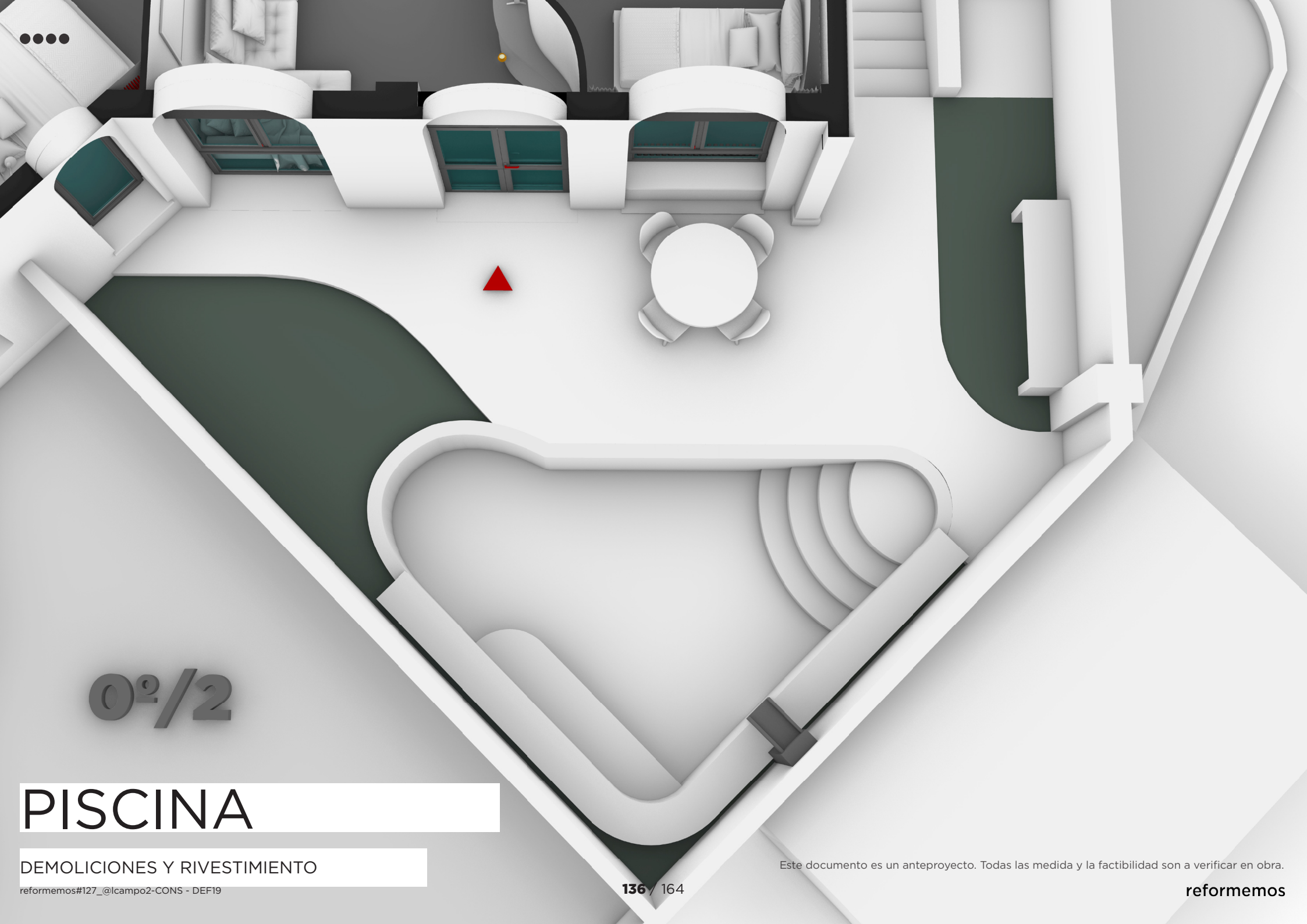

0^o/2

PISCINA

DEMOLICIONES Y RIVESTIMIENTO

reformemos#127_@lcampo2-CONS - DEF19

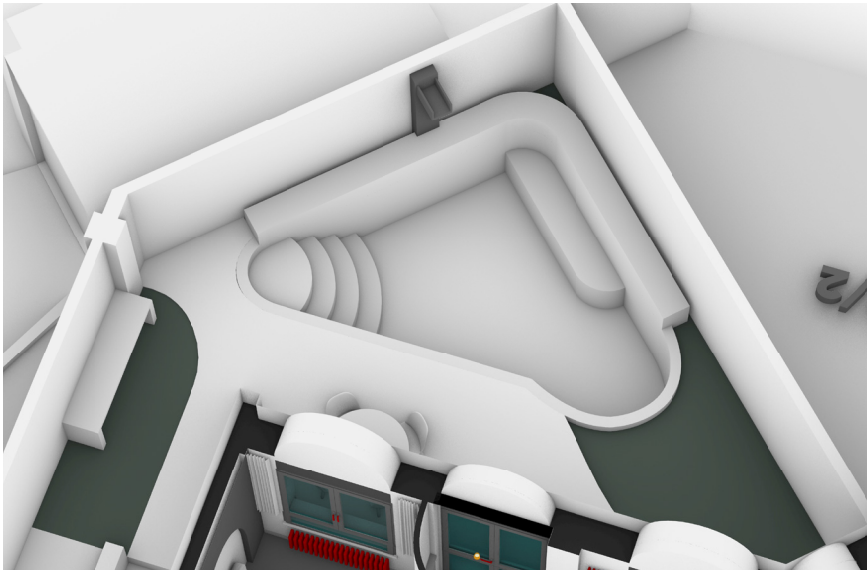
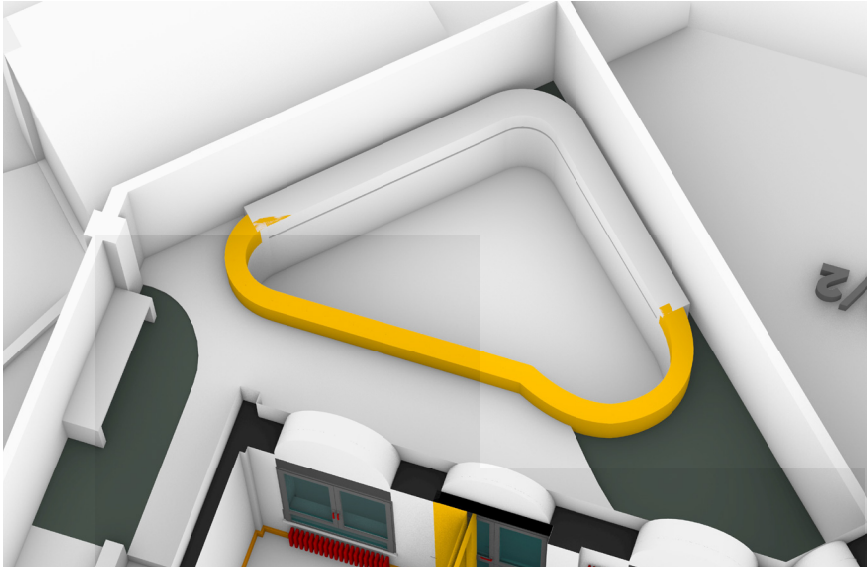

RIVESTIMENTO PISCINA Y SUELO EXTERIOR DE MORTEX.

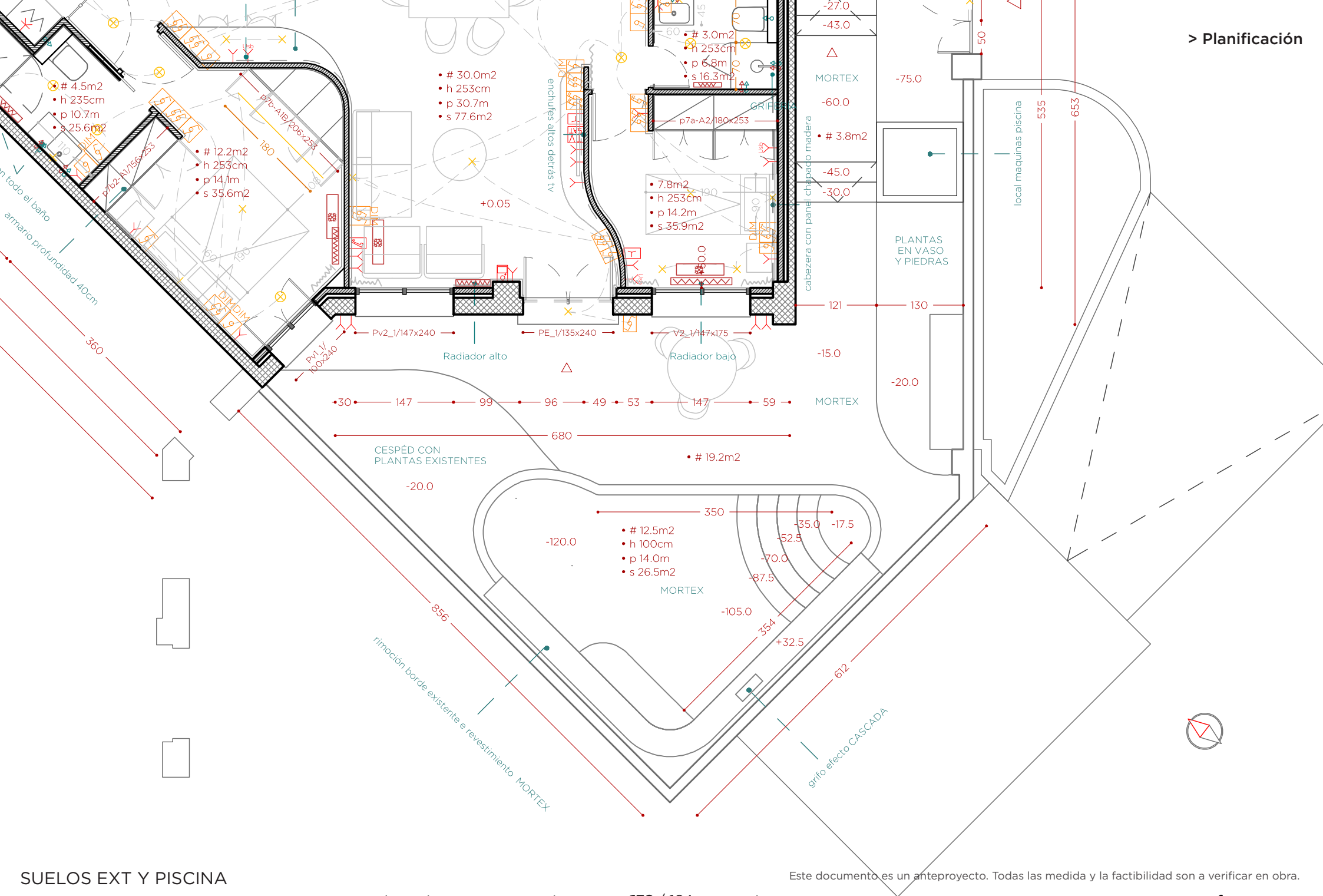

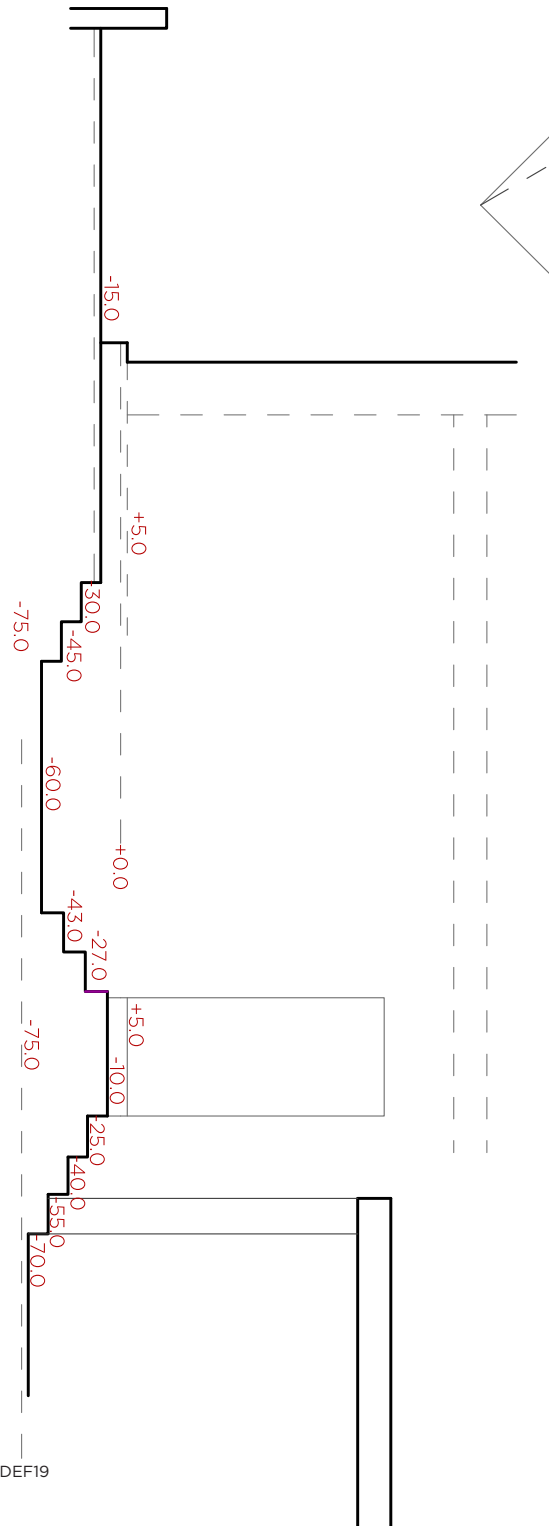

12		EXTERIORES Y PISCINA			0,00 €	
> partida	uds	trabajo	descripción	precio	medición	importe
estru06a/MURO EXTERIOR						
12.01.01	m2	FÁB.LADR. C.V. 1 PIE 25x12x5 cm	Fábrica de ladrillo cara vista de 25x12x5 cm. de 1 pie de espesor, recibido con mortero de cemento CEM II/A-P 32,5R y arena de río 1/6, i/replanteo, nivelación y aplomado, p.p. de enjarjes, mermas, roturas, humedecido de las piezas, rejuntado, limpieza y medios auxiliares, s/NTE-FFL y NBE-FL-90, medida deduciendo huecos superiores a 1 m2.	0,00	4,00	0,00
estru07a/PAV EXTERIOR 1						
12.02.01	m2	FORMACIÓN DE SOLERA C/ MORTERO Y ARLITA (Max. 10 cm.)	Formación de solera de hasta 10 cm de espesor máximo, realizada con mortero elaborado en obra y arlita, i/vertido, colocación, p.p. limpieza y medios auxiliares. Sin armado.	0,00	23,00	0,00
12.02.01b	m2	SUMINISTRO MORTEX POR EXTERIORES	Suministro de mortex o similares para zona húmedas incluyendo los bordes de la piscina, los umbrales de las puertas ventanas y el zocalo exterior del edificio	0,00	23,00	0,00
12.02.01c	m2	MANO DE OBRA MORTEX	Mano de obra aplicación mortex para exteriores	0,00	23,00	0,00
12.02.01c	uds	PELDAÑOS ENTRADA	Reacer peldaño entrada y añadir peldaños por entrada secundaria	0,00	6,00	0,00
estru07b/PAV EXTERIOR 2						
12.02.02	m2	REGULARIZACION DE PAVIMENTOS (PASTA NIVELADORA) > TENEDERO	Regularización de niveles en pavimentos de las distintas zonas afectadas por las demoliciones y obras a realizar, realizado con mortero de cemento y arena de río, elaborado en obra, i/vertido, nivelado, reglados, colocación, p.p. de juntas y fratasado.	0,00	3,60	0,00
12.02.02b	m2	BALDOSAS PARA SOLADO > TENEDERO	Suministro de baldosas cerámicas de marca y modelo a elegir por la propiedad de precio no superior a 22 €/m2 i/ p.p. desperdicios y cortes. Nota: si el solado se coloca con forma de espiga la medición se incrementará en un 10%.	0,00	3,60	0,00
12.02.02c	m2	COLOCACIÓN DE SOLADO / ALICATADO > TENEDERO	Mano de obra de solado/alicatado, con material cerámico de 1S calidad (no porcelánico/rectificado), recibido con mortero de cemento y arena, i/ p.p. de cortes, piezas especiales, rejuntado con mortero especial a base de cemento y áridos. Nota: la colocación de solado/alicatado en espiga tendrá un sobre coste del 15%.	0,00	3,60	0,00
estru07c/JÁRDIN						
12.02.03	m2	CESPED	Tierra, cesped, plantas	0,00	28,00	0,00
estru08a/PISCINA						
12.03.01	m2	REMATES	Remate bordes piscina	0,00	1,00	0,00
12.03.01b	m2	SUMINISTRO MORTEX POR EXTERIORES	Suministro de mortex o similares para zona húmedas incluyendo los bordes de la piscina, los umbrales de las puertas ventanas y el zocalo exterior del edificio	0,00	30,00	0,00
12.03.01c	m2	MANO DE OBRA MORTEX	Mano de obra aplicación mortex para zona húmedas	0,00	30,00	0,00
estru09a/PUERTA ENTRADA						
12.03.01	uds	PUERTA ENTRADA	Sostitución puerta entrada cde una hoja de 1.10 y una de 50	0,00	1,00	0,00

Este documento es un anteproyecto. Todas las medida y la factibilidad son a verificar en obra.

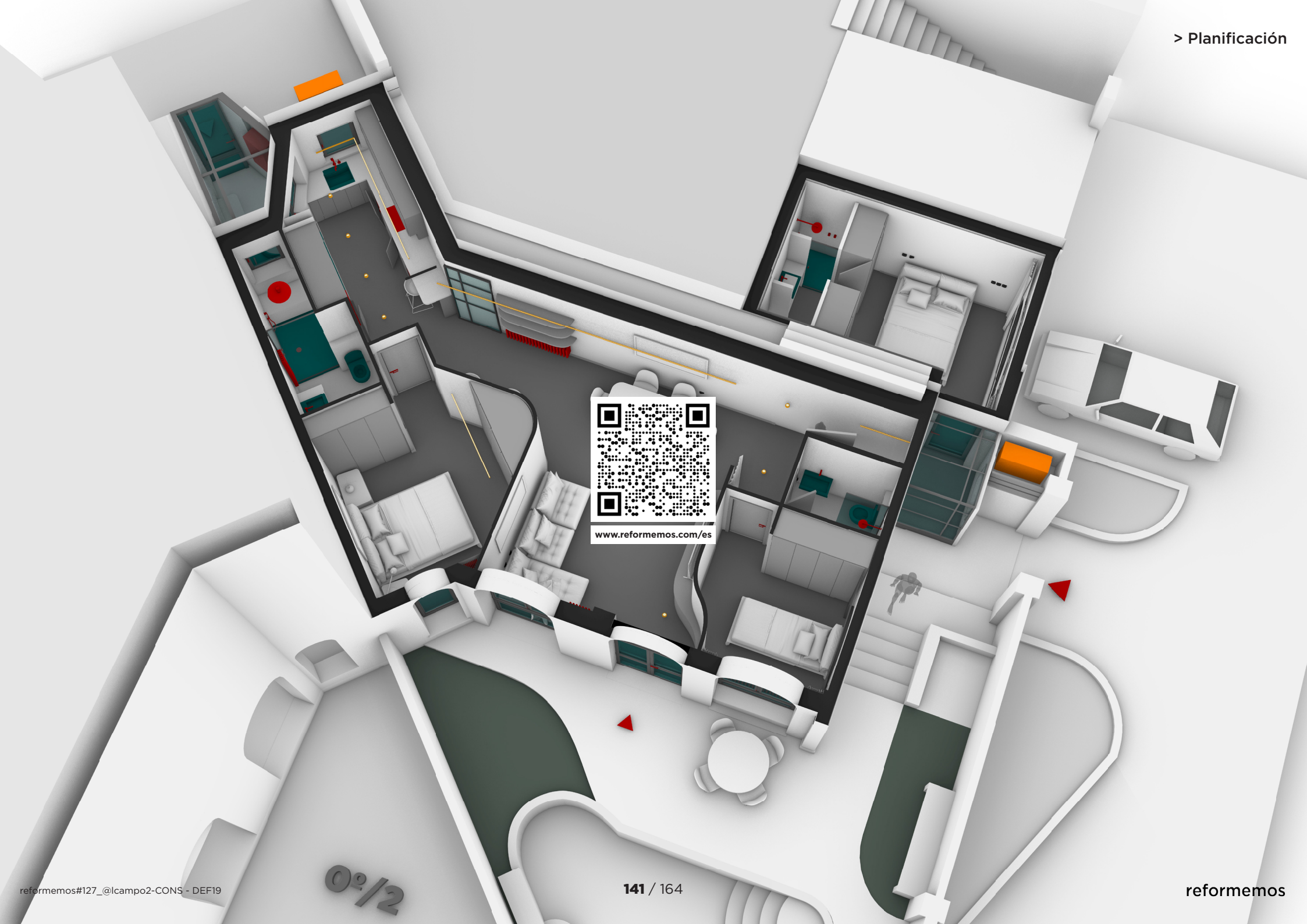

www.reformemos.com/es