

r#127 @lcampo 2

CARPINTERÍA





Este documento es un anteproyecto. Todas las medida y la factibilidad son a verificar en obra.



# RIVESTIMIENTOS

ELEMENTOS CARPINTERÍA INT

reformemos#127\_@lcampo2-CONS - DEF19



1b/PAVIMENTO 1

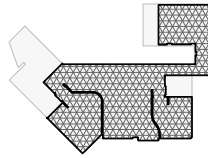

65.0m<sup>2</sup> -

1d/PAVIMENTO 3

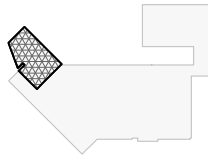

8.6m<sup>2</sup> -

2f/RODAPIÉ

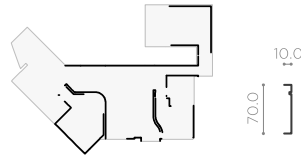

70.0

55.0m -

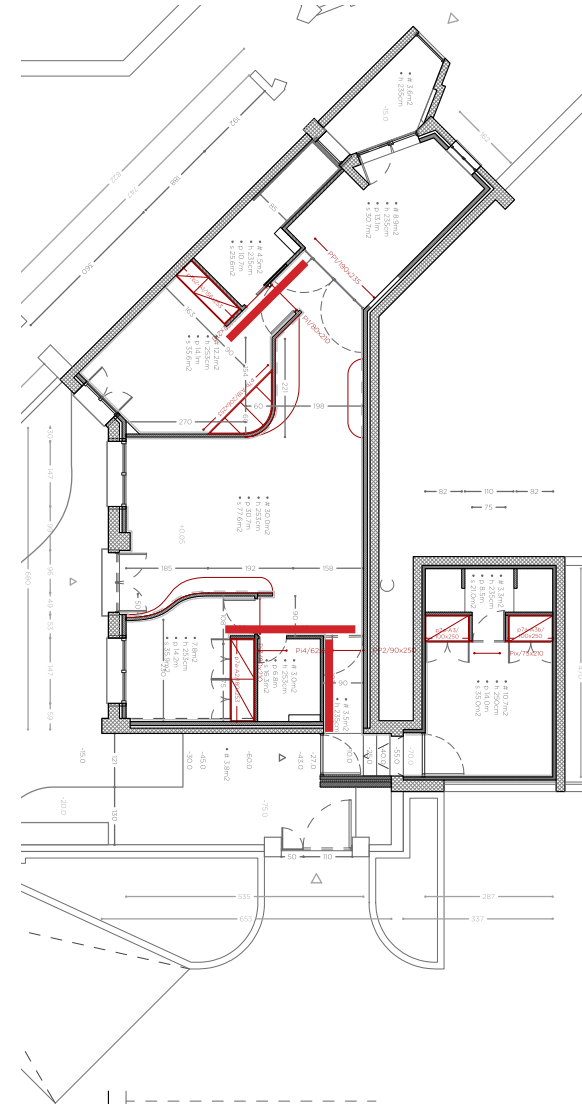

6d-e/PAPEL 1

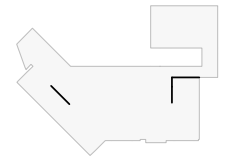

14.5m<sup>2</sup> -

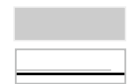

SUELO MULTICAPA MADERA CLARO TAMBIÉN EN COCINA  
 ZOCALO LACADO COLOR CREAM COMO PAREDES  
 PAREDES DOBLE PLACA PINTADAS CREAM  
 PUERTAS HABS LACADA CREAM  
 PUERTAS Y PANELADO BAÑOS MADERA MÁS OSCURA  
 ARMARIOS MADERA MÁS OSCURA Y LACADOS CREAM

RIVESTIMIENTO BAÑOS CHAPADO MADERA  
 CON PUERTAS OCULTAS EN ASEO Y CORREDERA EN HAB PRINCIP

Este documento es un anteproyecto. Todas las medida y la factibilidad son a verificar en obra.

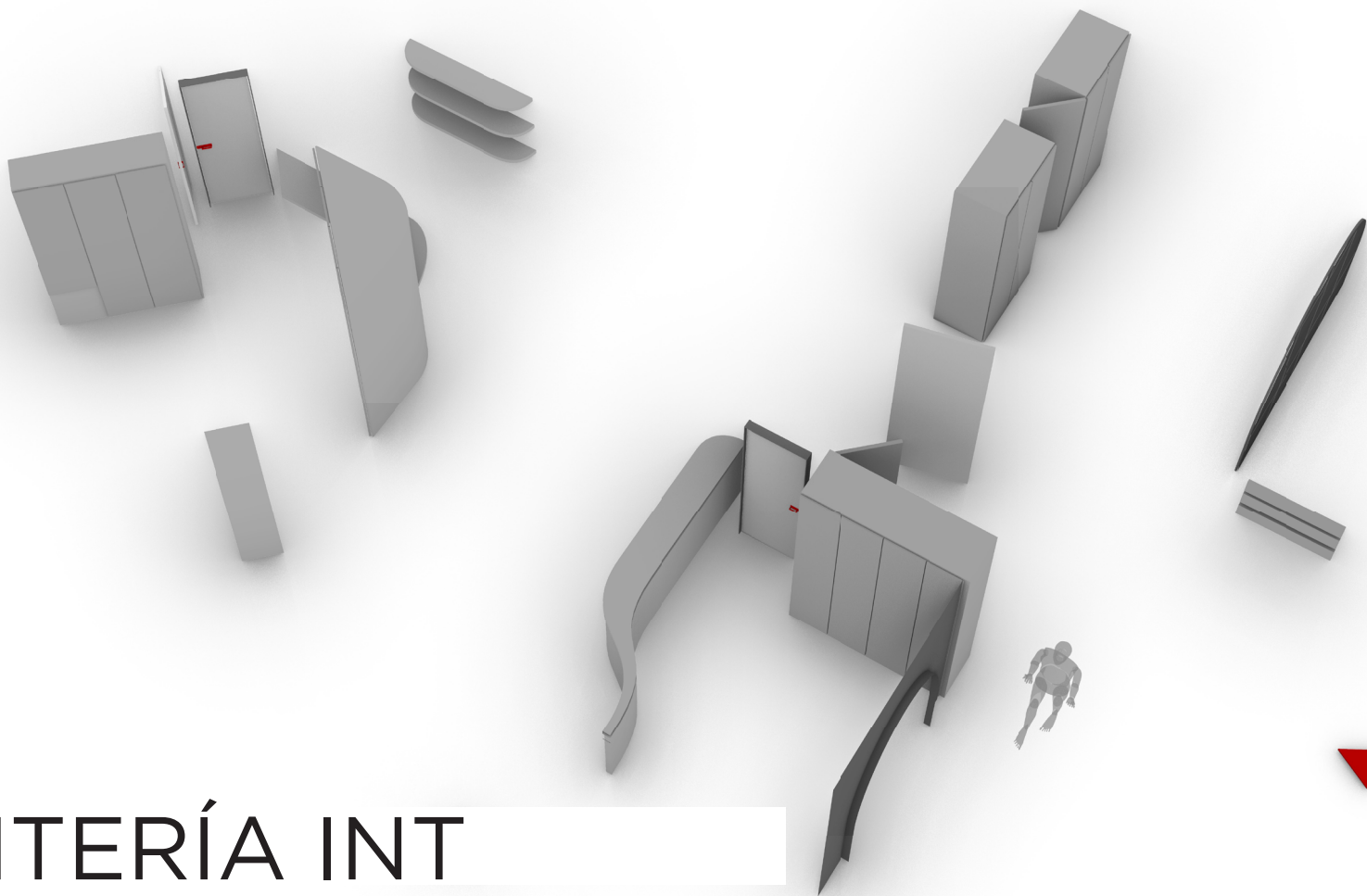

# CARPINTERÍA INT

ELEMENTOS CARPINTERÍA INT

reformemos#127\_@lcampo2-CONS - DEF19

Este documento es un anteproyecto. Todas las medida y la factibilidad son a verificar en obra.

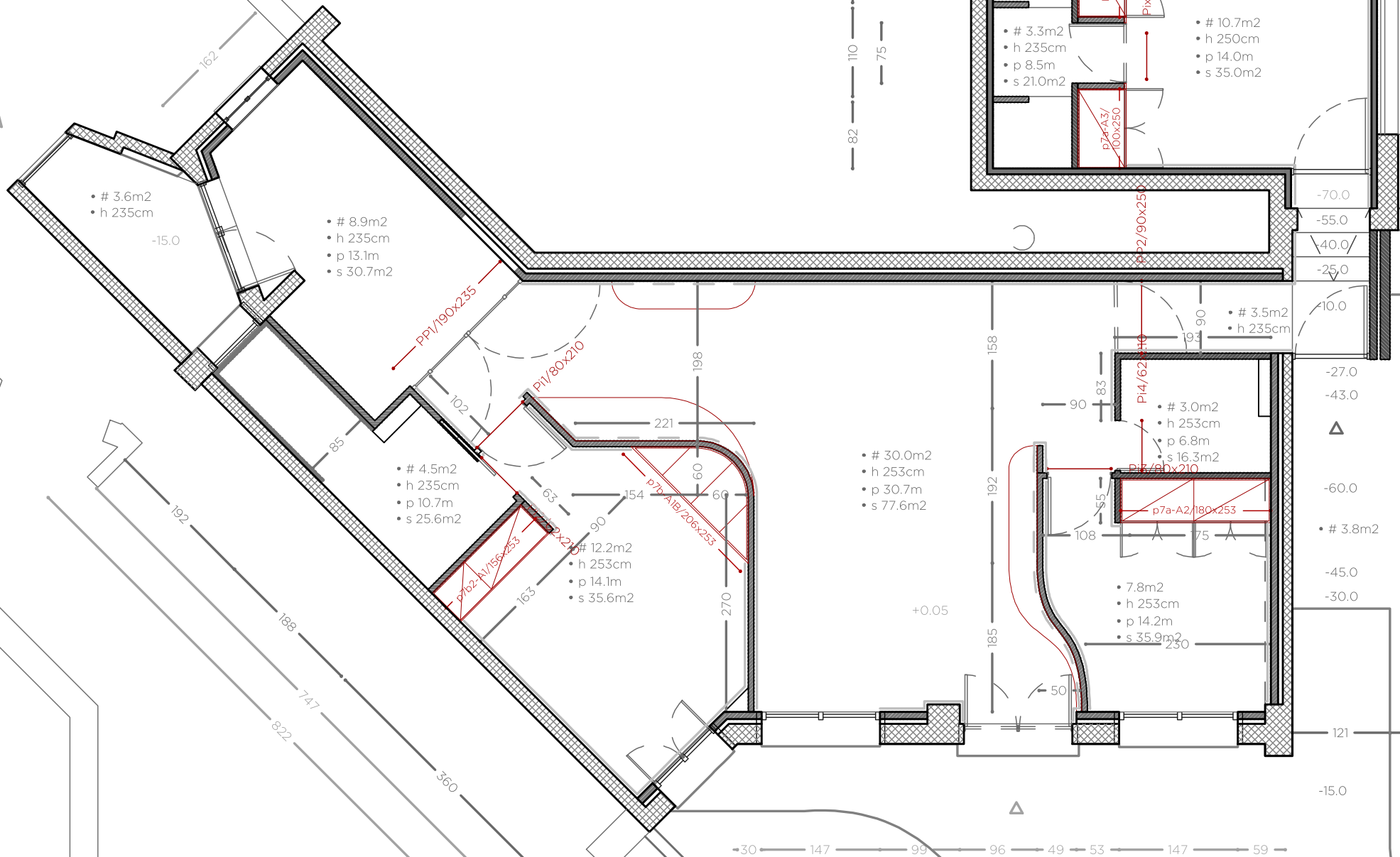

- # 3.6m<sup>2</sup>
- h 235cm

- # 8.9m<sup>2</sup>
- h 235cm
- p 13.1m
- s 30.7m<sup>2</sup>

- # 4.5m<sup>2</sup>
- h 235cm
- p 10.7m
- s 25.6m<sup>2</sup>

- # 12.2m<sup>2</sup>
- h 253cm
- p 14.1m
- s 35.6m<sup>2</sup>

- # 30.0m<sup>2</sup>
- h 253cm
- p 30.7m
- s 77.6m<sup>2</sup>

- # 3.3m<sup>2</sup>
- h 235cm
- p 8.5m
- s 21.0m<sup>2</sup>

- # 10.7m<sup>2</sup>
- h 250cm
- p 14.0m
- s 35.0m<sup>2</sup>

- # 3.5m<sup>2</sup>
- h 235cm

- # 3.0m<sup>2</sup>
- h 253cm
- p 6.8m
- s 16.3m<sup>2</sup>

- 7.8m<sup>2</sup>
- h 253cm
- p 14.2m
- s 35.9m<sup>2</sup>

- # 19.2m<sup>2</sup>

# PLANO CARPINTERÍA INT

reformemos#127\_@lcamp02-CONS - DEF19

Este documento es un anteproyecto. Todas las medidas y la factibilidad son a verificar en obra.

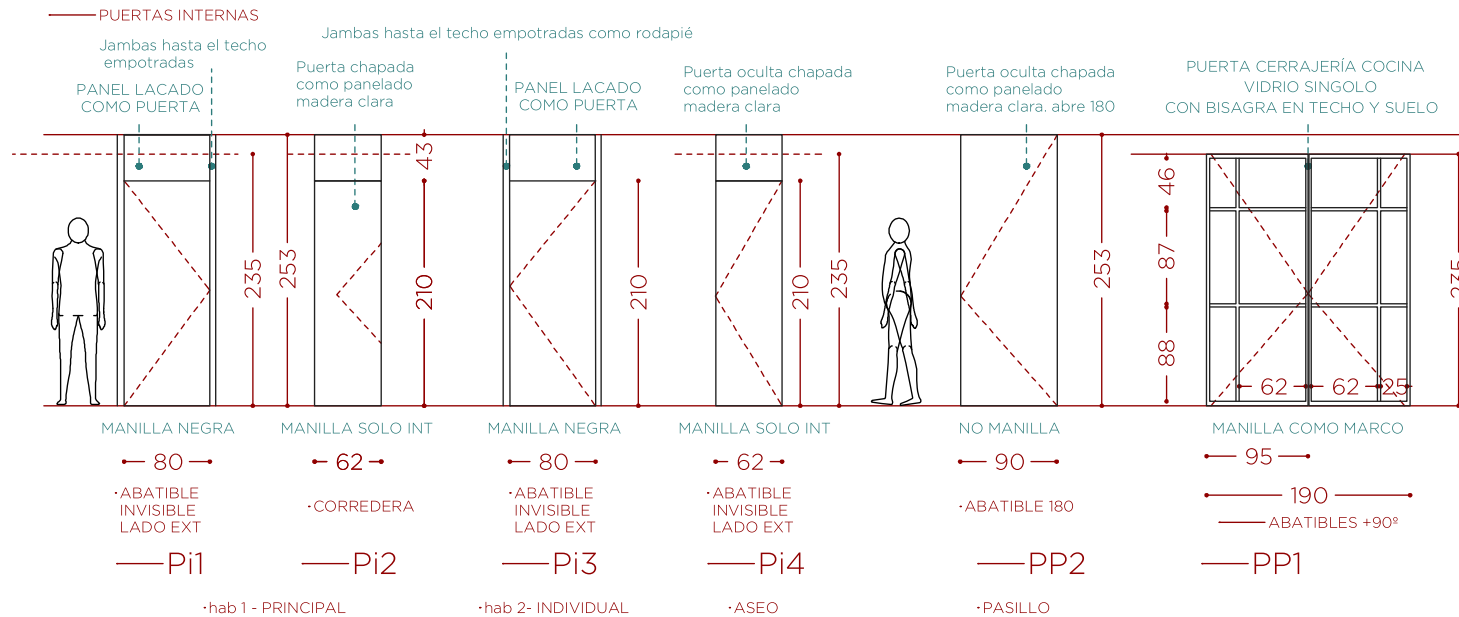
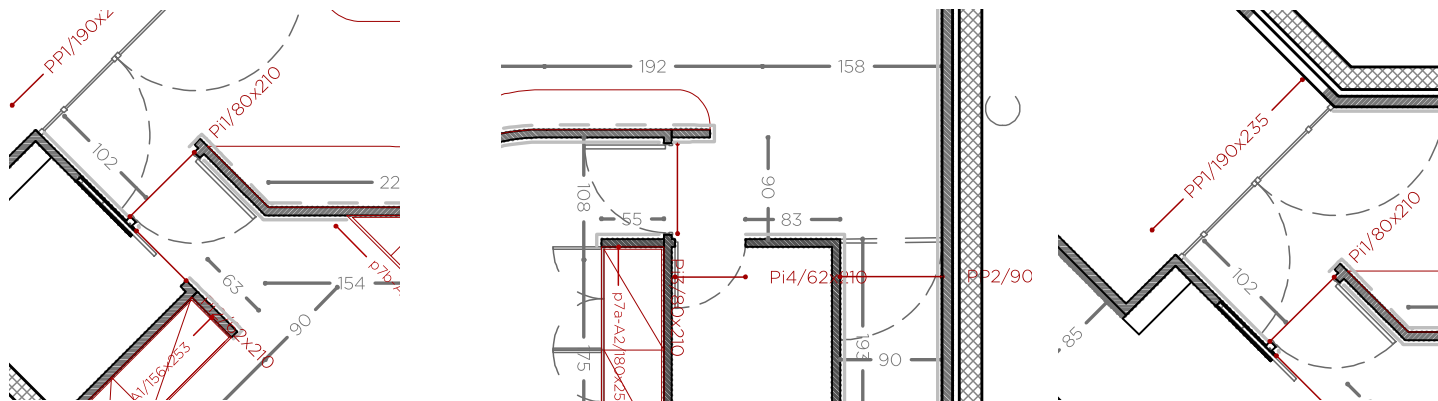



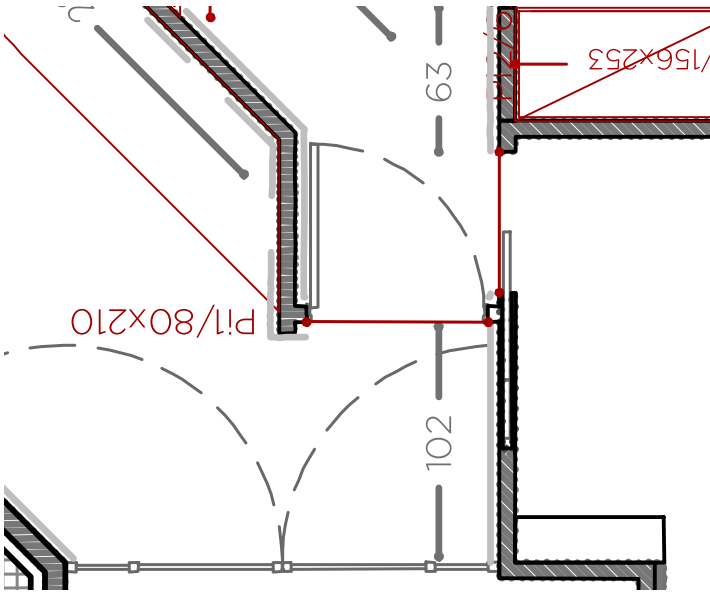

— PUERTAS INTERNAS

Jambas hasta el techo empotradas

PANEL LACADO COMO PUERTA

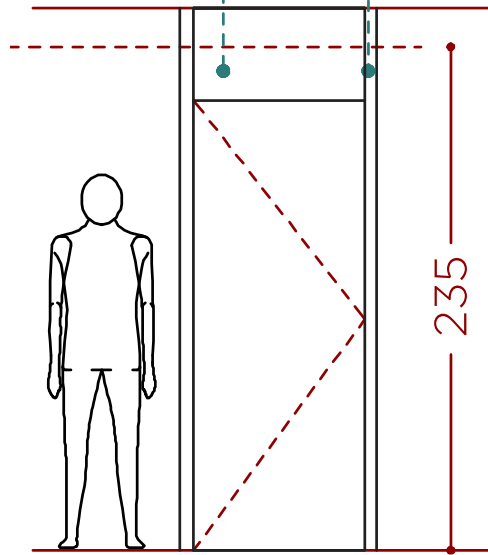

MANILLA NEGRA

— 80 —

· ABATIBLE  
INVISIBLE  
LADO EXT

— Pi1



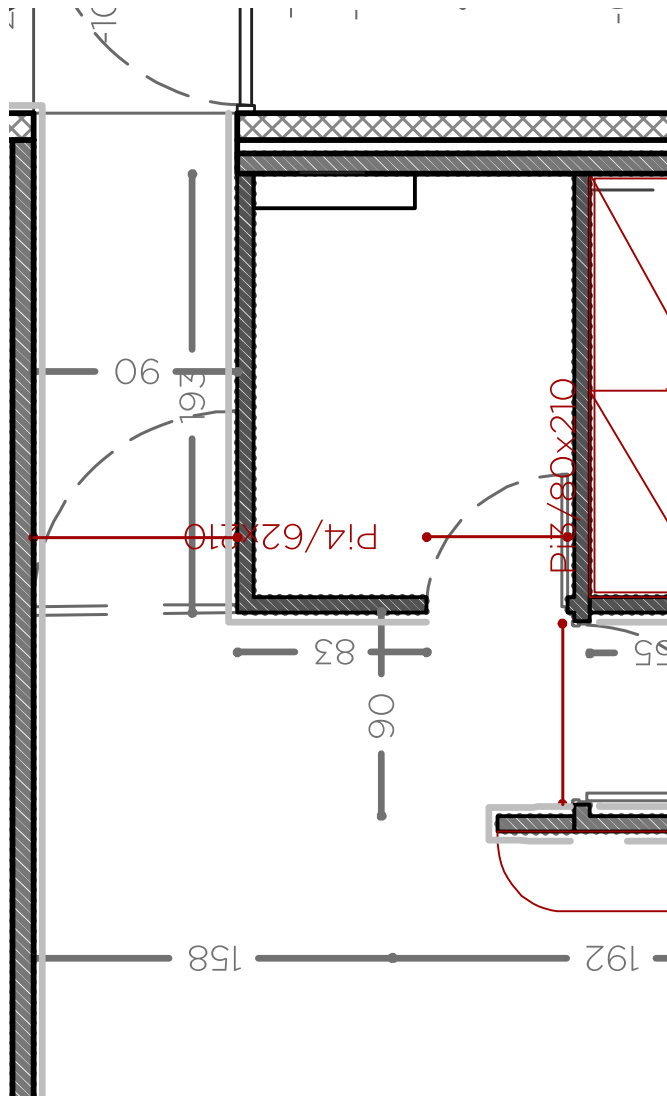

Puerta oculta chapada como panelado madera clara. abre 180

Puerta oculta chapada como panelado madera clara

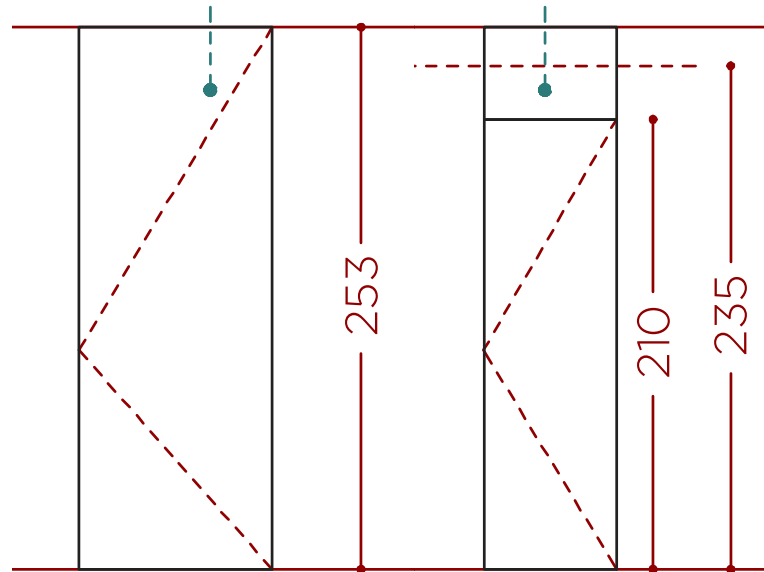

NO MANILLA

MANILLA SOLO INT

— 90 —

— 62 —

· ABATIBLE 180

· ABATIBLE INVISIBLE LADO EXT

— PP2

— Pi4



2x

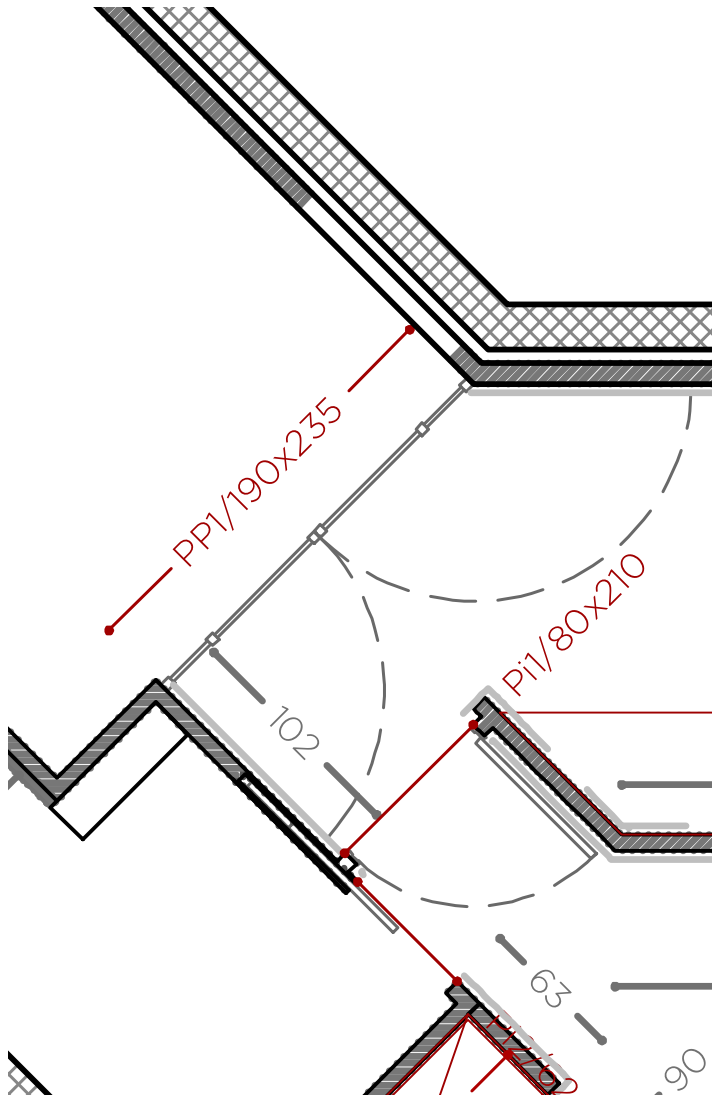

PUERTA CERRAJERÍA COCINA  
VIDRIO SINGOLO  
CON BISAGRA EN TECHO Y SUELO

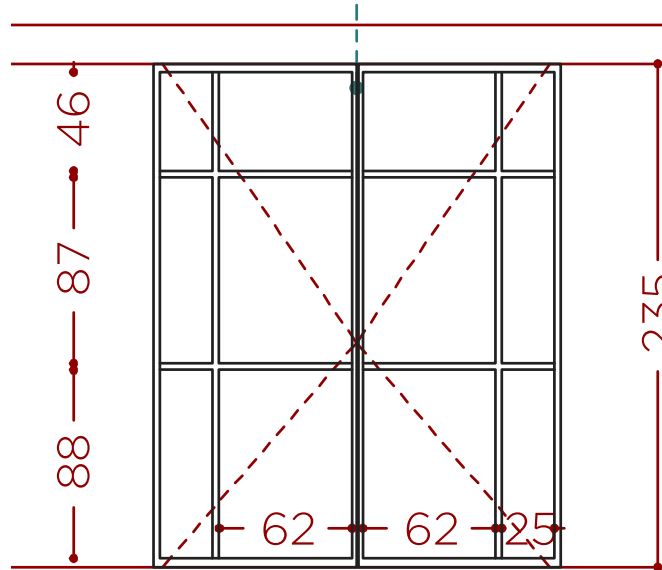

MANILLA COMO MARCO

— 95 —

— 190 —

— ABATIBLES +90°

— PP1



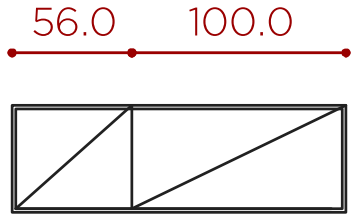

• p7b2-A1/156x253

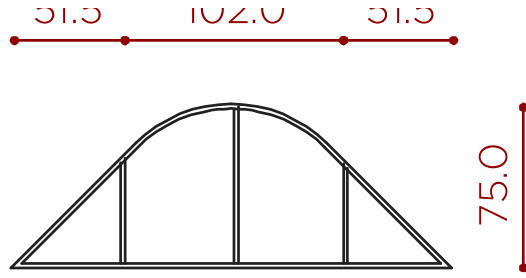

• p7b-A1b/205x253

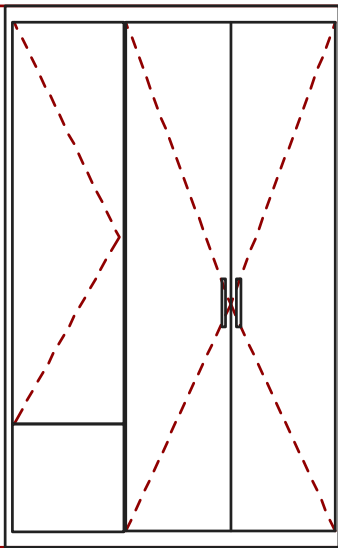

• ABATIBLES

CHAPADAS COMO PANEL  
TIRADORES MADERA  
+ IZQ PULSADOR

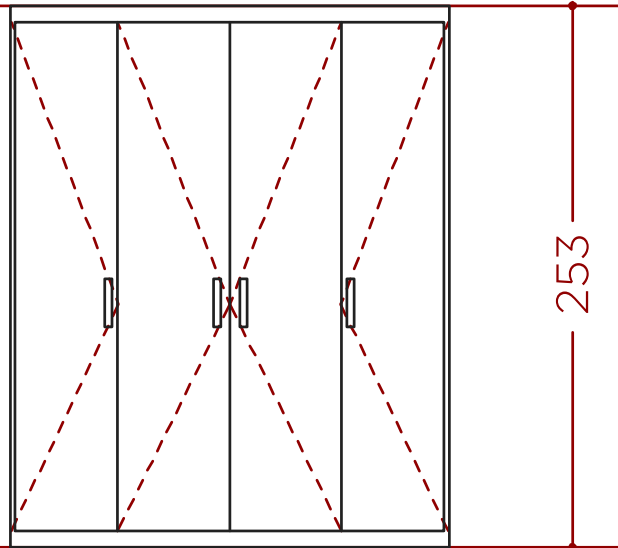

• ABATIBLES

LACADAS COLOR PARED (CREAM)  
TIRADORES COLOR PUERTA



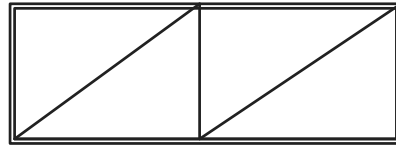
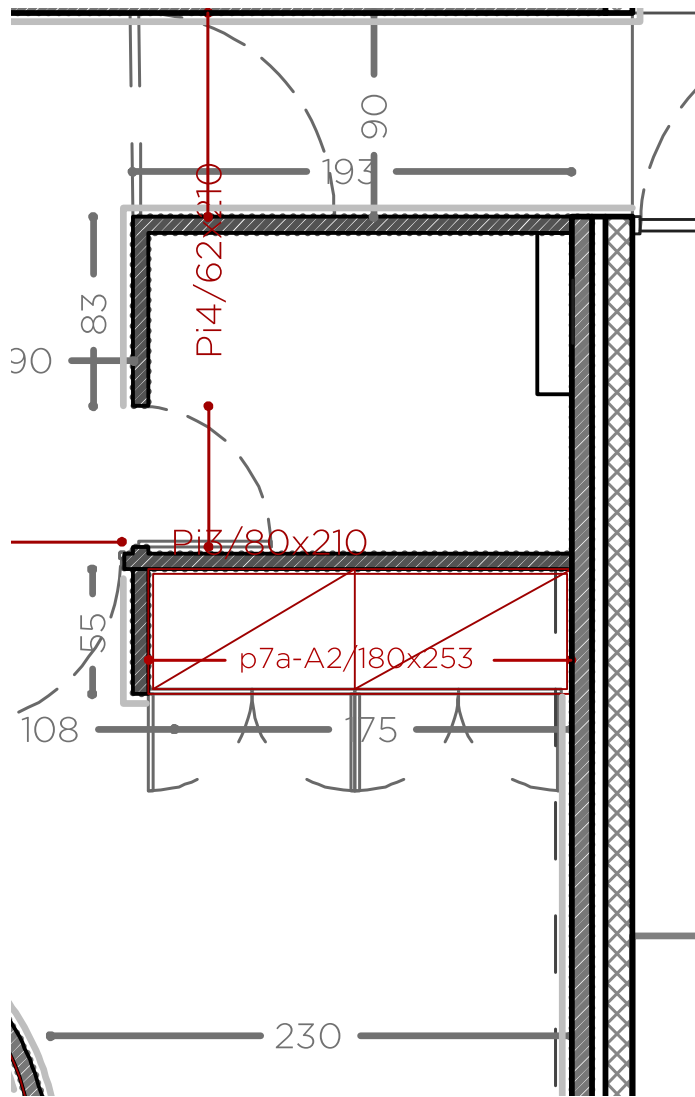

• p7a-A2/180x253 •

— 180 —

• 45 •

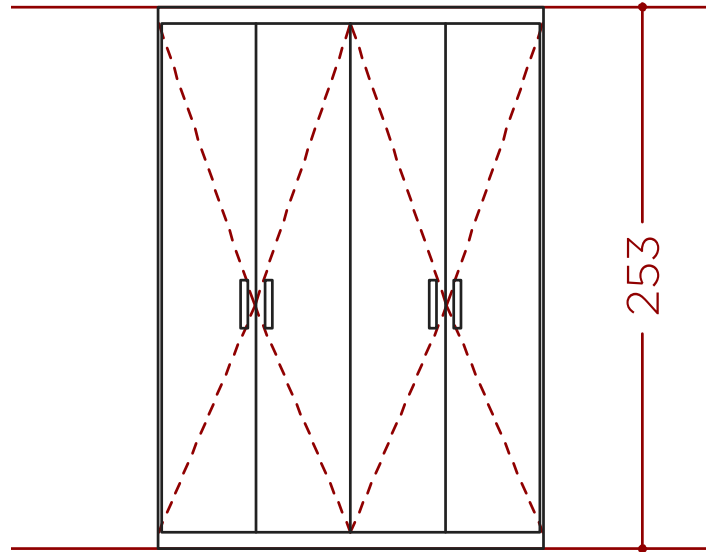

• ABATIBLES

CHAPADAS COMO PANEL  
TIRADORES MADERA

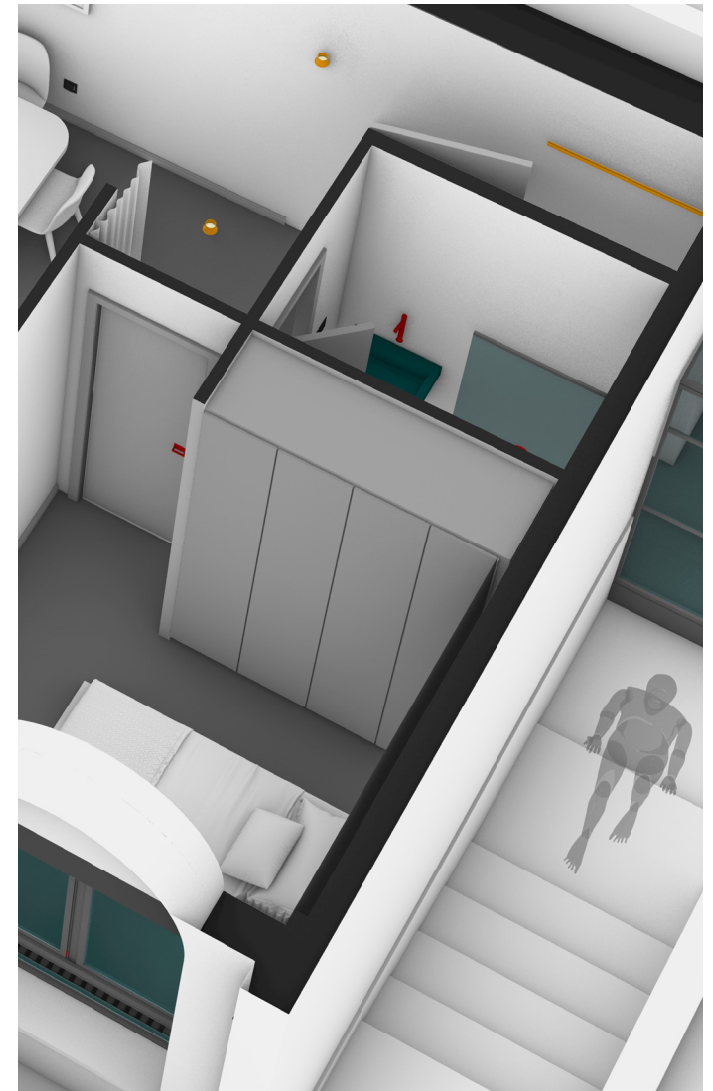

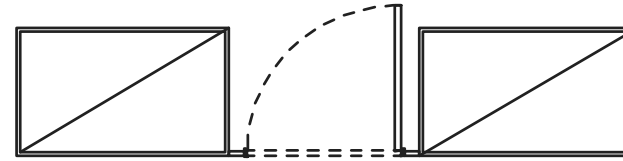
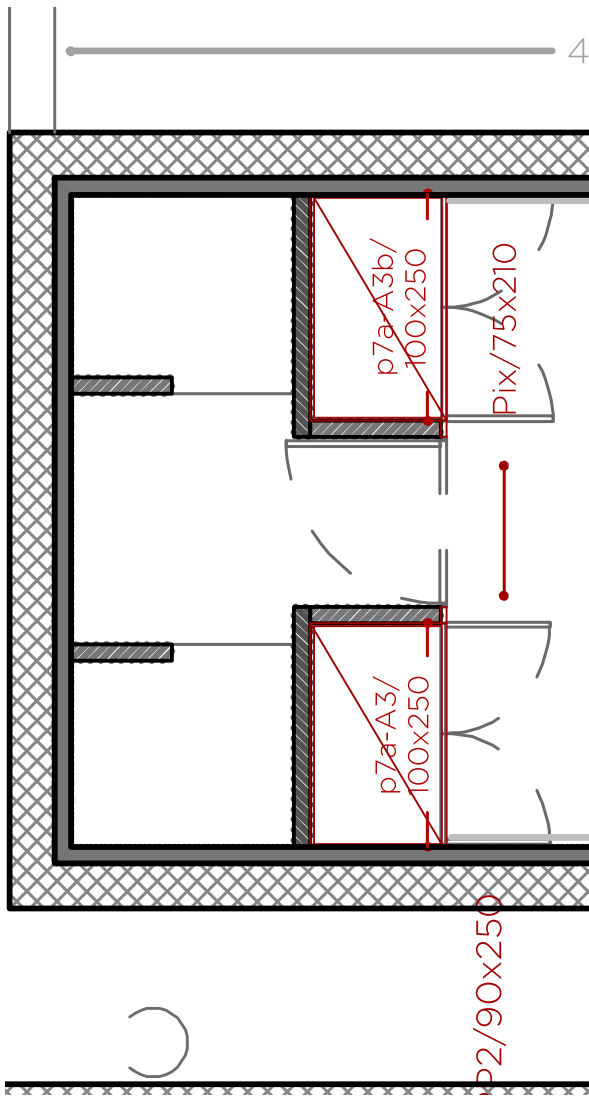

$p7a-A3/100 \times 250$      $p7a-A3b/100 \times 250$

— 100 — •• 76 •• 100 —  
• 50 •

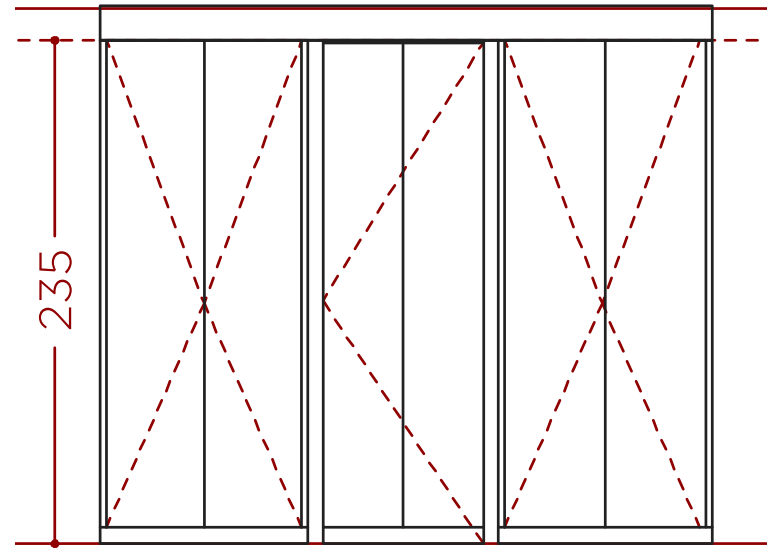

-ABATIBLES

CHAPADAS CON PUERTA BAÑO INVISIBLE  
JAMBAS OCULTAS DE MADERA  
TODOS PULADORES



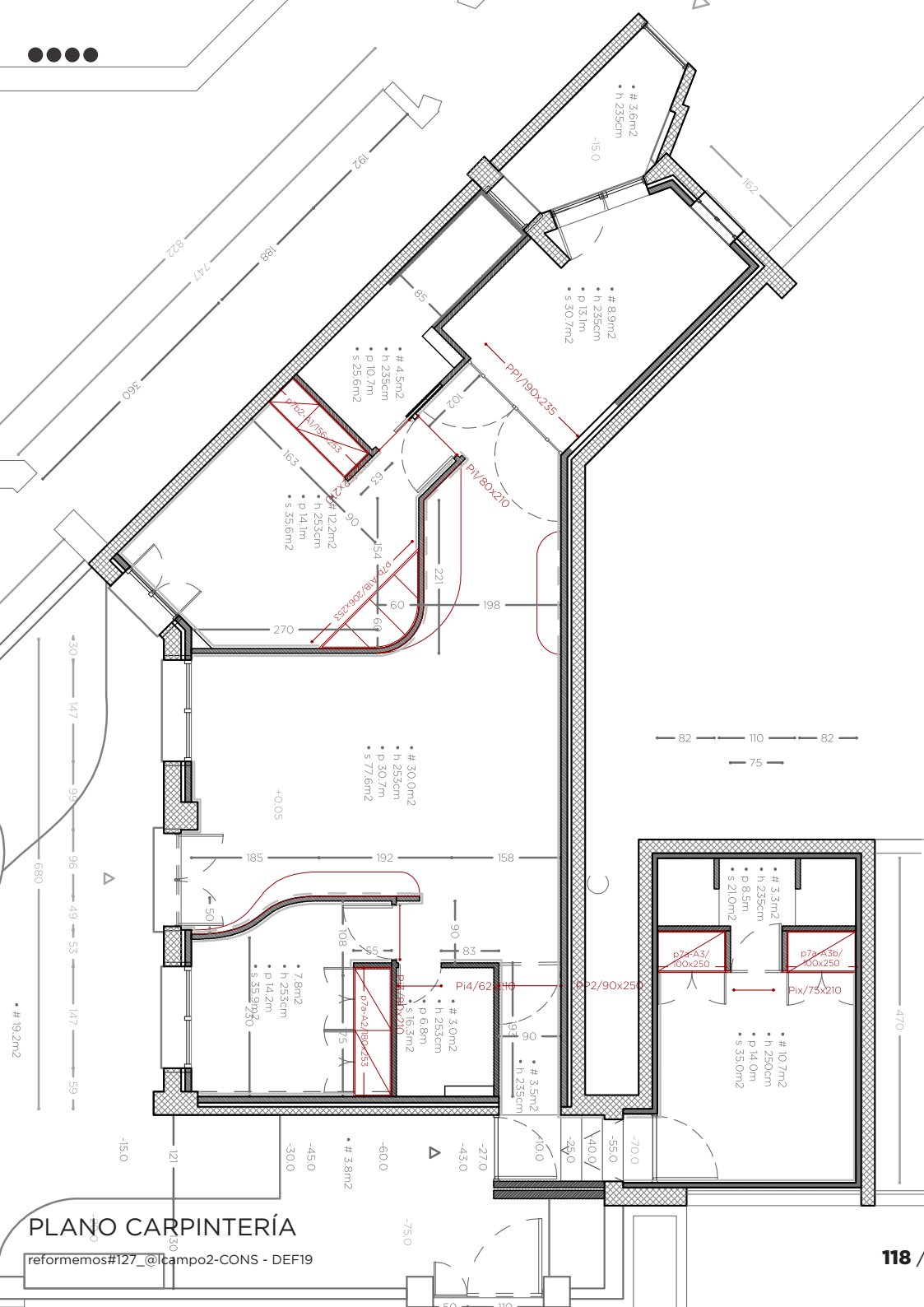

8		SOLADOS Y ALICATADOS		0,00		
> partida	uds	trabajo	descripción	precio	medición	importe
<b>pro1b/PAVIMENTO 1</b>						
8.01.01	m2	SOPORTE TARIMA	Suministro de soportes para pavimento laminado AC4 o AC5 y tarimas. Base aislante termoacustica.	0,00	70,00	0,00
8.01.01b	m2	SUMINISTRO SUELO MULTICAPA	Suministro de suelo multicapa con capa de madera natural ROBLE de 3 o 4 mm de gran formato	0,00	70,00	0,00
8.01.01c	m2	COLOCACIÓN SUELO MULTICAPA	Colocación de tarima flotante o pavimento laminado sobre soporte existente. Superficies mayores de 10 m2.	0,00	70,00	0,00
<b>pro1c/PAVIMENTO 2 &gt; BAÑOS</b>						
8.01.02	m2	ENDURECIDO DE SOLERA	Mano de resina sobre solera para posterior aplicación de MORTEX	0,00	11,20	0,00
8.01.02b	m2	SUMINISTRO MORTEX	Suministro di Mortex por zonas humedas aplicable en paramientos horizontales y verticales	0,00	11,20	0,00
8.01.02c	m2	MANO DE OBRA APLICACIÓN MORTEX	Mano de obra aplicación Mortex en todas las paredes y techo	0,00	11,20	0,00
<b>pro1d/PAVIMENTO 3 &gt; COCINA</b>						
8.01.03	m2	SOPORTE TARIMA	Suministro de soportes para pavimento laminado AC4 o AC5 y tarimas. Base aislante termoacustica.	0,00	8,60	0,00
8.01.03b	m2	SUMINISTRO SUELO MULTICAPA	Suministro de suelo multicapa con capa de madera natural ROBLE de 3 o 4 mm de gran formato (tratamiento hidrófugo)	0,00	8,60	0,00
8.01.03c	m2	COLOCACIÓN SUELO MULTICAPA	Colocación de tarima flotante o pavimento laminado sobre soporte existente. Superficies mayores de 10 m2.	0,00	8,60	0,00
<b>pro2d/RODAPIÉ</b>						
8.01.04	m	RODAPIÉ ROBLE 7cm	Suministro y colocación de rodapié de DM rechapado de roble de 7 cm de altura.	0,00	55,00	0,00
<b>pro6b-ALICATADO 1m &gt; COCINA</b>						
8.02.01	m2	PREPARACIÓN DE PARAMENTOS "PARA ALICATAR" > COCINA BAJO ENCIMERA	Preparación de paramentos verticales mediante el tendido de yeso negro (zonas secas) o enfoscado a buena vista (zonas humedas) sobre paramentos verticales hasta un máximo de 20 mm. de espesor, l/ formación de rincones, guarniciones de huecos, colocación.	0,00	10,00	0,00
8.02.01b	m2	SUMINISTRO AZULEJOS PARA ALICATADO > COCINA BAJO ENCIMERA	Material cerámico de BAJA CALIDAD, recibido con mortero de cemento y arena, l/p.p. de cortes, piezas especiales, rejuntado con mortero especial a base de cemento y áridos, tipo Borada F de PROPANSA o similar. l/limpieza.	0,00	10,00	0,00
8.02.01c	m2	COLOCACIÓN DE SOLADO / ALICATADO > COCINA COCINA BAJO ENCIMERA	Mano de obra de solado/alicatado, con material cerámico de BAJA CALIDAD, recibido con mortero de cemento y arena, l/ p.p. de cortes, piezas especiales, rejuntado con mortero especial a base de cemento y áridos. Nota: la colocación de solado/alicatado en espiga tendrá un sobre coste del 15%.	0,00	10,00	0,00
<b>Pro6c-ALICATADO 2 &gt; BAÑOS</b>						
8.02.02	m2	PREPARACION PARAMENTOS "PARA MORTEX" > BAÑO 1-ASEO-BAÑO 2	Preparación de paramentos verticales mediante el tendido de yeso negro (zonas secas) o enfoscado a buena vista (zonas humedas) sobre paramentos verticales hasta un máximo de 20 mm. de espesor, l/ formación de rincones, guarniciones de huecos, colocación.	0,00	77,00	0,00
8.02.02b	m2	SUMINISTRO MORTEX	Suministro di Mortex por zonas humedas aplicable en paramientos horizontales y verticales	0,00	77,00	0,00
8.02.02c	m2	MANO DE OBRA APLICACIÓN MORTEX	Mano de obra aplicación Mortex en todas las paredes y techo	0,00	77,00	0,00

1 m2

Este documento es un anteproyecto. Todas las medida y la factibilidad son a verificar en obra.

reformemos

9		CARPINTERÍA			0,00 €	
> partida	uds	trabajo	descripción	precio	medición	importe
<b>pro5a/PUERTAS PORTANTES</b>						
9.01.01	uds	PUERTA DOBLE CERRAJERÍA > COCINA	Puerta de paso doble abatible con anclajes en techo y suelo vidrio y hierro con diseño según detalle	0,00	1,00	0,00
9.01.01b	uds	PUERTA CHAPADA MADERA > PASILLO	Puerta de paso abatible chapada madera por ocultarse en el panelado	0,00	1,00	0,00
<b>pro5b/PUERTAS DE PASO HABS</b>						
9.01.02	uds	PUERTA RECTA CIEGA LACADA > HAB 1 - HAB 2	Puerta de paso a ras lacada, incluso precerco de pino 70x35 mm, galce o cerco visto de roble o pino de 70x30 mm, jambas o tapajuntas lisos de DM rechapados de roble o pino 70x10mm en ambas caras, y herrajes de colgar, de cierre y manivelas de latón, montada, incluso p.p. de medios auxiliares	0,00	2,00	0,00
9.01.02b	uds	PUERTA RECTA CIEGA ROBLE > BAÑO 1 CORREDERA ASEO ABATIBLE BAÑO 2 ABATIBLE	Puerta de paso ciega normalizada, con tablero recto de roble o pino barnizado, modelo CONSTRUCCION, incluso precerco de pino 70x35 mm, galce o cerco visto de roble o pino de 70x30 mm, jambas o tapajuntas lisos de DM rechapados de roble o pino 70x10mm en ambas caras, y herrajes de colgar, de cierre y manivelas de latón, montada, incluso p.p. de medios auxiliares	0,00	3,00	0,00
9.01.02c	uds	CASONETO 1 HOJA	Suministro de armazón/casoneto de la marca KRONA o modelo similar, para puertas de paso correderas de una hoja en tabiquería interior, i/ guía, travesano para deslizamiento, soporte anclaje de la puerta, tornillo soporte carro, freno, tope, guíador	0,00	1,00	0,00
<b>pro5e/jambas puertas int</b>						
9.01.03	uds	JAMBEADO P.PASO ROBLE HAB 1 - HAB 2	Suministro y colocación de jambas o tapajuntas a lacadas de 70 mm de anchura y altura de puerta estándar, fijada mediante clavos a cerco, i/ p.p. de medios auxiliares.	0,00	2,00	0,00
9.01.03b	uds	JAMBEADO P.PASO ROBLE BAÑO 1 - ASEO - BAÑO2	Suministro y colocación de jambas o tapajuntas de roble o pino de 70 mm de anchura y altura de puerta estándar, fijada mediante clavos a cerco, i/ p.p. de medios auxiliares.	0,00	3,00	0,00
<b>Pro6d-PANELADOS</b>						
9.02.01	m2	SUMINISTRO Y COLOCACIÓN CHAPADO PARED MADERA > BAÑOS	Suministro y colocación de revestimiento de panel decorativo chapado madera por rivistir las paredes del baño y aseo en la cara exterior	0,00	14,50	0,00
9.02.01b	m2	FABRICACIÓN Y INSTALACIÓN PANEL > HAB 3	Fabricación y instalación de panel a medida por rivistir las paredes del habitación 3 a simular una ventana. EL panel se realizara con un panel trasero de plastico translucido retorillumnado y marco y listones de madera a simular un ventanal ad arco.	0,00	7,50	0,00
9.02.01c	m2	FABRICACIÓN Y INSTALACIÓN PANEL > HAB 2	Fabricación y instalación de panel a medida por rivistir las paredes del habitación 2 con hornacina en forma de arco. El panelado sirverá de pasa cable por un foco en el centro u los varios cables a los pulsadores integrados, además oculterá la viga de techo	0,00	6,00	0,00
<b>Pro7a-ARMARIO 1</b>						
9.03.01	uds	ARMARIO CON PUERTAS ABATIBLES > HAB 1 (dorm principale)	Armario totalente instalado con 3 puertas abatibles de hasta 2,4m de altura. Chapado madera. Interior de melamina, combinación de cajoneras y baldas a definir por cliente. Necesario consultar precio para otros disenos	0,00	1,00	0,00

9.03.01b	uds	ARMARIO CON PUERTAS ABATIBLES > HAB 1 (dorm principal)	Armario totalente instalado con 4 puertas abatibles. Fondo curvo. Lacado en fábrica color cream como paredes, con puertas lisas correderas de hasta 2,4m de altura. Interior de melamina, combinación de cajoneras y baldas a definir por cliente. Necesario consultar precio para otros disenos	0,00	1,00	0,00
<b>Pro7b-ARMARIO 2</b>						
9.03.02	uds	ARMARIO CON PUERTAS ABATIBLES > HAB 2 (dorm individual)	Armario totalente instalado con 4 puertas abatibles de hasta 2,4m de altura. Chapado madera. Interior de melamina, combinación de cajoneras y baldas a definir por cliente. Necesario consultar precio para otros disenos	0,00	1,00	0,00
<b>Pro7b-ARMARIO 3</b>						
9.03.03	uds	ARMARIO CON PUERTAS ABATIBLES > HAB 3 (dorm extra)	Armario totalente instalado con 2 puertas abatibles de hasta 2,4m de altura. Chapado madera. Con puerta d paso al baño oculta y jambas enrasadas con las puertas. La puerta del baño (incluida en las partidas de puertas int) sin manilla por el exterior será oculta. Interior de melamina, combinación de cajoneras y baldas a definir por cliente. Necesario consultar precio para otros disenos	0,00	2,00	0,00
<b>Pro7d-ESTANTERIA 1</b>						
9.04.01	uds	MUEBLE > SALÓN	Mueble curvo chapado madera con encimera de chapado de roble natural sobre tablero de dm de 20mm de espesor barnizado mate y puertas abatibles chapadas Hay que adaptar el diseño a la pared curva y eventualmente predisponer anclajes	0,00	1,00	0,00
<b>Pro7d-ESTANTERIA 2</b>						
9.04.02	uds	ENCIMERA DE ROBLE 5CM > PASILLO COCINA	Encimera de chapado de roble natural de 50mm de espesor barnizado mate. Incluso soportes y anclajes, no incluye refuerzo en pared. Sellado y rematado.	0,00	1,00	0,00
9.04.02b	uds	REFUERZOS	Refuerzos de pared por anclaje encimera	0,00	1,00	0,00
9.04.02c	uds	ESTANTERIA ROBLE 5CM > PASILLO COCINA	Estanteria de chapado de roble natural de 50mm de espesor barnizado mate. Incluso soportes y anclajes, no incluye refuerzo en pared. Sellado y rematado.	0,00	1,00	0,00
<b>Pro7f-ESTANTERIA 3</b>						
9.04.03	uds	ENCIMERA DE ROBLE 5CM > HAB 2	Encimera de chapado de roble natural de 50mm de espesor barnizado mate. Incluso soportes y anclajes, no incluye refuerzo en pared. Sellado y rematado.	0,00	1,00	0,00
9.04.03b	uds	REFUERZOS	Refuerzos de pared por anclaje encimera. Unidad de refuerzo de 0,50 x 1 metro de longitud	0,00	1,00	0,00



[www.reformemos.com/es](http://www.reformemos.com/es)