

reformemos

4.0

***86m² + 60 exteriores** || 3 habs + 3 baños + jardín y piscina



Un piso en mitad de un jardín.

@lcampo 2 es nuestra segunda reforma en la urbanización de los amantes de la naturaleza. Esta vez nos encontramos en una colonia muy especial donde pisos y jardines se entrelazan en un diseño ochentero con muchos ángulos.

Es el momento de suavizar el módulo y armonizar la distribución del espacio. Las curvas del salón conectan las entradas, pasando por la cocina.

No hay pasillos, solo un único volumen distribuidor central.

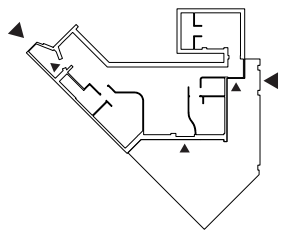

2 entradas

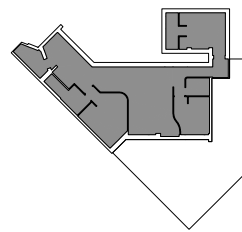

***S útil 86m²**

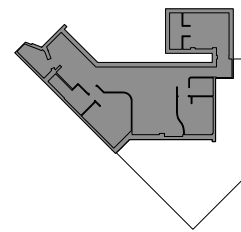

S constr. 105m²

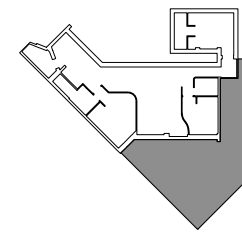

S jardín 60m²

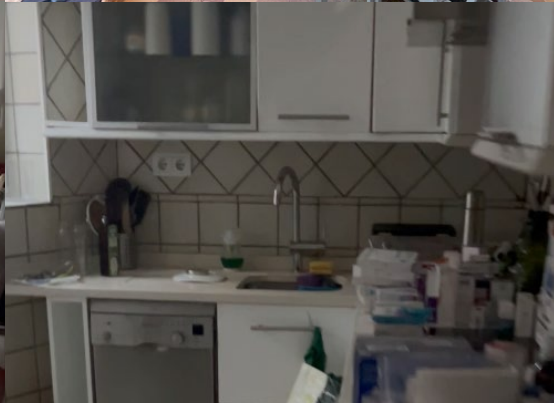

Arquitectura



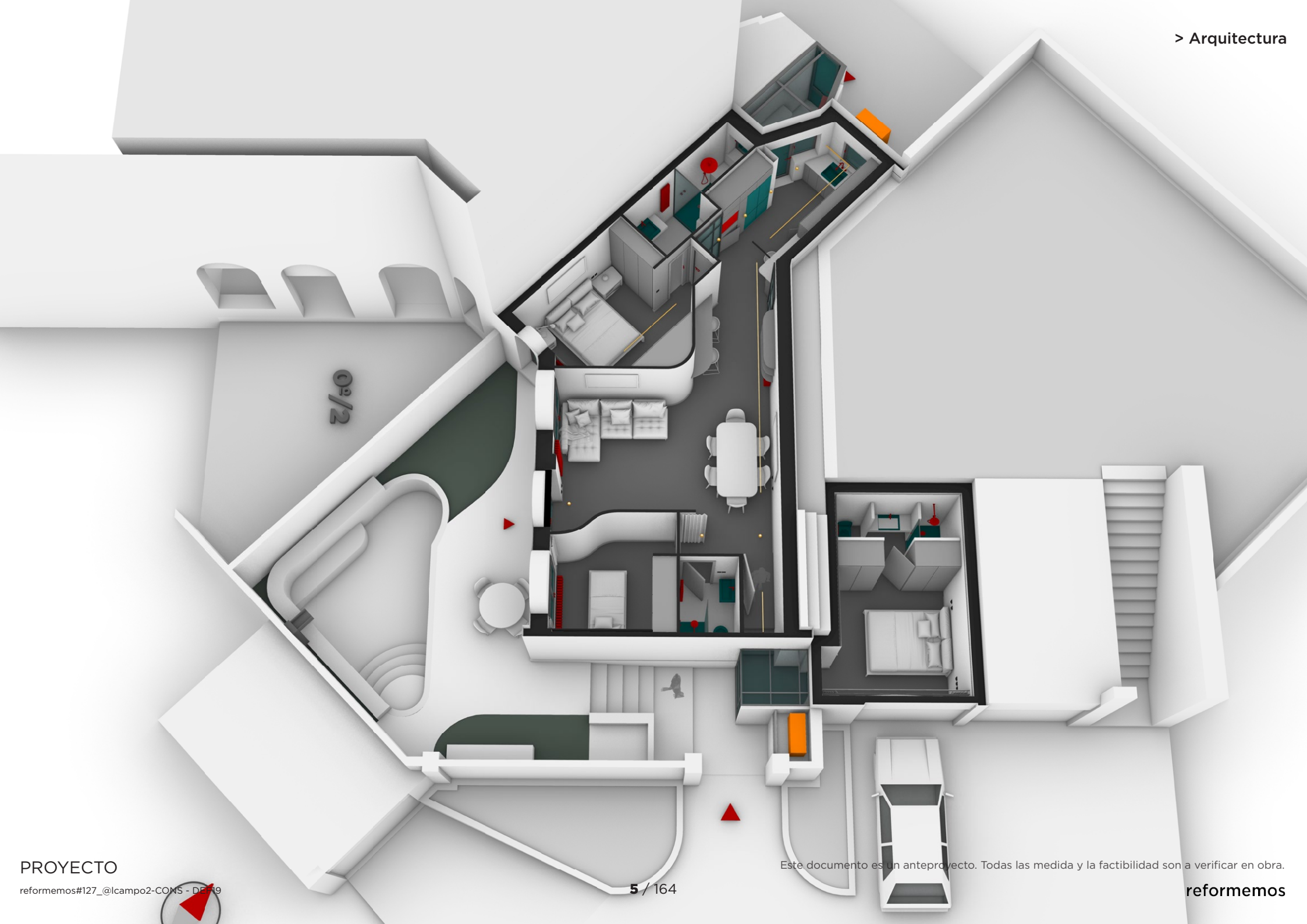

02/12



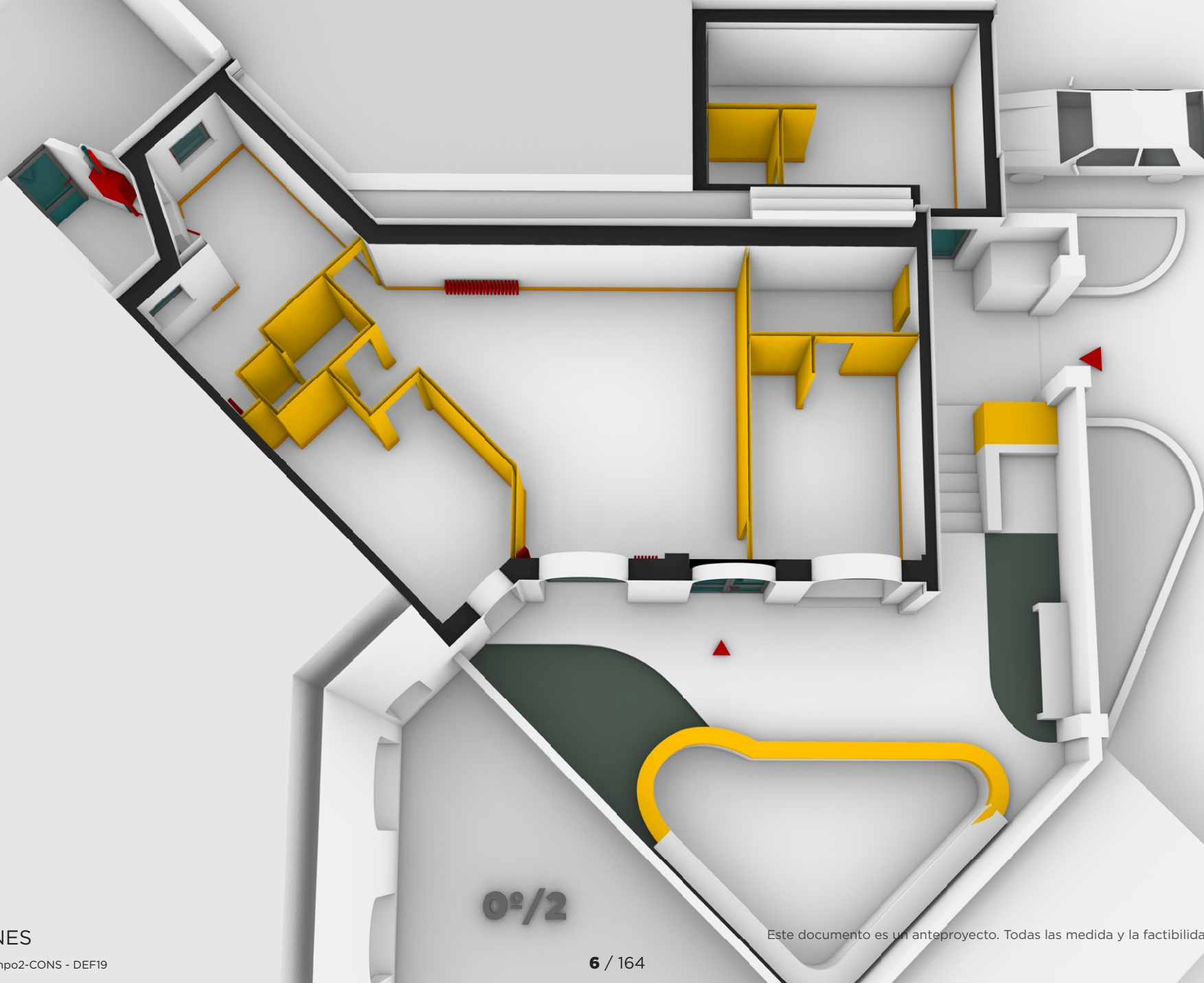

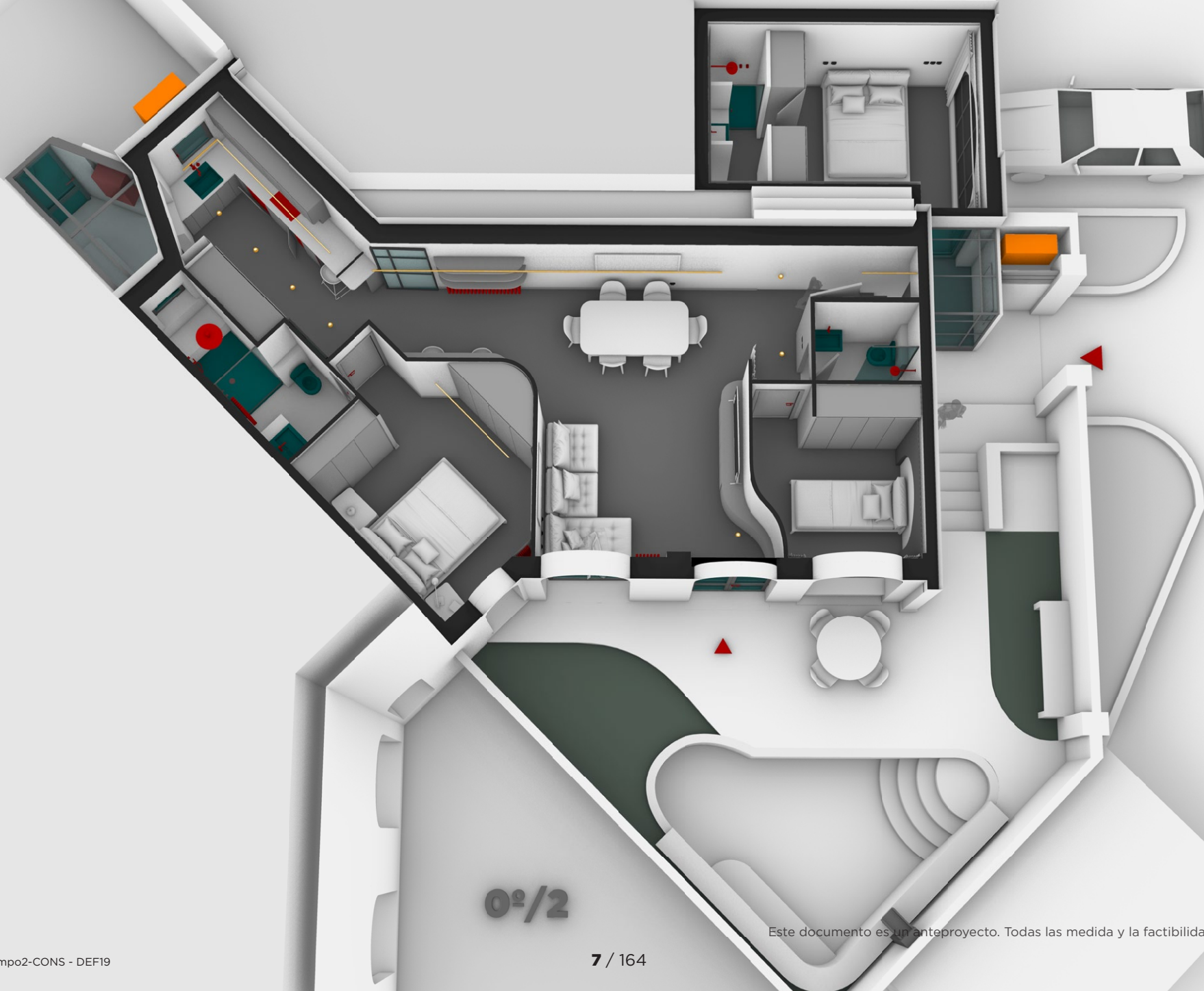





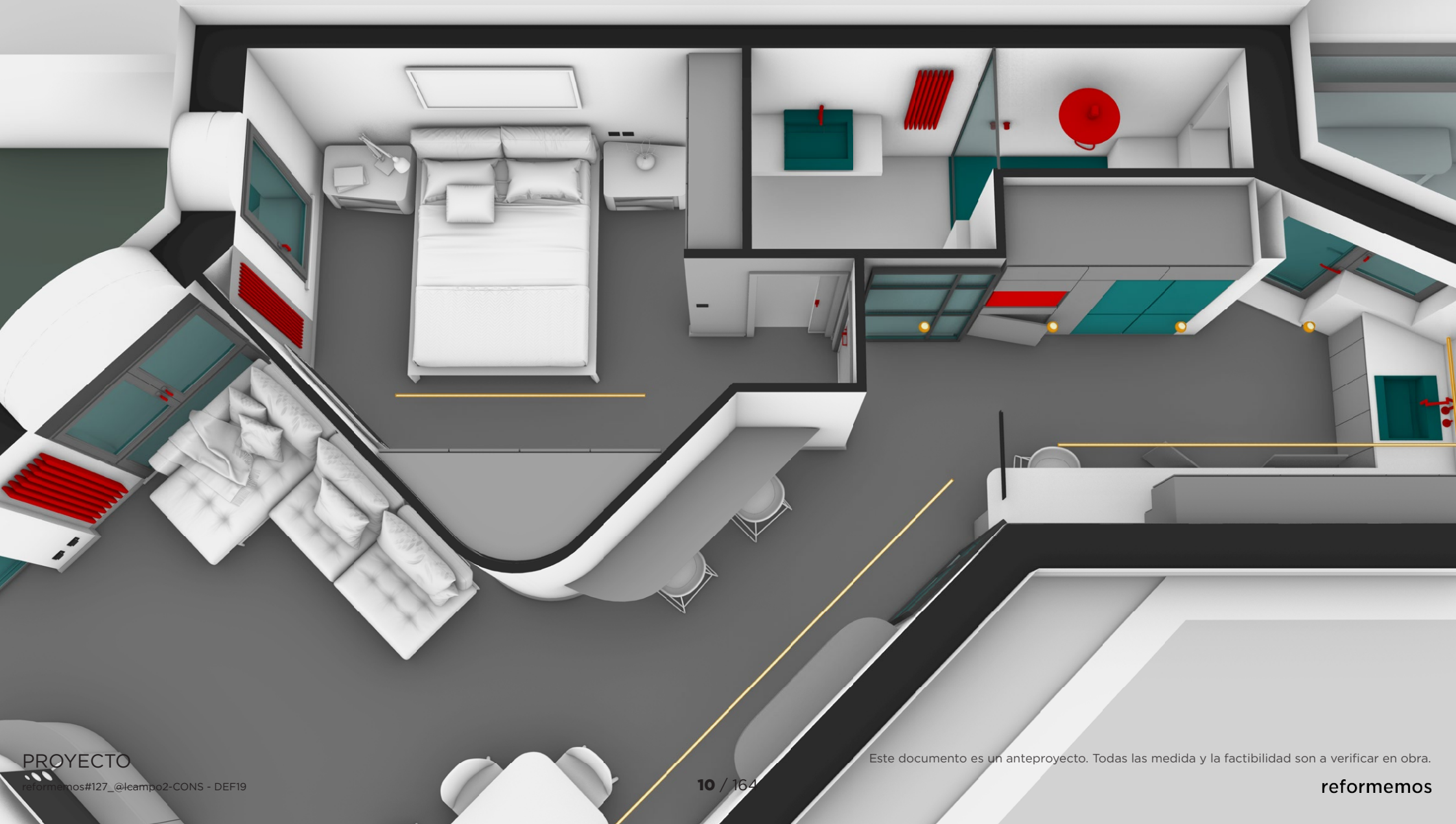



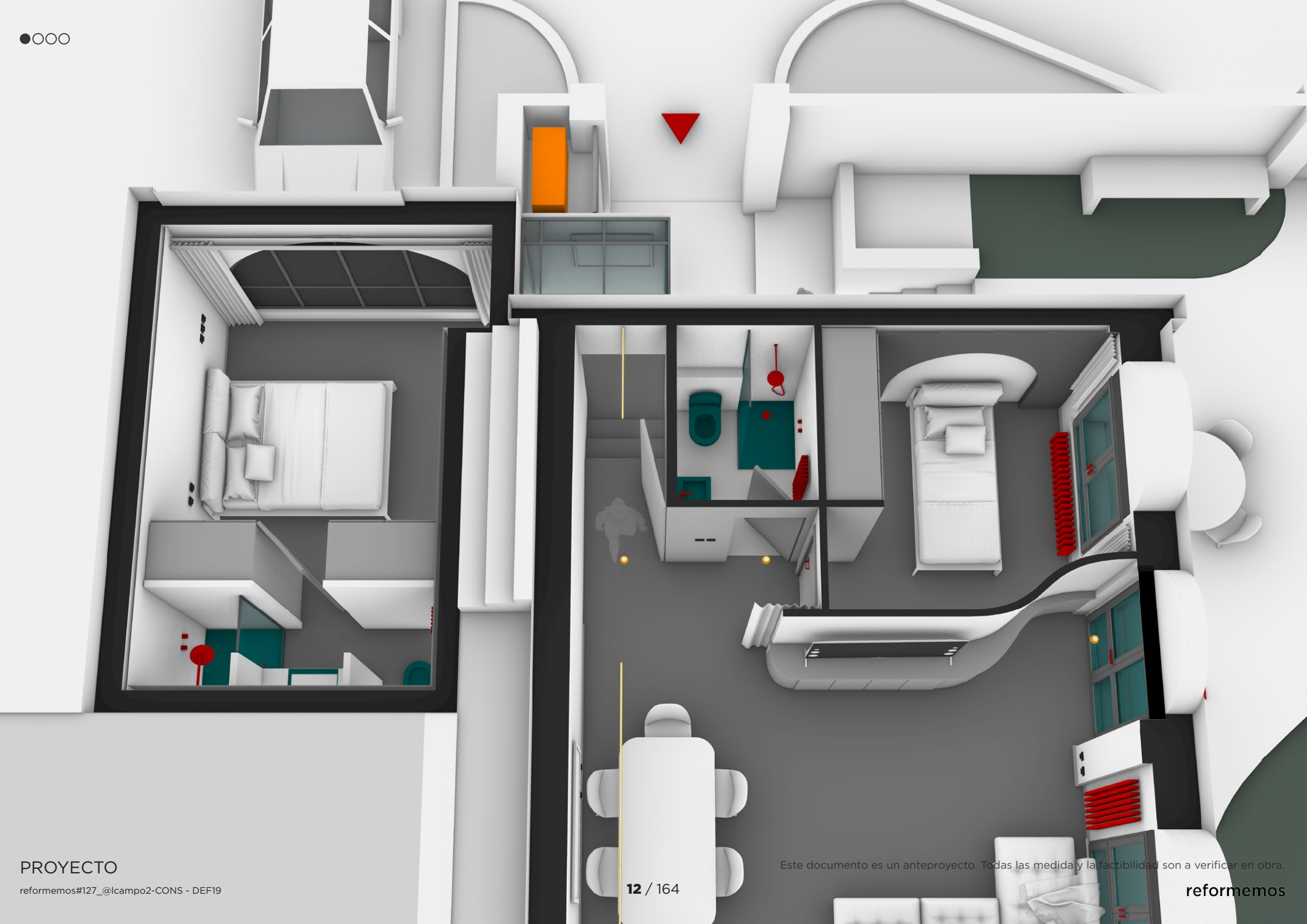

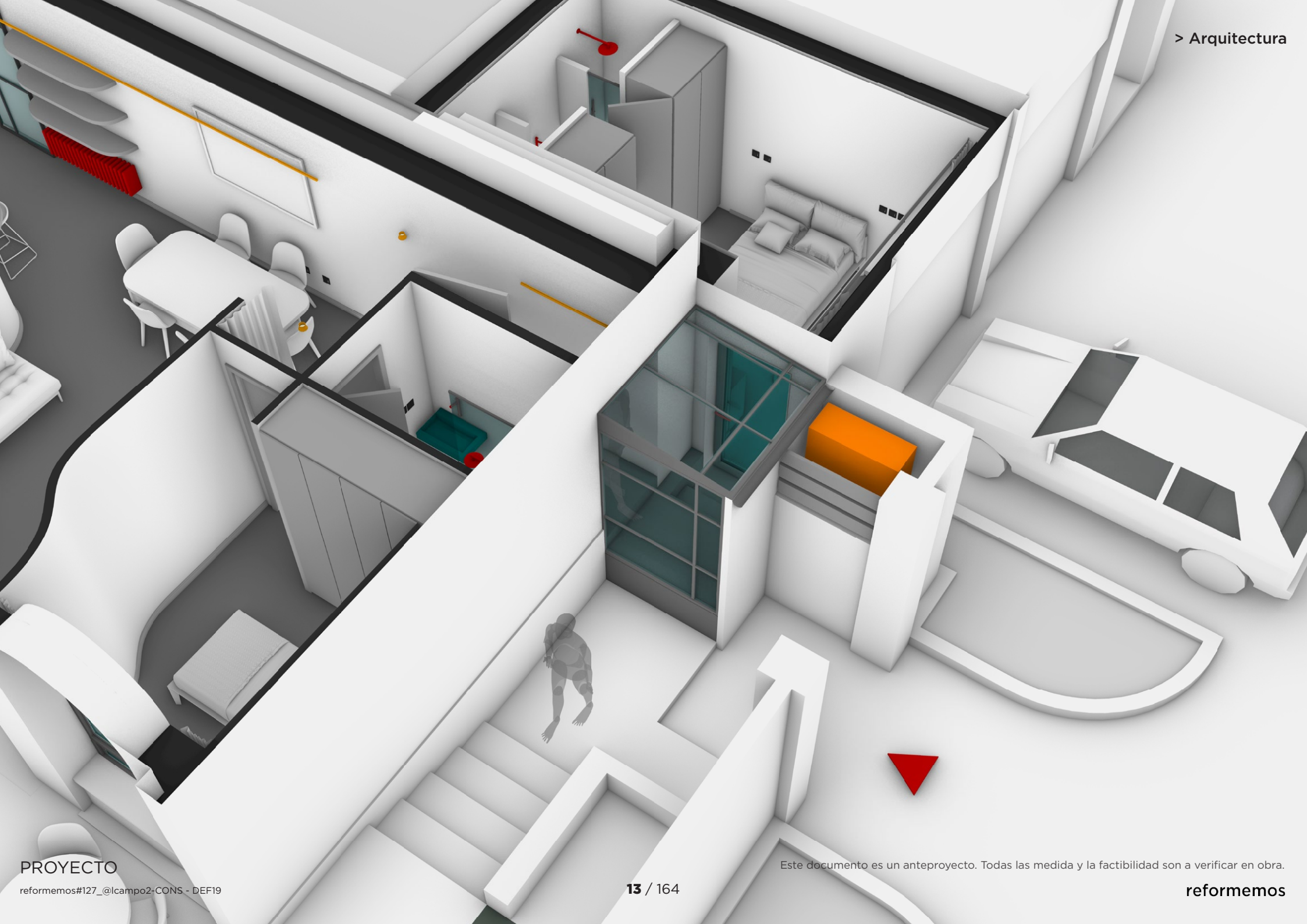







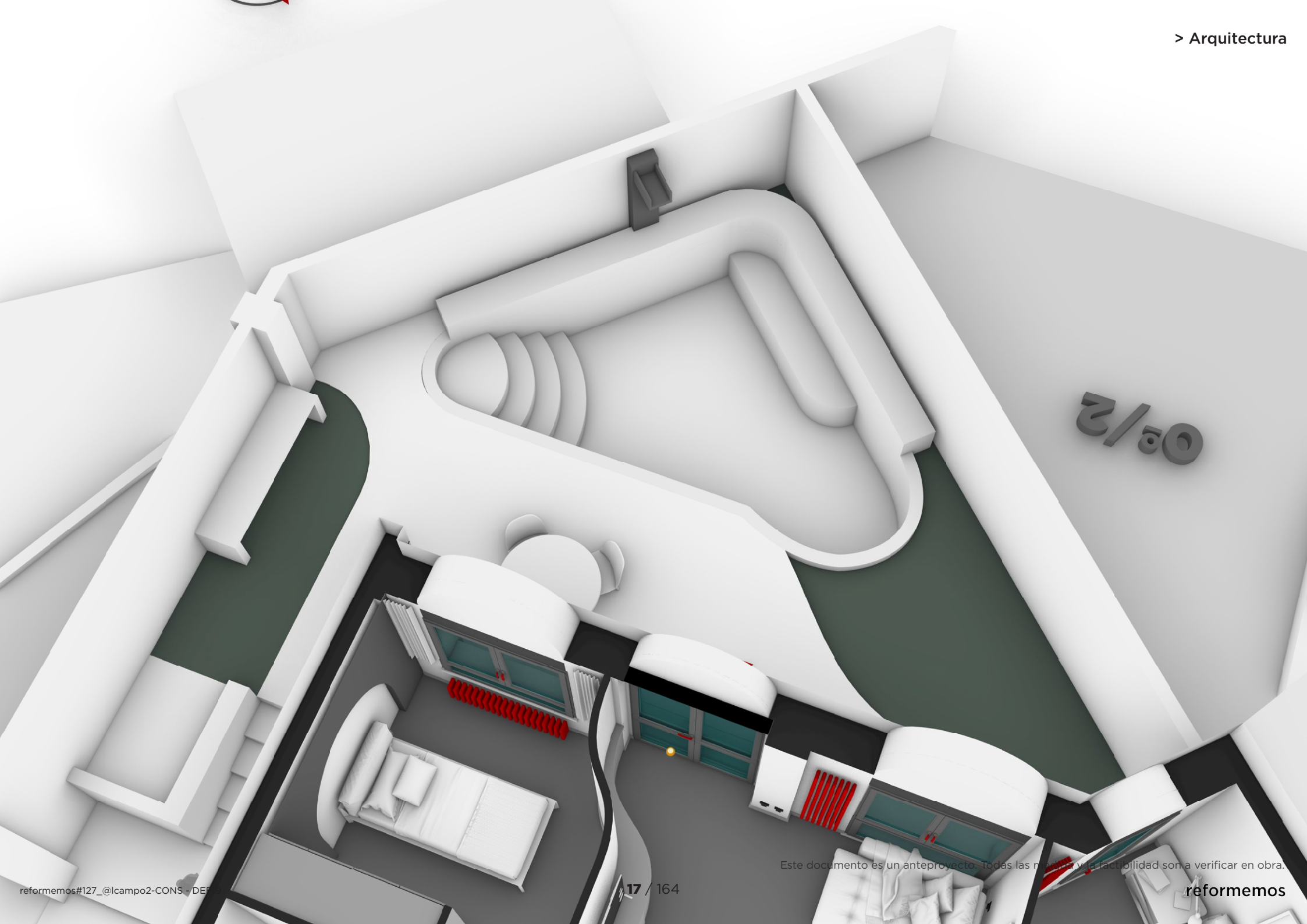

03/2

Este documento es un anteproyecto. Todas las medidas y la factibilidad son a verificar en obra.

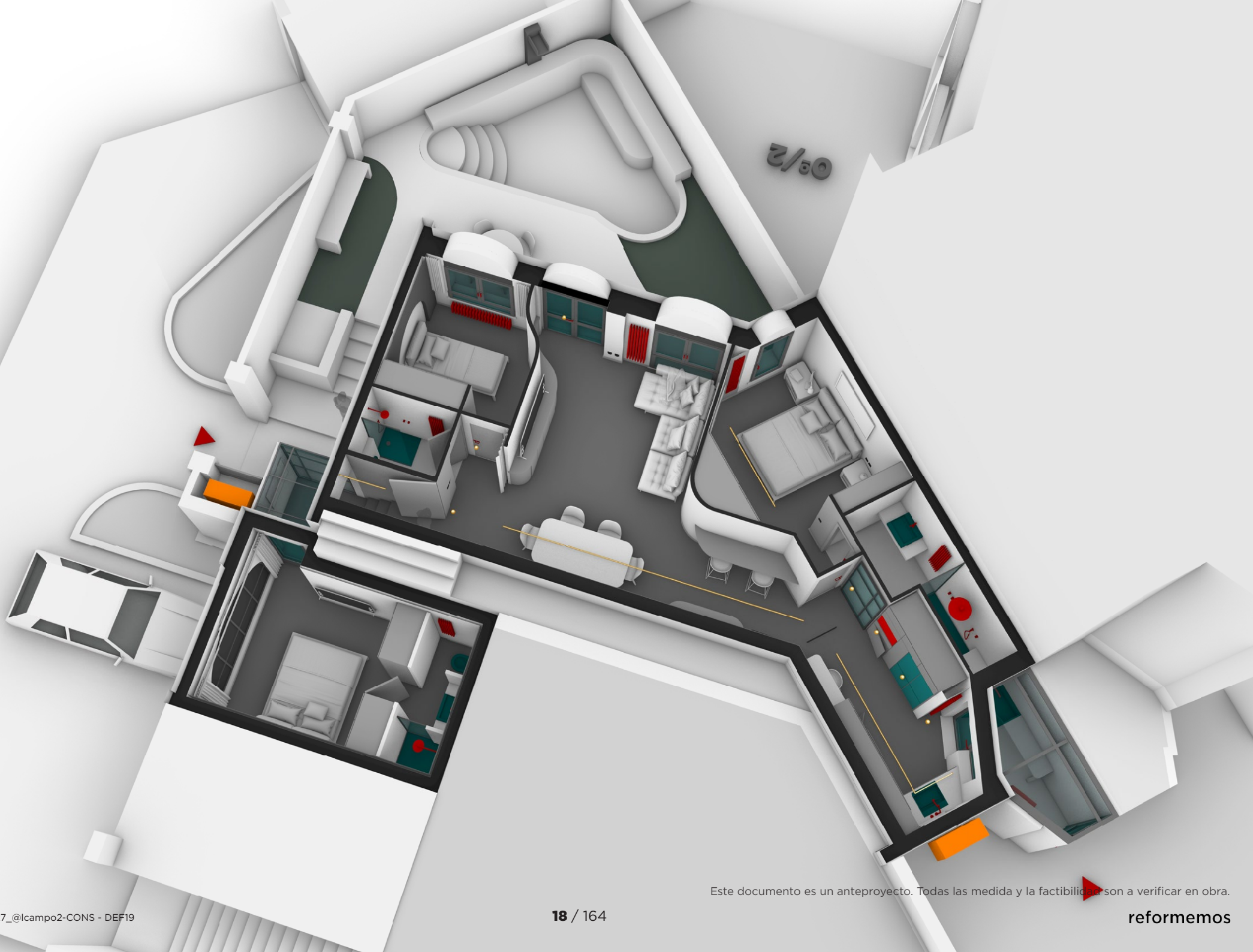

Este documento es un anteproyecto. Todas las medidas y la factibilidad son a verificar en obra.

r#127_@lcampo 2

85m2 + 60 exterior* || 3 habs + 3 baños + 2 cocinas + 1 lavadero ext

Un piso en mitad de un jardín

@lcampo 2 es nuestra segunda reforma en la urbanización de los amantes de la naturaleza. Esta vez nos encontramos en una colonia muy especial donde pisos y jardines se entrelazan en una diseño ochentero con muchos ángulos.

Es el momento de suavizar el módulo y armonizar la distribución del espacio. Las curvas del salón conectan las entradas, pasando por la cocina. No hay pasillos, solo un único volumen distribuidor.

Categoría Piso
Año 2025
Ubicación Madrid

Compartir

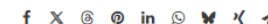

> mira el video 3D

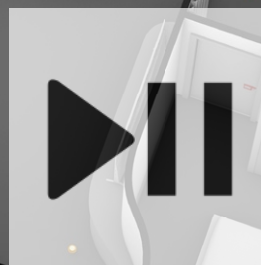

www.reformemos.com/es

Este documento es un anteproyecto. Todas las medidas y la factibilidad son a verificar en obra.

Diseño





En caso de diferencia entre las imágenes de esta página y las sucesivas, se tendrán en cuenta las del capítulo **Materiales**



En caso de diferencia entre las imágenes de esta página y las sucesivas, se tendrán en cuenta las del capítulo **Materiales**



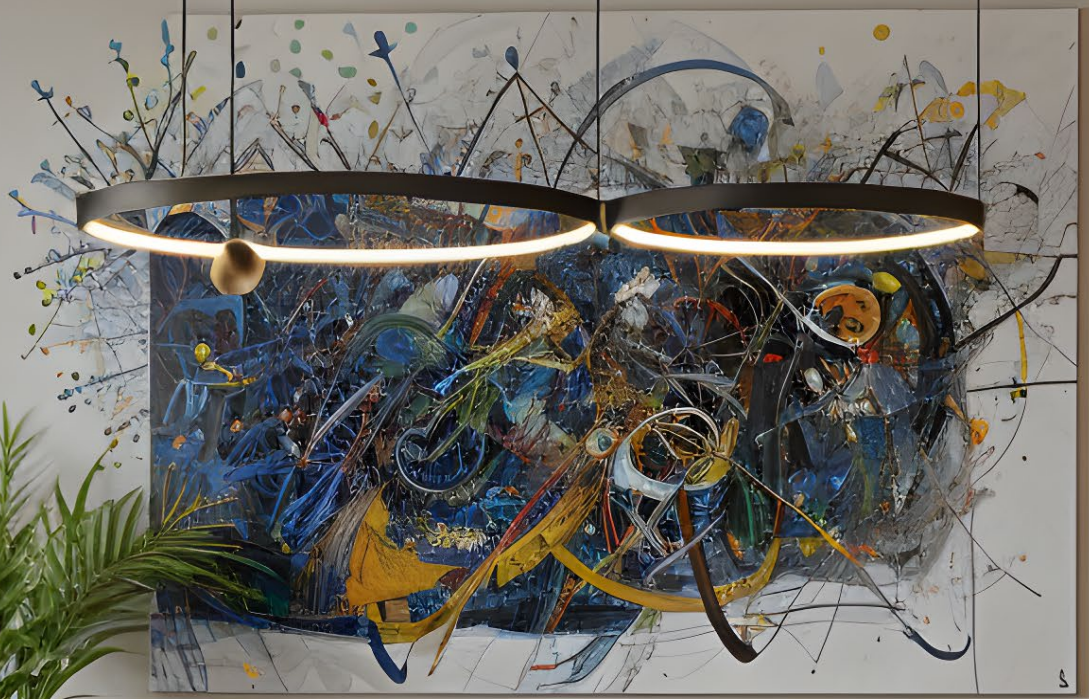

En caso de diferencia entre las imágenes de esta página y las sucesivas, se tendrán en cuenta las del capítulo **Materiales**



En caso de diferencia entre las imágenes de esta página y las sucesivas, se tendrán en cuenta las del capítulo **Materiales**



En caso de diferencia entre las imágenes de esta página y las sucesivas, se tendrán en cuenta las del capítulo **Materiales**



En caso de diferencia entre las imágenes de esta página y las sucesivas, se tendrán en cuenta las del capítulo **Materiales**





En caso de diferencia entre las imágenes de esta página y las sucesivas, se tendrán en cuenta las del capítulo **Materiales**



r#127_@lcampo 2

85m2 + 60 exterior* || 3 habs + 3 baños + 2 cocinas + 1 lavadero ext

Un piso en mitad de un jardín

@lcampo 2 es nuestra segunda reforma en la urbanización de los amantes de la naturaleza. Esta vez nos encontramos en una colonia muy especial donde pisos y jardines se entrelazan en una diseño ochentero con muchos ángulos.

Es el momento de suavizar el módulo y armonizar la distribución del espacio. Las curvas del salón conectan las entradas, pasando por la cocina. No hay pasillos, solo un único volumen distribuidor.

Categoría Piso
Año 2025
Ubicación Madrid

Compartir

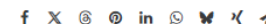

> mira el interior



www.reformemos.com/es

En caso de diferencia entre las imágenes de esta página y las sucesivas, se tendrán en cuenta las del capítulo **Materiales**

Construcción



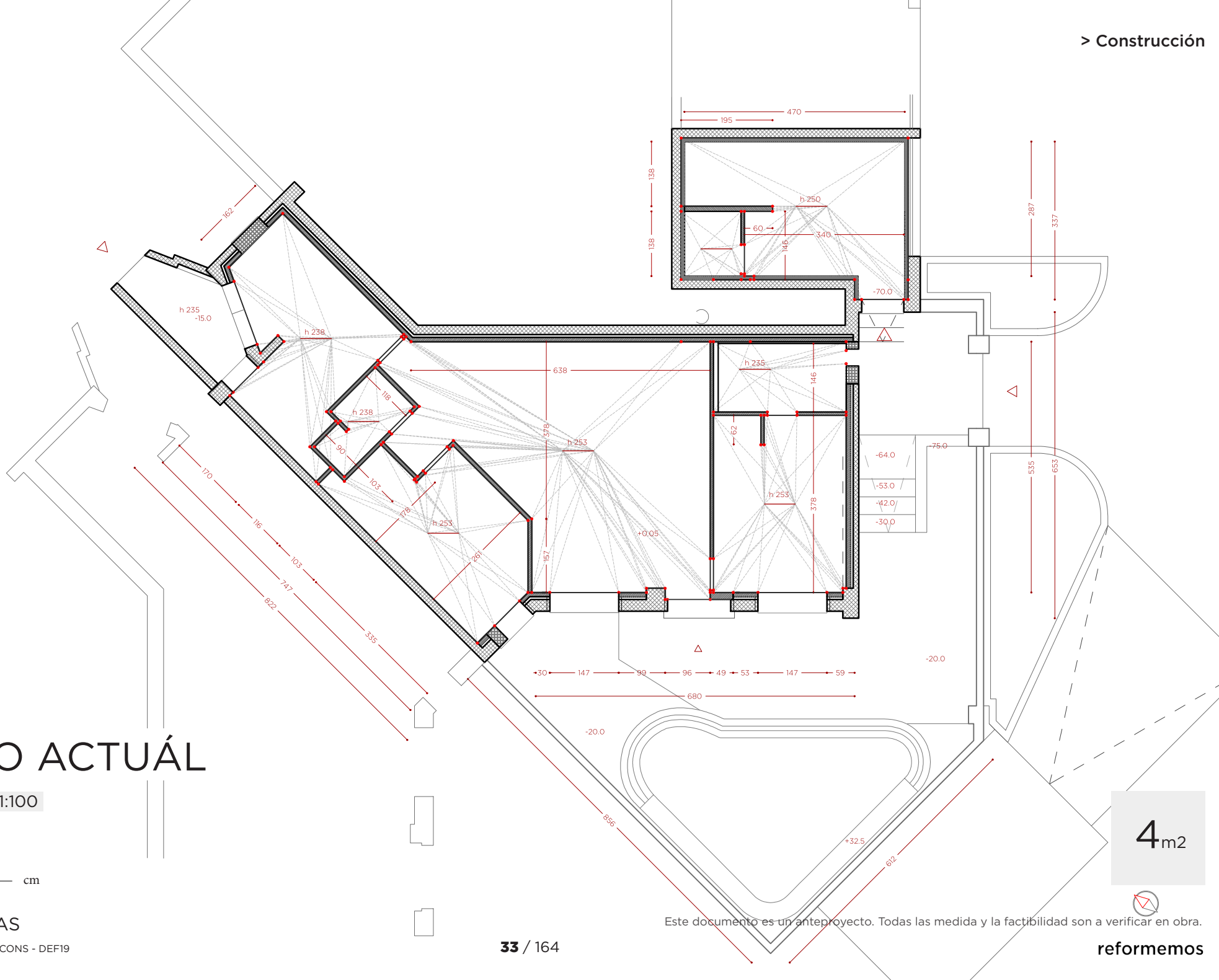

ESTADO ACTUÁL

scale_1:100

60 ———
 100 ———
 180 ———
 250 ——— cm

4m²



 **x5**

salón +
cocina +
3habs +
3baños

>90M2

patio +
jardín +
piscina

>60M2

CONCEPTO

scale_1:100

60 _____
100 _____
180 _____
250 _____ cm

PLANO CONCEPTO

reformemos#127_@lcampo2-CONS - DEF19

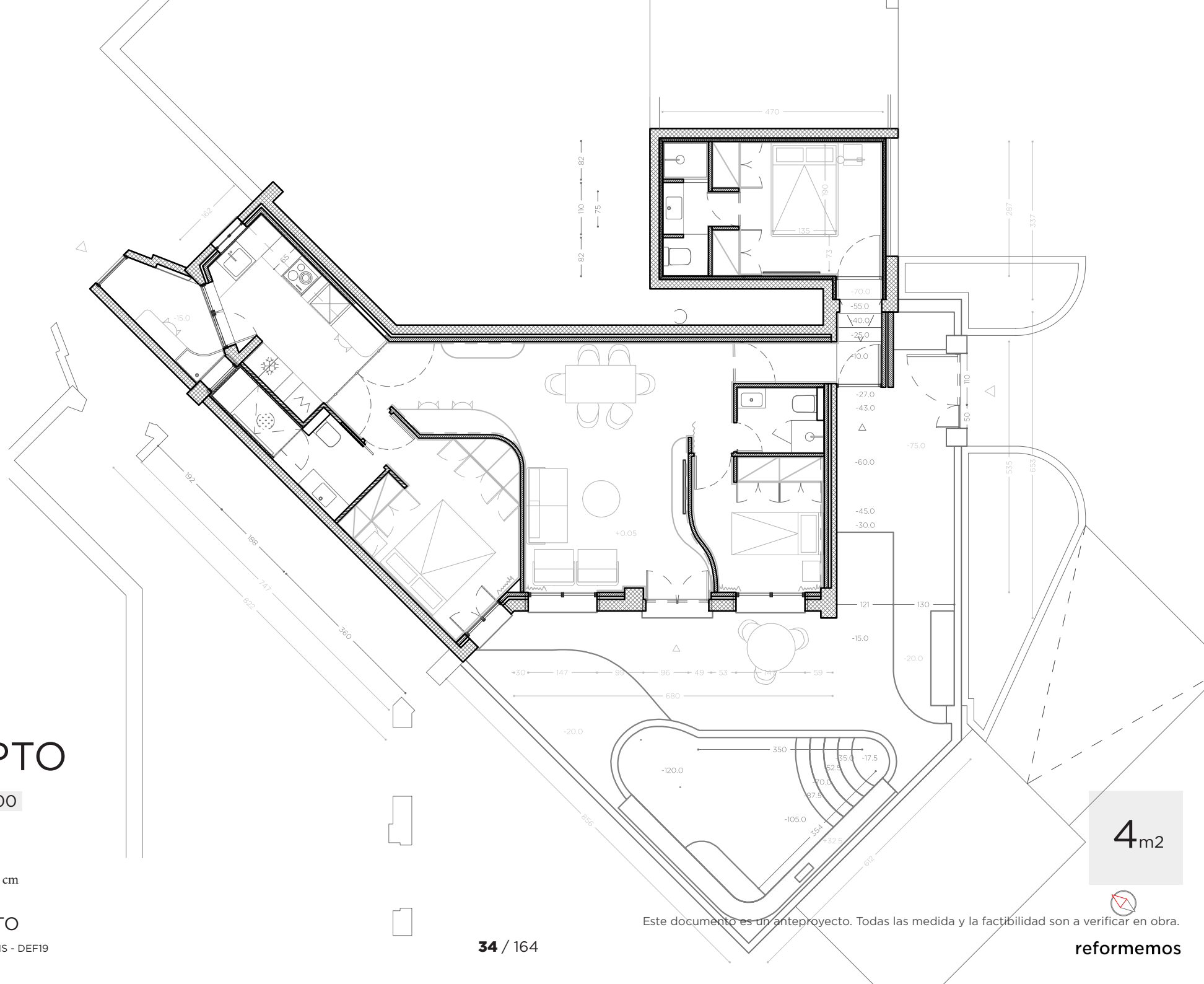

4m2



Este documento es un anteproyecto. Todas las medida y la factibilidad son a verificar en obra.

reformemos

[DEMO] _demolicioni

- 1a/PAVIMENTO 3
- 1b/PAVIMENTO 2
- 1c/PAVIMENTO 1
- 1d/SUELO
- 2a/RODAPIÉ
- 2b/CONTRAPARED
- 2c/PAREDES 1m
- 2d/PAREDES INT
- 3a/CORDOLO
- 3b/FALSOTECHO
- 3c/TECHO
- 4a/PUERTAVENTANAS
- 4a2/PUERTAVENTANAS 2
- 4a3/PUERTAVENTANAS C
- 4b/VENTANAS
- 4b2/VENTANAS 2
- 4b3/VENTANAS EXT
- 5a/ PUERTAS MUROS
- 5b/PUERTAS INT
- 5c/INGRESO

DEMOLICIONES

scale_1:100

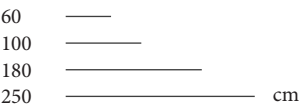

PLANO DEMOLICIONES

reformemos#127_@lcampo2-CONS - DEF19

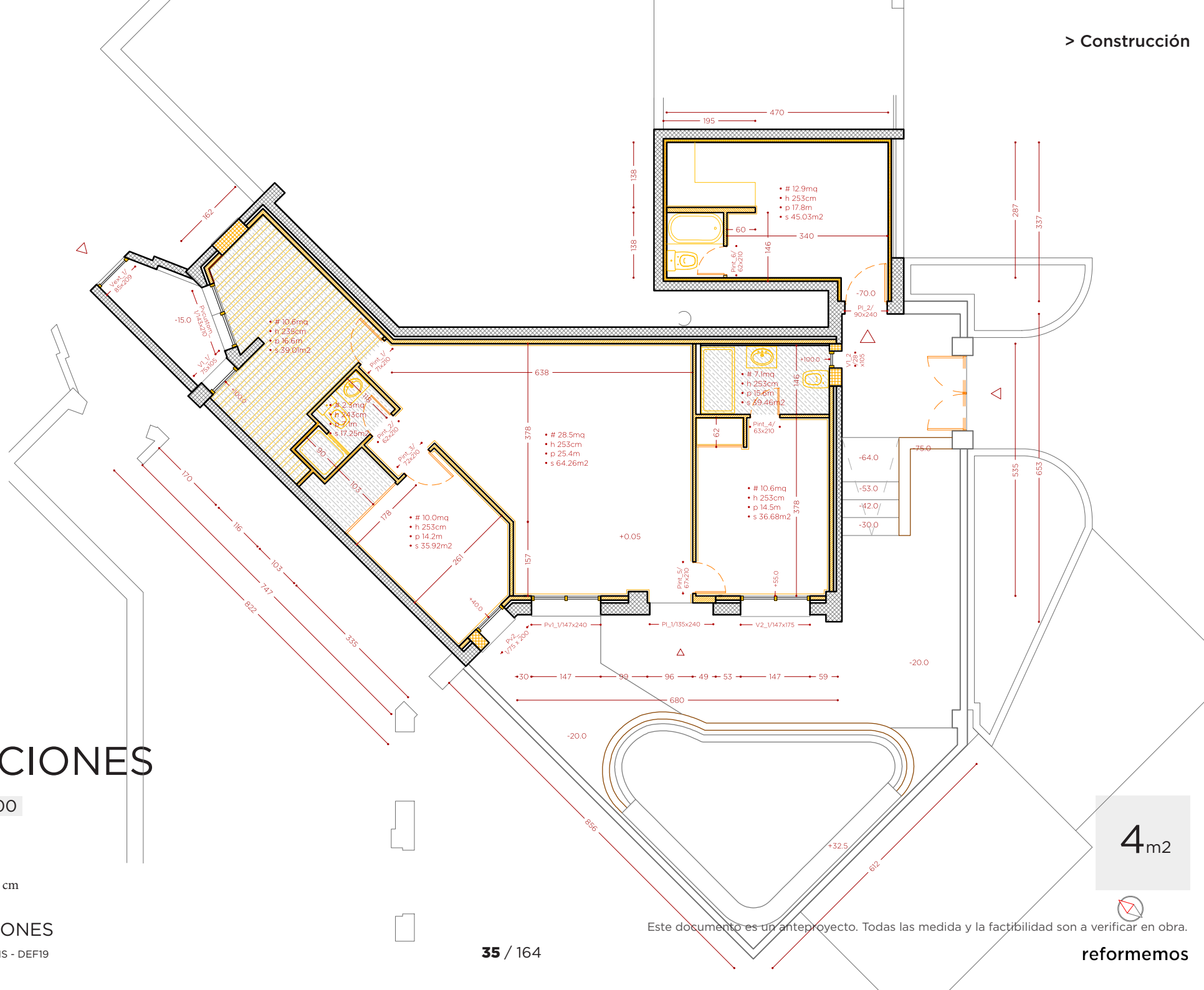

4m²

Este documento es un anteproyecto. Todas las medida y la factibilidad son a verificar en obra.

reformemos



[PRO] _progetto

- 1a/SUELO
- 1b/PAVIMENTO 1
- 1c/PAVIMENTO 2
- 1d/PAVIMENTO 3
- 2a/PAREDES INT 1
- 2b/PAREDES INT 2
- 2c/PAREDES INT 3
- 2d/PAREDES 1m
- 2e/CONTRAPARED
- 2f/RODAPIÉ
- 3a/TECHO
- 3b/FALSO TECHO
- 4a/PUERTAVENTANA
- 4b/PUERTAVENTANA 2
- 4c/PUERTAVENTANA C
- 4d/VENTANA 1
- 4e/VENTANA 2
- 4e/VENTANA EXT
- 5a/PUERTA MUROS
- 5b/PUERTA INT
- 5c/INGRESO
- 6a/GUARNECIDO
- 6b/BALDOSAS 1
- 6c/BALDOSAS 2
- 6d/PAPEL 1
- 6e/PAPEL 2
- 7a/ARMARIO 1
- 7b/ARMARIO 2
- 7c/ARMARIO 3
- 7d/ESTANTERIA 1
- 7e/ESTANTERIA 2
- 7f/ESTANTERIA 3

PROYECTO

scale_1:100

- 60 _____
 - 100 _____
 - 180 _____
 - 250 _____
- cm

• SUP útil • # TOT 88.2m2

PLANO PROYECTO

reformemos#127_@lcampo2-CONS - DEF19

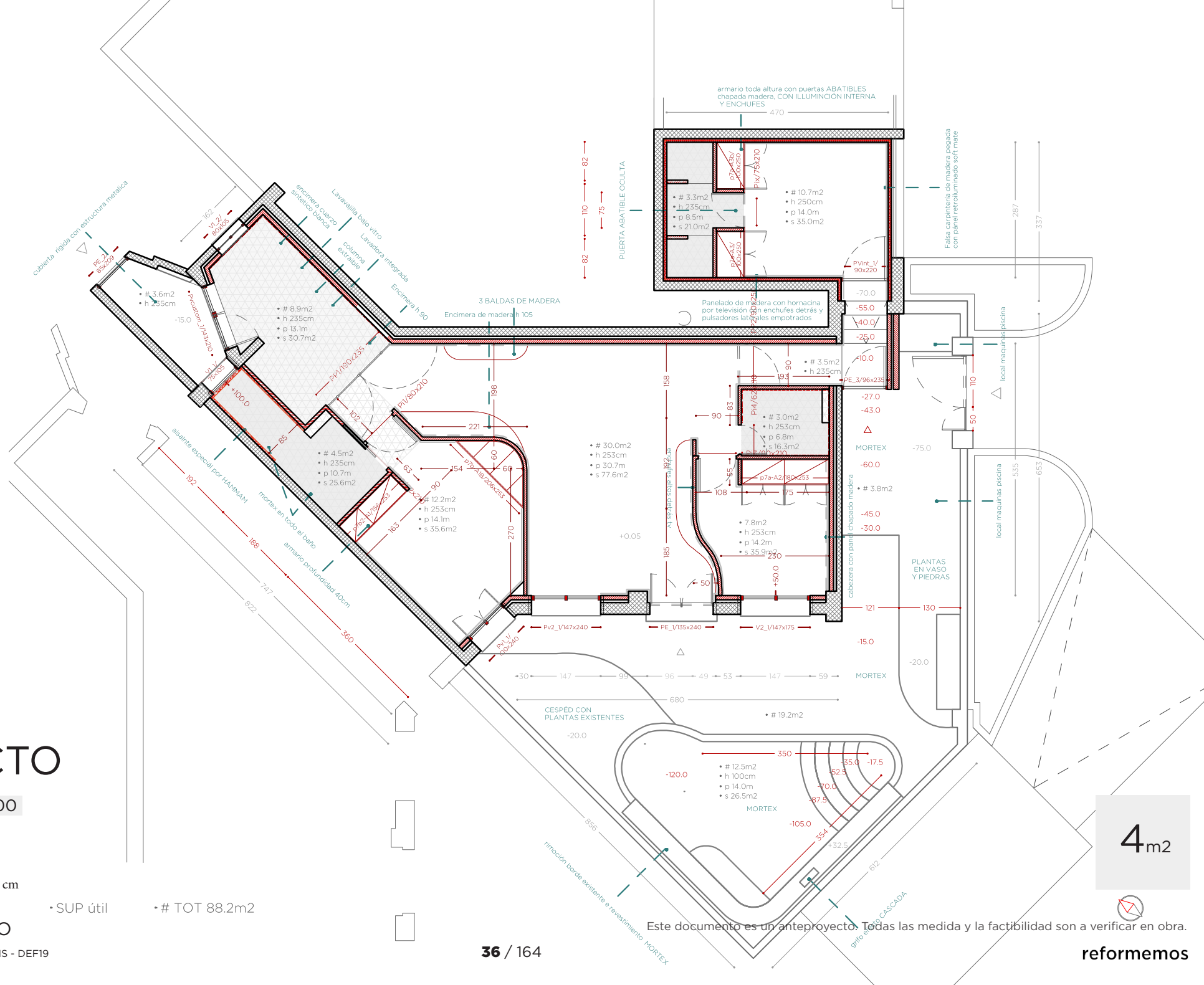

Este documento es un anteproyecto. Todas las medida y la factibilidad son a verificar en obra.

4m2

[INST] _installazioni

-  1a-b/COCINA_elem. h2O
-  2a-b/BAÑO_elementi
-  3a-b/ASEO_elementi
-  3a-b/BAÑO_2_elem.
-  5a-b/COCINA_elem. elet.
-  6a1/PUNTOS_mono SEMP.
-  6a2/PUNTOS_mono CONM.
-  6a3/PUNTOS_mono CRUC.
-  6b1/PUNTOS_doble SEMP.
-  6b2/PUNTOS_doble CONM.
-  6b3/PUNTOS_doble CRUC.
-  6c1/ECHUFES_simple_A16
-  6c2/ECHUFES_simple_A24
-  6c3/ECHUFES_
-  6d1/ECHUFES_tel_TELEF.
-  6d2/ECHUFES_tel_CITOF.
-  6d3/ECHUFES_tel_DATI
-  6d1/ECHUFES_tv_TV
-  6d2/ECHUFES_tv_ANT.
-  6d3/ECHUFES_tv_SATEL.
-  6e1/ILLUMIN_PUNTOS
-  6e2/ILLUMIN_FOCOS
-  6e3/ILLUMIN_EMPOTRADAS
-  7a1/GAS_BOILER
-  7a2/GAS_
-  7a3/GAS_
-  7b1/CALEF_RADIADORES
- 7b2/CALEF_
- 7b3/CALEF_TOALLEROS.
- 7c1/CLIMA_SPLIT
- 7c2/CLIMA_
- 7c3/CLIMA_

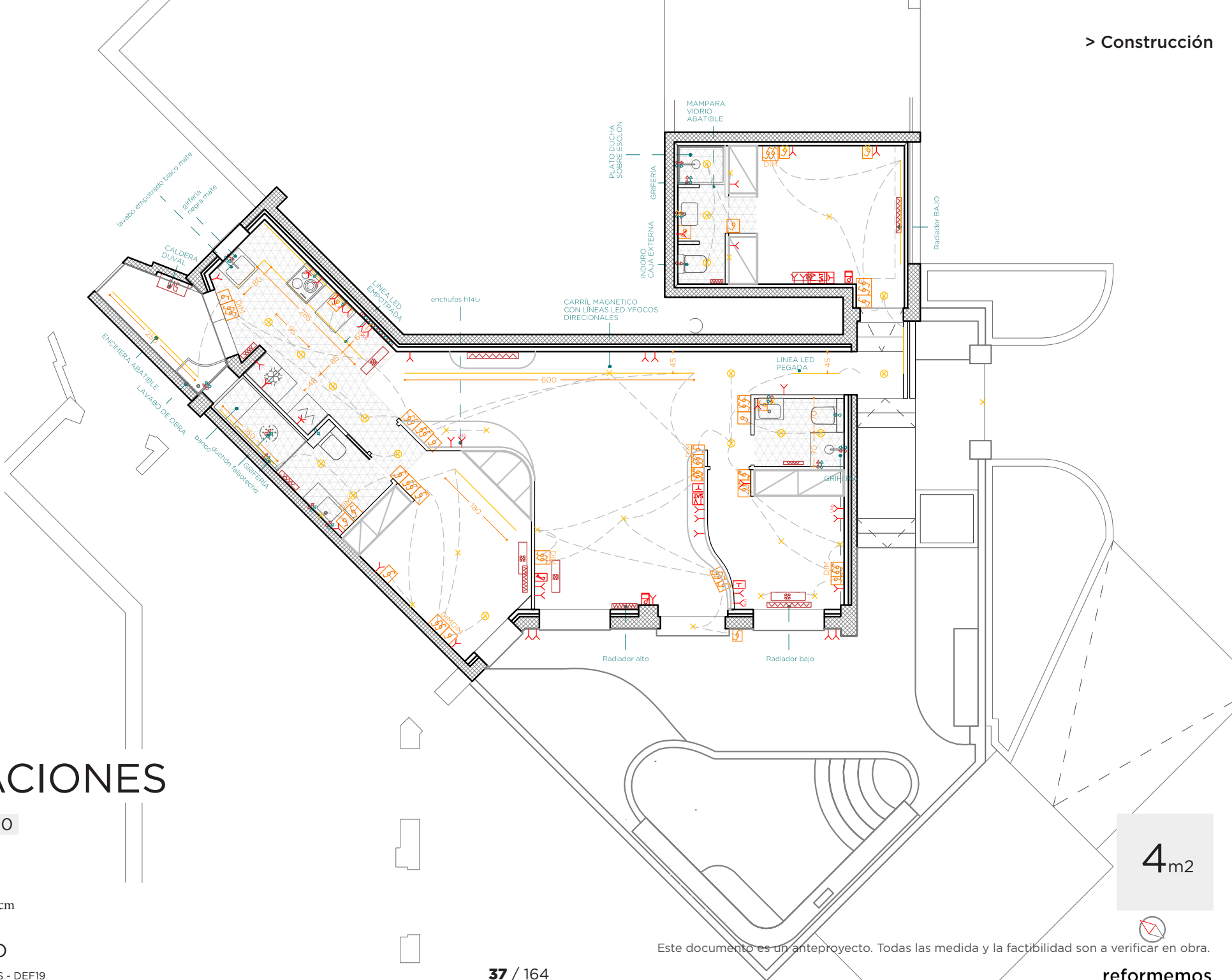

INSTALACIONES

scale_1:100

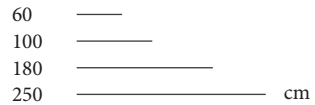

PLANO PROYECTO

reformemos#127_@lcampo2-CONS - DEF19

4m²

Este documento es un anteproyecto. Todas las medida y la factibilidad son a verificar en obra.



reformemos



[PRO] _progetto

- 1a/SUELO
- 1b/PAVIMENTO 1
- 1c/PAVIMENTO 2
- 1d/PAVIMENTO 3
- 2a/PAREDES INT 1
- 2b/PAREDES INT 2
- 2c/PAREDES INT 3
- 2d/PAREDES 1m
- 2e/CONTRAPARED
- 2f/RODAPIÉ
- 3a/TECHO
- 3b/FALSO TECHO
- 4a/PUERTAVENTANA
- 4b/PUERTAVENTANA 2
- 4c/PUERTAVENTANA C
- 4d/VENTANA 1
- 4e/VENTANA 2
- 4e/VENTANA EXT
- 5a/PUERTA MUROS
- 5b/PUERTA INT
- 5c/INGRESO
- 6a/GUARNECIDO
- 6b/BALDOSAS 1
- 6c/BALDOSAS 2
- 6d/PAPEL 1
- 6e/PAPEL 2
- 7a/ARMARIO 1
- 7b/ARMARIO 2
- 7c/ARMARIO 3
- 7d/ESTANTERIA 1
- 7e/ESTANTERIA 2
- 7f/ESTANTERIA 3

PLANO DEF

scale_1:100

- 60 _____
 - 100 _____
 - 180 _____
 - 250 _____
- cm

• SUP útil • # TOT 88.2m²

PLANO PROYECTO

reformemos#127_@lcampo2-CONS - DEF19

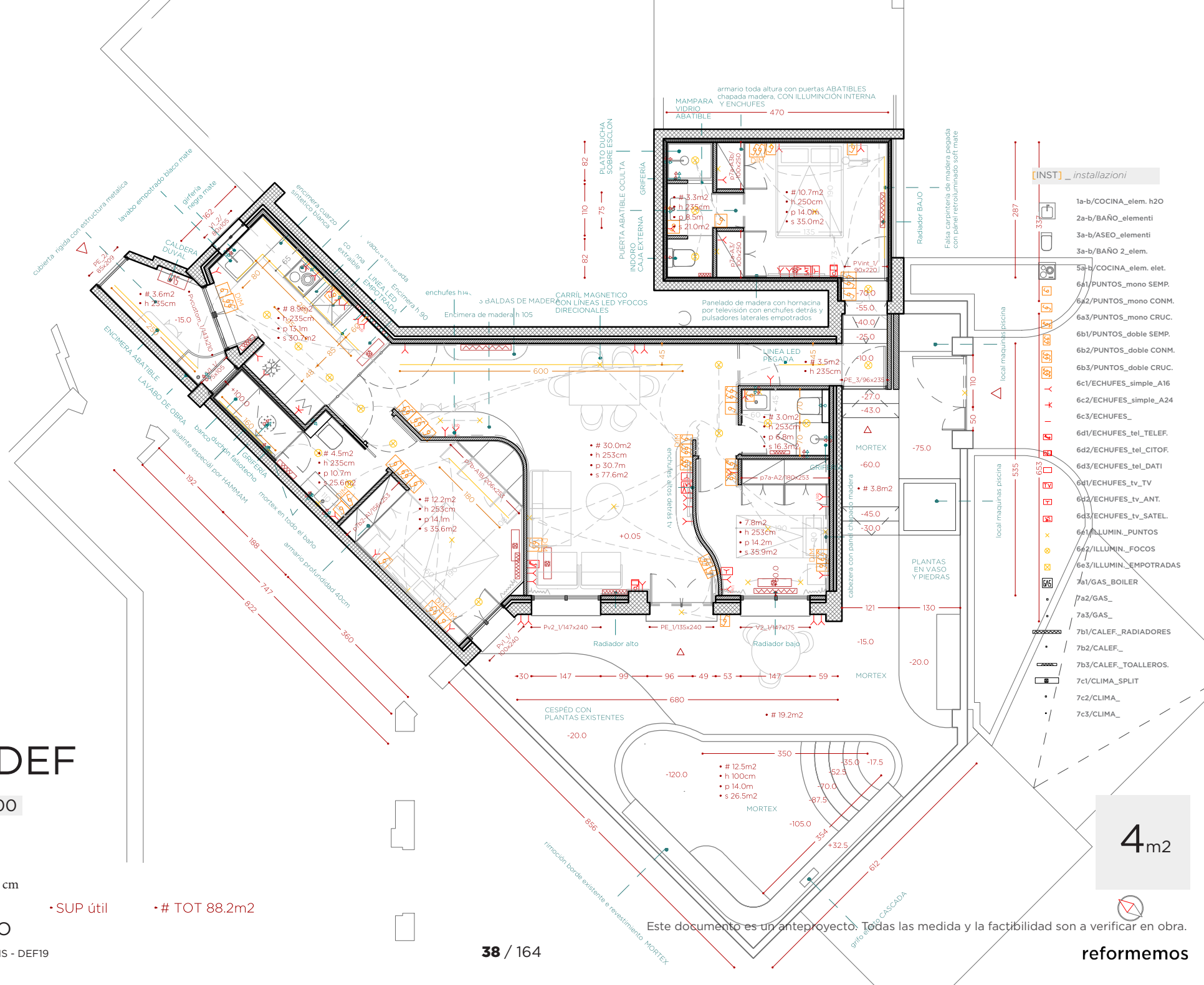

[INST] _instalaciones

- 1a-b/COCINA_elem. h2O
- 2a-b/BAÑO_elementi
- 3a-b/ASEO_elementi
- 3a-b/BAÑO_2_elem.
- 5a-b/COCINA_elem. elet.
- 6a1/PUNTOS_mono SEMP.
- 6a2/PUNTOS_mono CONM.
- 6a3/PUNTOS_mono CRUC.
- 6b1/PUNTOS_doble SEMP.
- 6b2/PUNTOS_doble CONM.
- 6b3/PUNTOS_doble CRUC.
- 6c1/ECHUFES_simple_A16
- 6c2/ECHUFES_simple_A24
- 6c3/ECHUFES_
- 6d1/ECHUFES_tel_TELF.
- 6d2/ECHUFES_tel_CITOF.
- 6d3/ECHUFES_tel_DATI
- 6d1/ECHUFES_tv_TV
- 6d2/ECHUFES_tv_ANT.
- 6c3/ECHUFES_tv_SATEL.
- 6a1/ILLUMIN_PUNTOS
- 6a2/ILLUMIN_FOCOS
- 6a3/ILLUMIN_EMPOTRADAS
- 7a1/GAS_BOILER
- 7a2/GAS_
- 7a3/GAS_
- 7b1/CALEF_RADIADORES
- 7b2/CALEF_
- 7b3/CALEF_TOALLEROS.
- 7c1/CLIMA_SPLIT
- 7c2/CLIMA_
- 7c3/CLIMA_

4m²

Este documento es un anteproyecto. Todas las medida y la factibilidad son a verificar en obra.

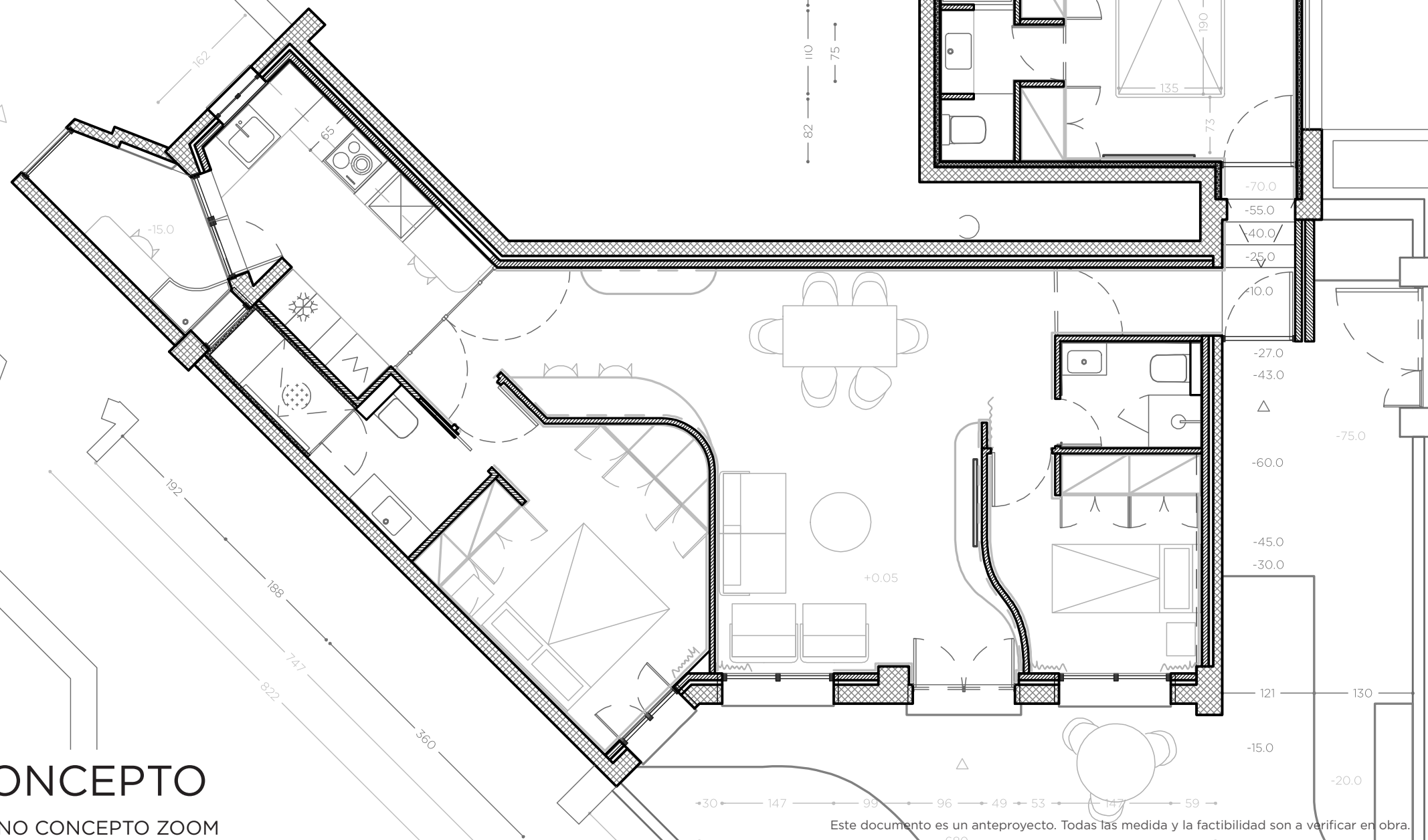

CONCEPTO

PLANO CONCEPTO ZOOM

reformemos#127_@lcamp02-CONS - DEF19

Este documento es un anteproyecto. Todas las medida y la factibilidad son a verificar en obra.

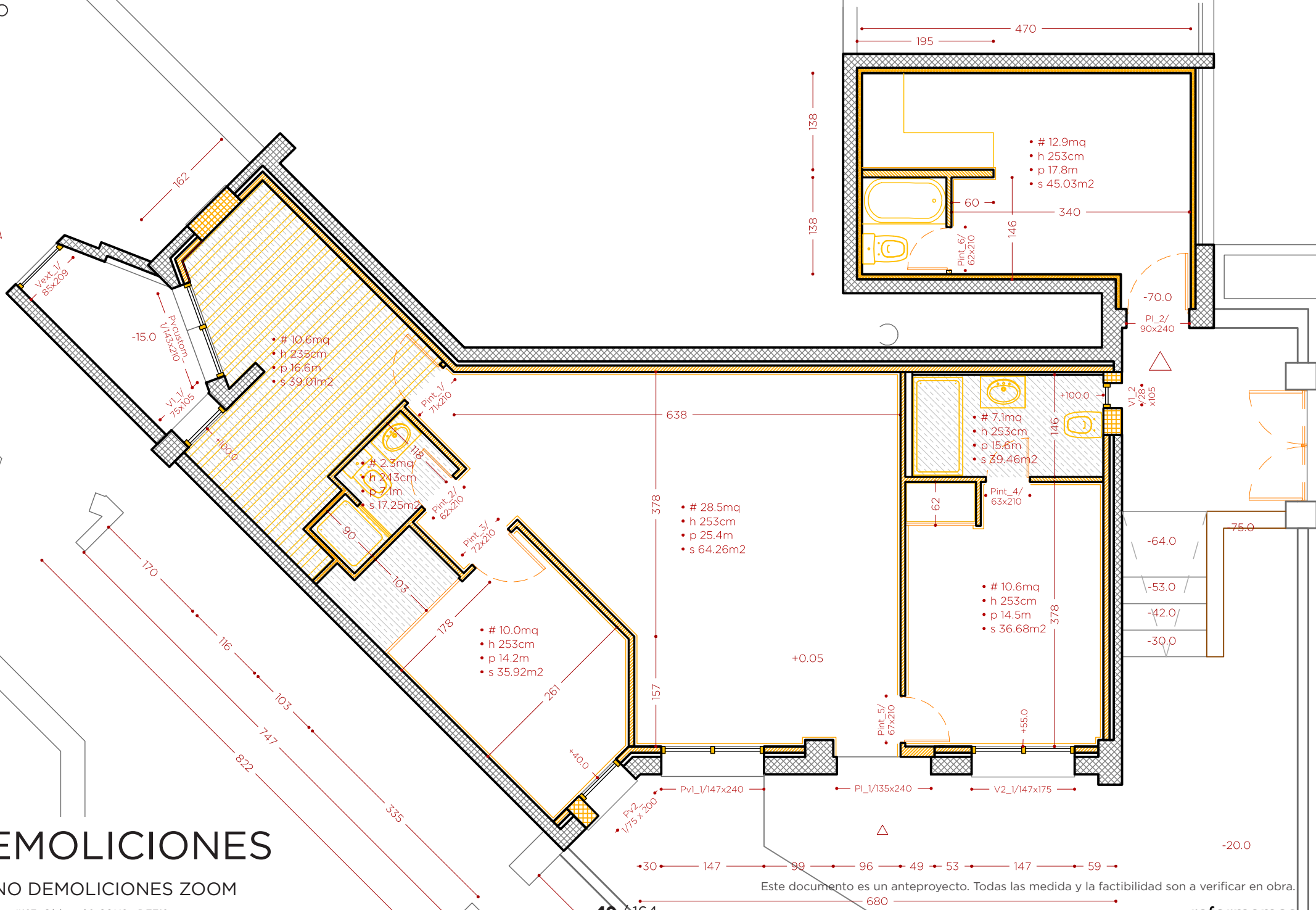

DEMOLICIONES

PLANO DEMOLICIONES ZOOM

reformemos#127_@lcamp2-CONS - DEF19

Este documento es un anteproyecto. Todas las medidas y la factibilidad son a verificar en obra.

PROYECTO

PLANO PROYECTO ZOOM

reformemos#127_@lcamp02-CONS - DEF19

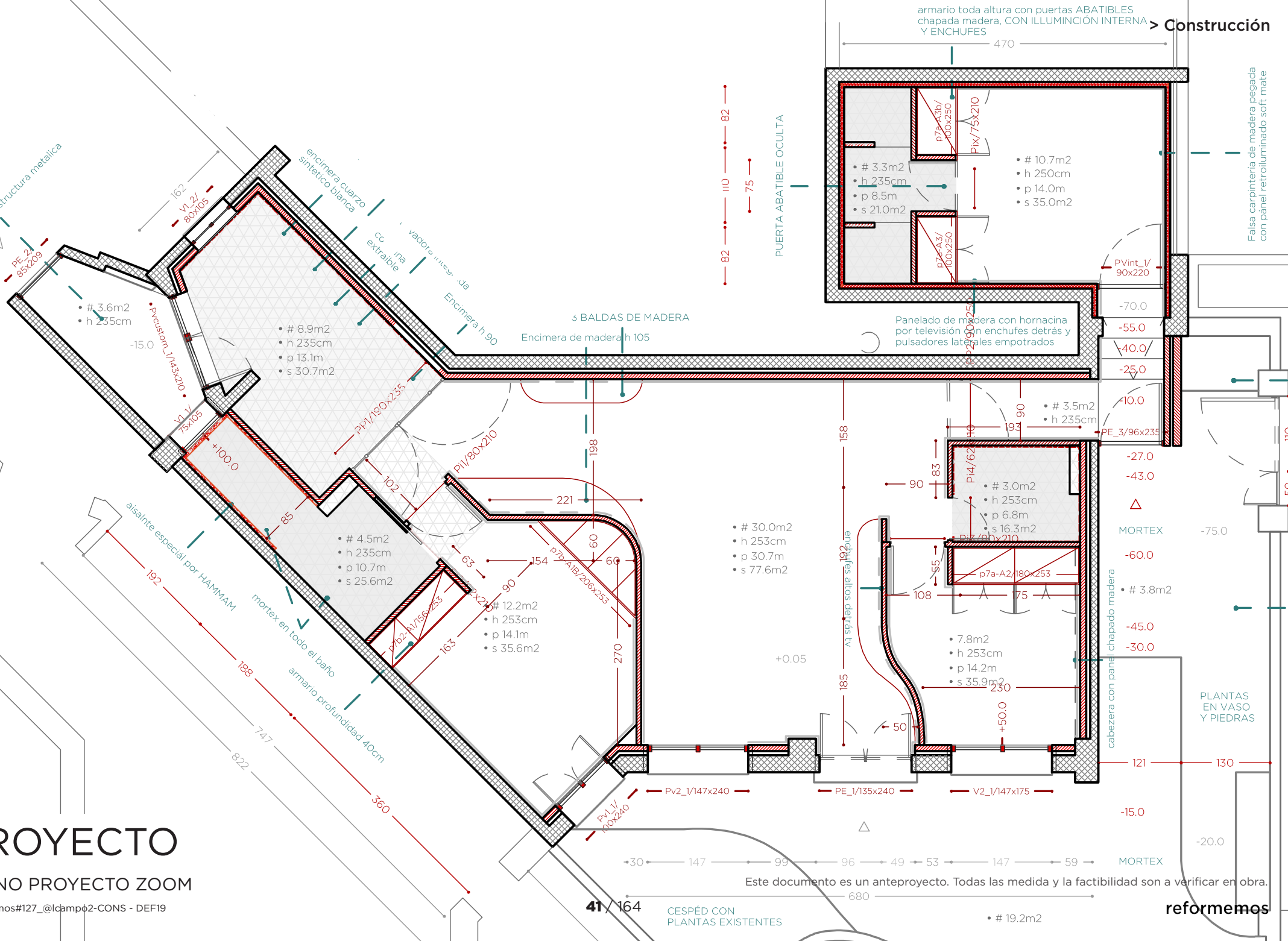

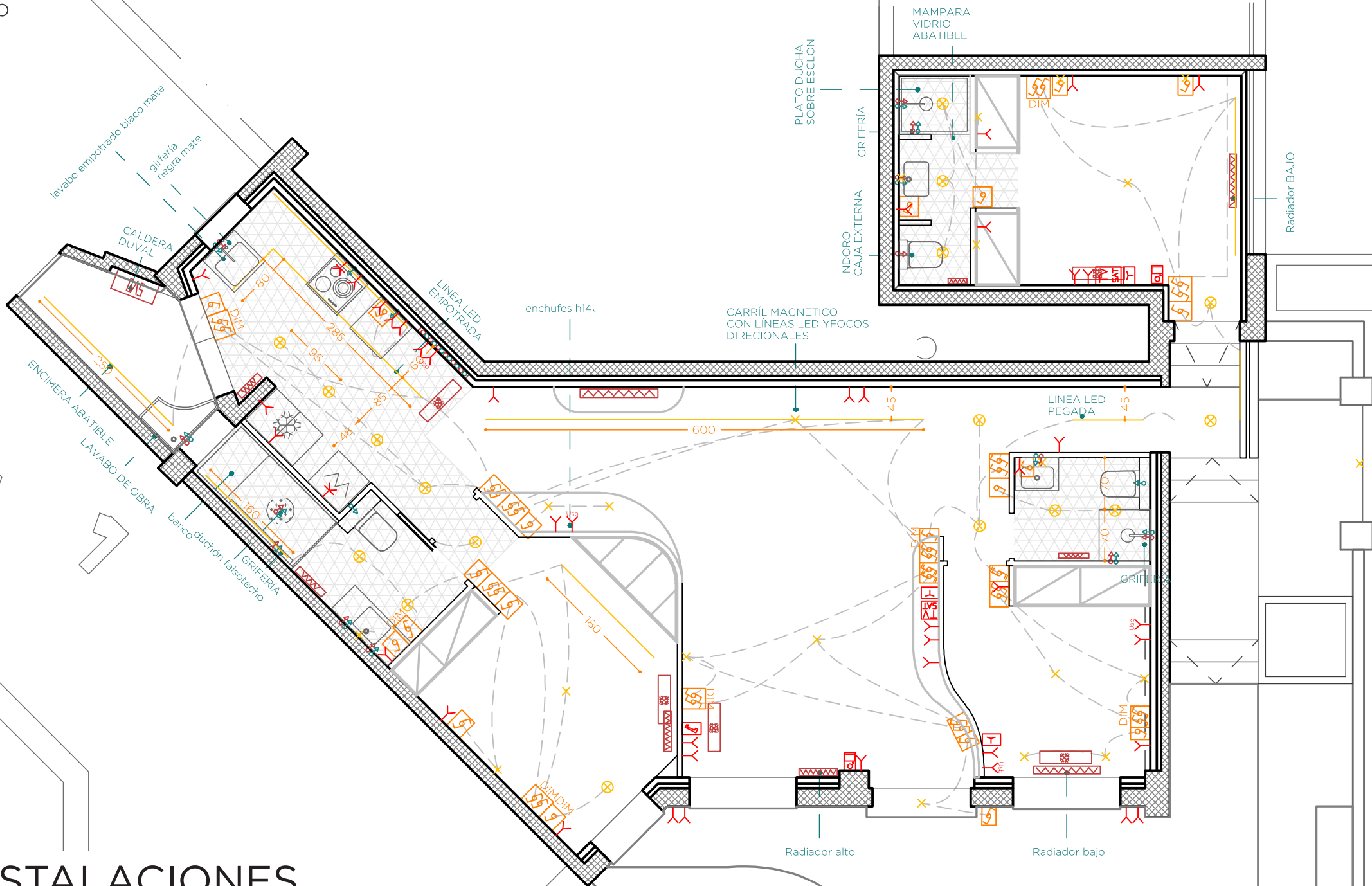

INSTALACIONES

PLANO INSTALACIONES ZOOM

reformemos#127_@lcamp02-CONS - DEF19

Este documento es un anteproyecto. Todas las medida y la factibilidad son a verificar en obra.



PLANO DEF

scale_1:100

60 _____
 100 _____
 180 _____
 250 _____ cm

• CIUDADITIL

• # TOT 88.2m²

PLANO PROYECTO

reformemos#127_@lcampo2-CONS - DEF19

Este documento es un anteproyecto. Todas las medidas y la factibilidad son a verificar en obra.

4m²

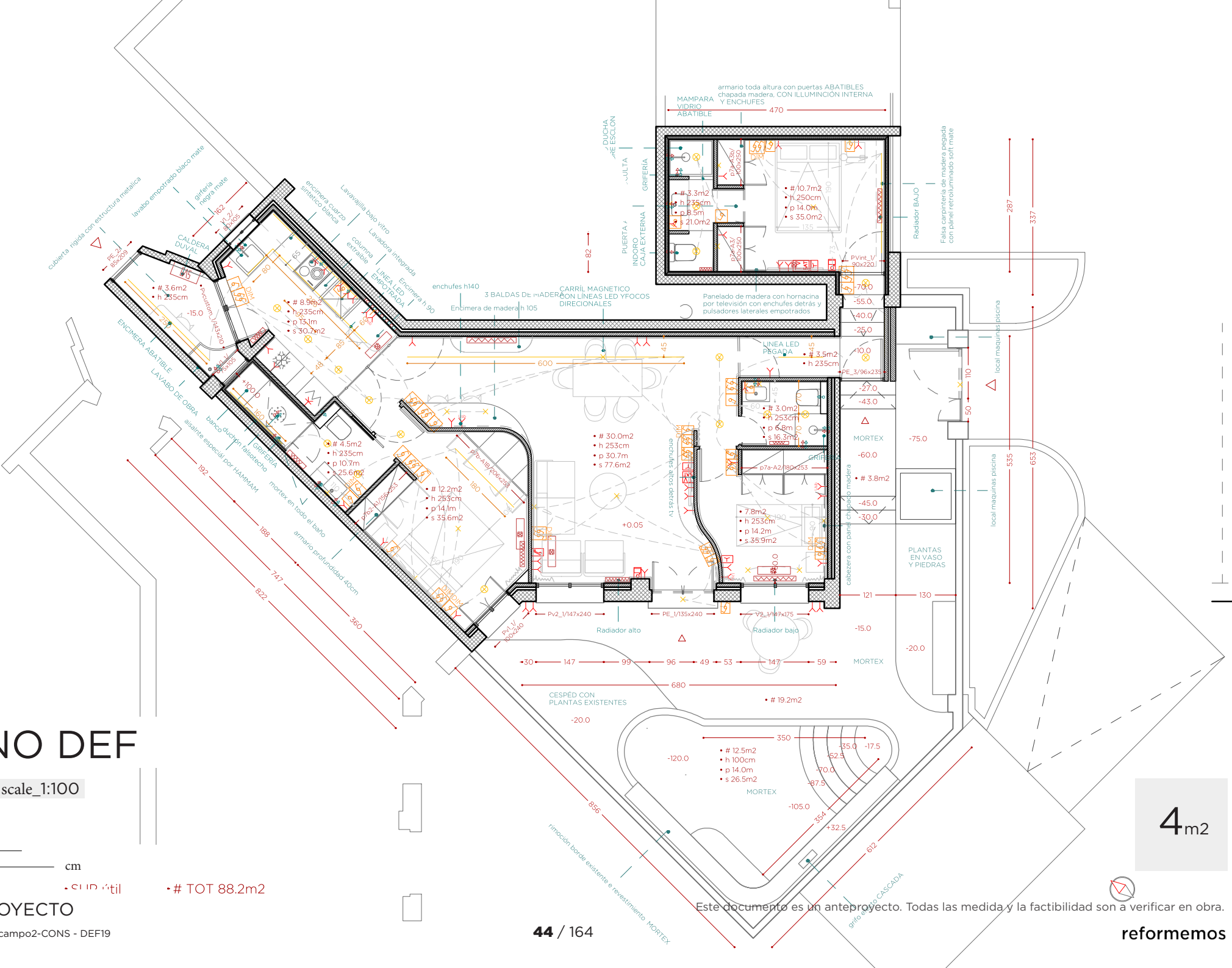

#127_@lcampo 2

85m2 + 60 exterior* || 3 habs + 3 baños + 2 cocinas + 1 lavadero ext

Un piso en mitad de un jardín

@lcampo 2 es nuestra segunda reforma en la urbanización de los amantes de la naturaleza. Esta vez nos encontramos en una colonia muy especial donde pisos y jardines se entrelazan en una diseño ochentero con muchos ángulos.

Es el momento de suavizar el módulo y armonizar la distribución del espacio. Las curvas del salón conectan las entradas, pasando por la cocina. No hay pasillos, solo un único volumen distribuidor.

Categoría Piso
Año 2025
Ubicación Madrid

Compartir        



> descarga los planos

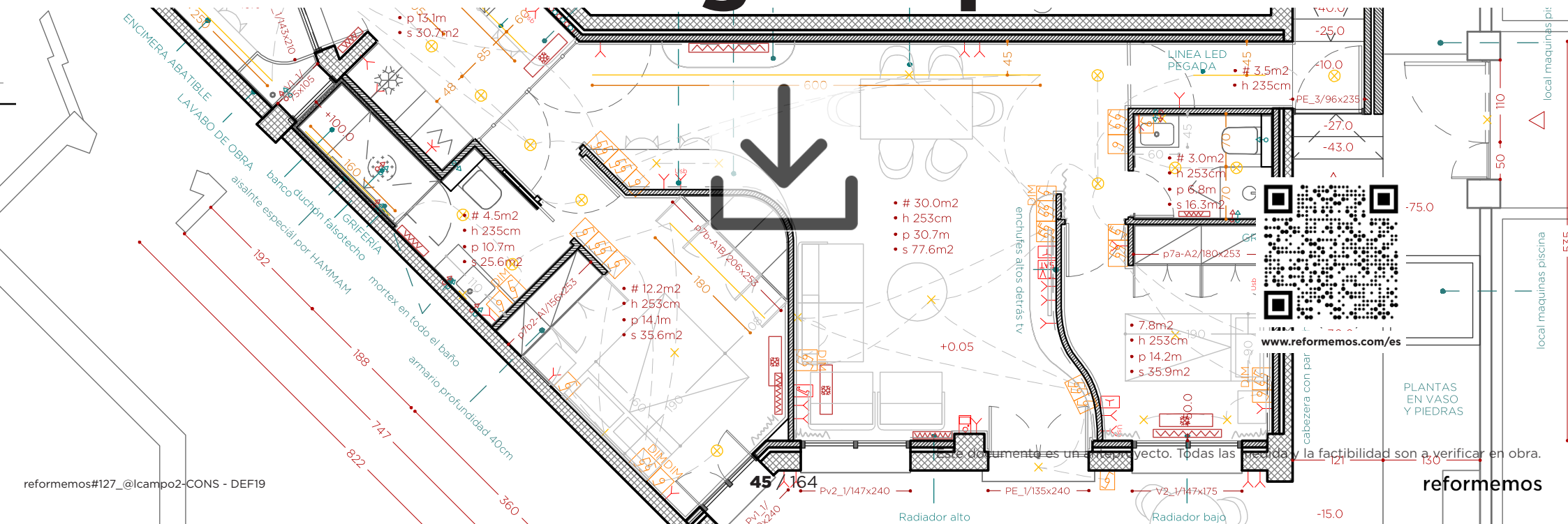

Este documento es un proyecto. Todas las medidas y la factibilidad son a verificar en obra.

Planificación



r#127 @lcampo 2

DEMOLICIONES



DEMOLICIONES

PLANO 3D DEMOLICIONES

reformemos#127_@lcampo2-CONS - DEF19

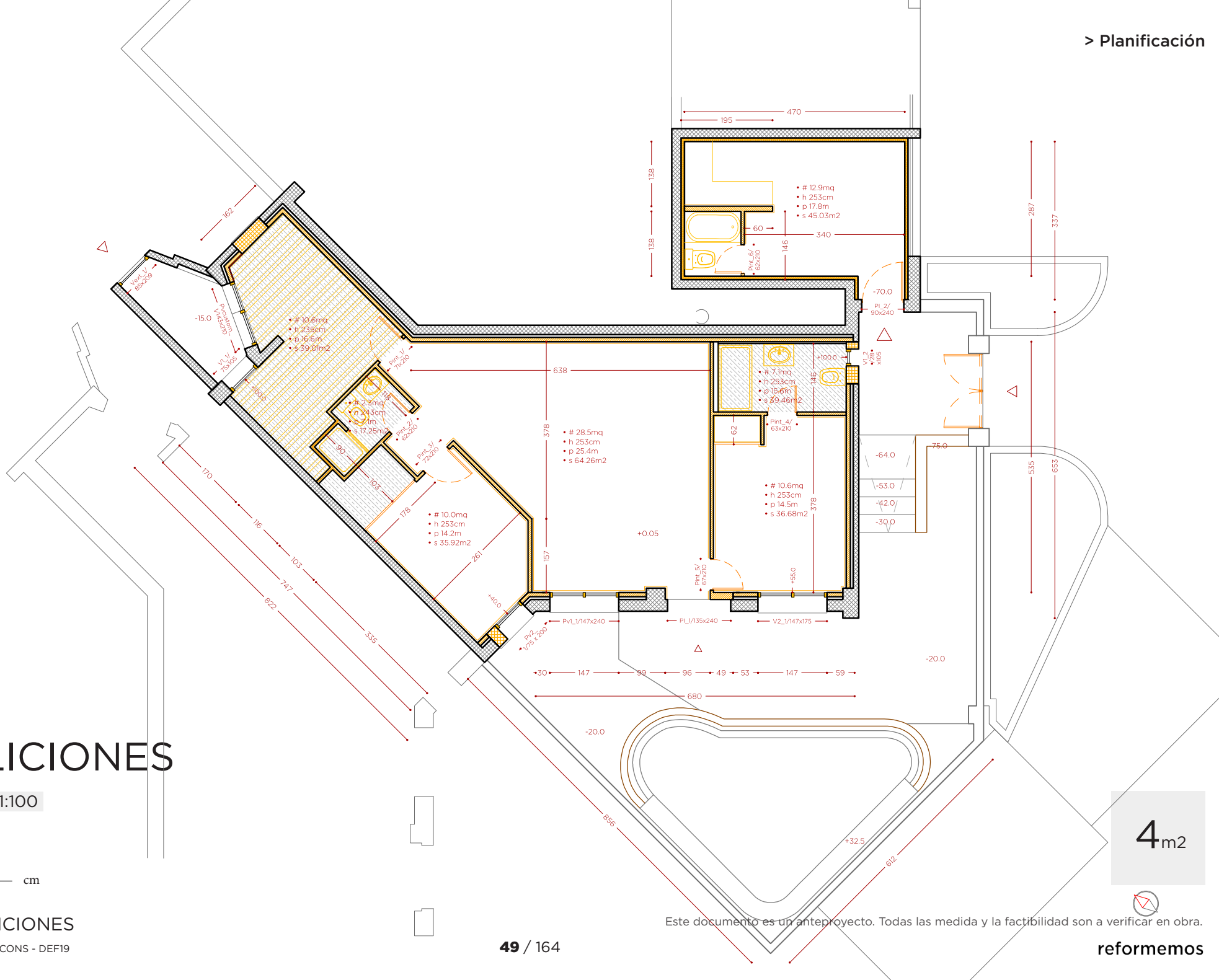

DEMOLICIONES

scale_1:100

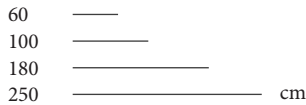

PLANO DEMOLICIONES

reformemos#127_@lcampo2-CONS - DEF19

4m²

Este documento es un anteproyecto. Todas las medida y la factibilidad son a verificar en obra.



reformemos

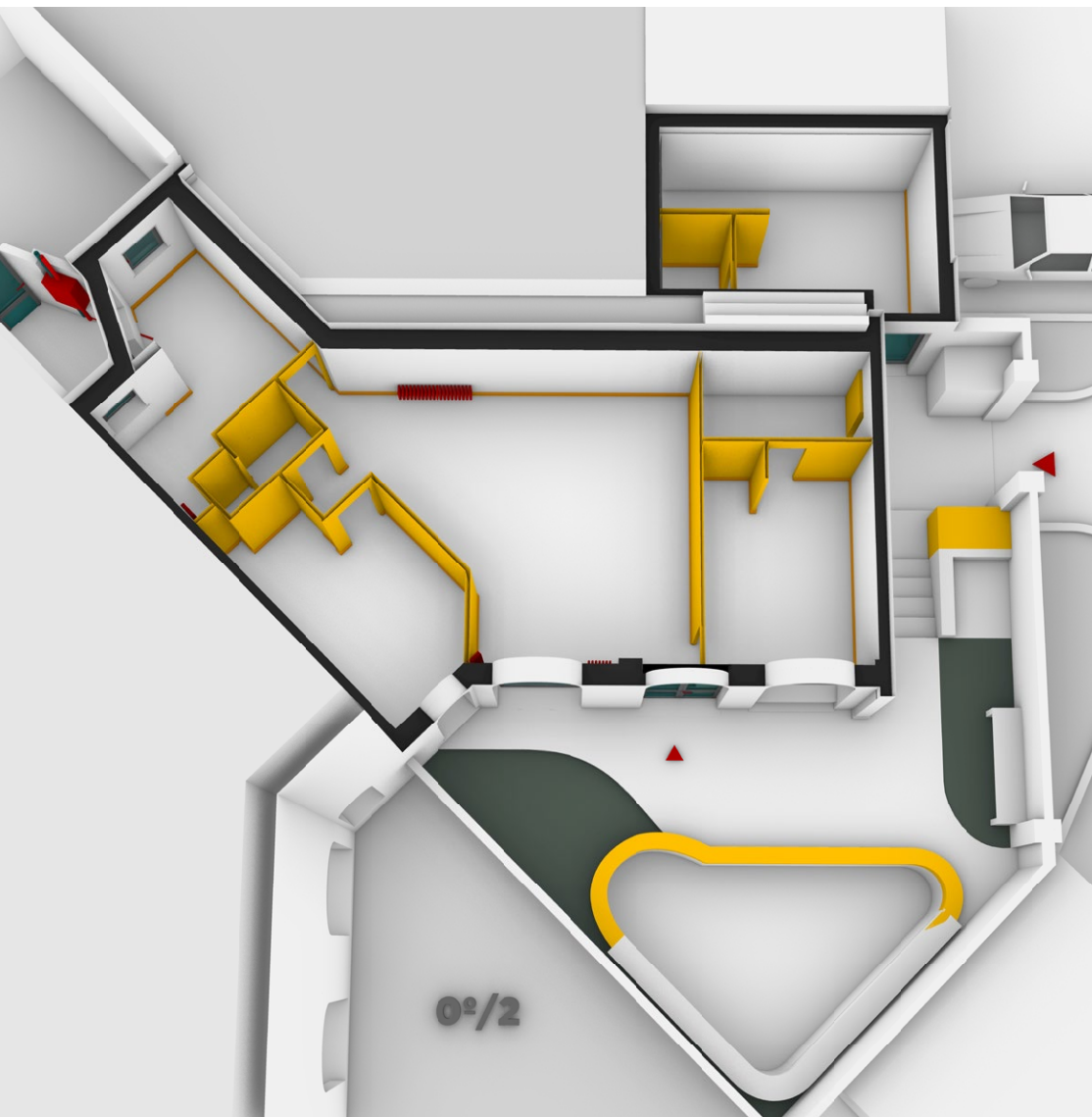

| 1 | | DEMOLICIONES | | | 0,00 € | |
|-----------|-----|---|---|--------|----------|---------|
| > partida | uds | trabajo | descripción | precio | medición | importe |
| 1.01.01 | m2 | DEMOLICIÓN SOLADOS CERÁMICOS > COCINA | demo1a-PAVIMENTO 3 Demolición de solados cerámicos, por medios manuales, incluso limpieza sin retirada de escombros a pie de carga, sin transporte a vertedero y con p.p. de medios auxiliares sin medidas de protección colectivas. | 0,00 | 10,58 | 0,00 |
| 1.01.02 | m2 | DEMOLICIÓN SOLADOS CERÁMICOS > BAÑOS | demo1b-PAVIMENTO 2 Demolición de solados cerámicos, por medios manuales, incluso limpieza sin retirada de escombros a pie de carga, sin transporte a vertedero y con p.p. de medios auxiliares sin medidas de protección colectivas. | 0,00 | 5,20 | 0,00 |
| 1.01.03 | m2 | DEMOLICIÓN PARQUET O TARIMA | demo1c-PAVIMENTO 1 Levantado de pavimentos de parquet o tarima, por medios manuales, sin incluir la base soporte, i/ limpieza sin retirada de escombros a pie de carga, sin transporte a vertedero y con p.p. de medios auxiliares y medidas de protección colectivas. | 0,00 | 50,68 | 0,00 |
| 1.01.04 | m2 | DEMOLICIÓN PLASTÓN MORTERO e<10 CM | demo1d-SUELO Demolición de capa de plastón de mortero de hasta 10 centímetros de espesor, i/ limpieza sin retirada de escombros a pie de carga, sin transporte a vertedero y con p.p. de medios auxiliares sin medidas de protección colectivas | 0,00 | 15,20 | 0,00 |
| 1.02.01 | m | LEVANTADO RODAPIÉ DE MADERA | demo2a-RODAPIÉ Levantado de rodapié de madera, por medios manuales, i/ limpieza sin retirada de escombros a pie de carga, sin transporte a vertedero y con p.p. de medios auxiliares. | 0,00 | 77,00 | 0,00 |
| 1.02.02 | m2 | DEMOLICIÓN TABIQUE TRASDOSADO PLADUR > GARAJE | demo2b-TRASDOSADOS Demolición de tabique de ladrillo hueco sencillo o rasillón, por medios manuales, i/ limpieza sin carga ni retirada de escombros sobre contenedor, sin transporte a vertedero y con p.p. de medios auxiliares sin medidas de protección colectivas. | 0,00 | 37,14 | 0,00 |
| 1.02.03 | m2 | DEMOLICIÓN TABIQUE HUECO SENCILLO | demo2d-PAREDES INT Demolición de tabique de ladrillo hueco sencillo o rasillón, por medios manuales, i/ limpieza sin carga ni retirada de escombros sobre contenedor, sin transporte a vertedero y con p.p. de medios auxiliares sin medidas de protección colectivas. | 0,00 | 70,21 | 0,00 |
| 1.03.01 | m2 | DEMOLICIÓN TABIQUE HUECO SENCILLO | demo2a-PAREDES PERIMETRALES INT Demolición de tabique de ladrillo hueco sencillo o rasillón, por medios manuales, i/ limpieza sin carga ni retirada de escombros sobre contenedor, sin transporte a vertedero y con p.p. de medios auxiliares sin medidas de protección colectivas. | 0,00 | 30,80 | 0,00 |
| 1.03.01b | m2 | RETIRADA AISLANTE ENTRE TABIQUES | Retirada paneles aislantes camera paredes perimetrales, por medios manuales, i/ limpieza sin carga ni retirada de escombros sobre contenedor, sin transporte a vertedero y con p.p. de medios auxiliares sin medidas de protección colectivas. | 0,00 | 30,80 | 0,00 |
| 1.03.02 | uds | APERTURA HUECO VENTANA COCINA | Demo02b-HUECOS FACHADA Apertura de hueco en tabiquería para nuevo ventana, incluido suministro, recibido aplomado y colocación de precerco, incluso limpieza, sin carga ni retirada de escombros a pie de carga. | 0,00 | 1,00 | 0,00 |

| | | | | | | |
|------------------------------|-----|---|---|------|-------|------|
| 1.03.02b | uds | APERTURA HUECO PASILLO DE VENTANA EXISTENTE | Apertura de hueco en tabiquería para nuevo puerta de paso, incluido suministro, recibido aplomado y colocación de prearco de pino, incluso limpieza, sin carga ni retirada de escombros a pie de carga. | 0,00 | 1,00 | 0,00 |
| demo3a-MOLDURAS TECHO | | | | | | |
| 1.04.01 | m | DEMOLICIÓN MOLDURAS DE ESCAYOLA | Demolición de molduras de escayola, i/ limpieza sin retirada de escombros a pie de carga, sin transporte a vertedero y con p.p. de medios auxiliares. | 0,00 | 40,00 | 0,00 |
| demo3b-FALSOTECHOS | | | | | | |
| 1.04.02 | m2 | DEMOLICIÓN FALSO TECHO ESCAYOLA | Demolición de falsos techos continuos de placas de escayola, por medios manuales, i/ limpieza sin retirada de escombros a pie de carga, sin transporte a vertedero y con p.p. de madios auxiliares. | 0,00 | 19,00 | 0,00 |
| demo4a-PUERTAVENTANAS | | | | | | |
| 1.05.01 | uds | DESMONTAJE VENTANA MONOBLOC | Desmontaje de ventana monobloc con persiana, por medios manuales, incluso limpieza sin retirada de escombros a pie de carga, sin transporte a vertedero y con p.p. de medios auxiliares. | 0,00 | 3,00 | 0,00 |
| demo4b-VENTANAS | | | | | | |
| 1.05.02 | uds | DESMONTAJE VENTANA MONOBLOC | Desmontaje de ventana monobloc con persiana, por medios manuales, incluso limpieza sin retirada de escombros a pie de carga, sin transporte a vertedero y con p.p. de medios auxiliares. | 0,00 | 3,00 | 0,00 |
| demo5b-PUERTAS INT | | | | | | |
| 1.06.01 | uds | DESMONTAJE PUERTA DE PASO | Desmontaje de puerta de paso de cualquier tipo en tabiques, incluidos cercos, hojas y accesorios, por medios manuales y sin recuperación del material desmontado, apilado y traslado a pie de carga, i/ limpieza sin retirada de escombros a pie de carga, sin transporte a vertedero y con p.p. de medios auxiliares sin medidas de protección colectivas. | 0,00 | 6,00 | 0,00 |
| demo5c-INGRESO | | | | | | |
| 1.06.02 | uds | LEVANTADO DE PUERTA DE ENTRADA DOBLE | Levantado de puerta de entrada, incluye hoja, herrajes, cerradura y cerco. Limpieza y retirada de escombros a pie de obra. Sin recuperación. | 0,00 | 1,00 | 0,00 |
| 1.06.02b | uds | LEVANTADO DE PUERTA DE ENTRADA VIDRIO | Levantado de puerta de entrada, incluye hoja, herrajes, cerradura y cerco. Limpieza y retirada de escombros a pie de obra. Sin recuperación. | 0,00 | 2,00 | 0,00 |
| 1.06.02c | uds | LEVANTADO DE PUERTA REJA DE HIERRO | Levantado de PUERTA REJA, incluye hoja, herrajes, cerradura y cerco. Limpieza y retirada de escombros a pie de obra. Sin recuperación. | 0,00 | 1,00 | 0,00 |
| 1.06.02d | uds | LEVANTADO DE PUERTA ENTRADA PRINCIPAL | Levantado de PUERTA ENTRADA, incluye hoja, herrajes, cerradura y cerco. Limpieza y retirada de escombros a pie de obra. Sin recuperación. | 0,00 | 1,00 | 0,00 |
| demo6a-BAÑO | | | | | | |
| 1.07.01 | uds | DESMONTAJE DE APARATOS SANITARIOS | Desmontaje de aparatos sanitarios y accesorios (lavabo, inodoro, lavadero. Excepto Bañero y plato de ducha), sin recuperación del material con retirada de escombros a pie de carga, sin incluir transporte a vertedero, i/ p.p. de medios auxiliares. En caso de necesitar la recuperación del sanitario, habría un sobre coste de 15€ por sanitario. | 0,00 | 7,00 | 0,00 |
| 1.07.01b | uds | LEVANTADO BAÑERA/ PLATO DE DUCHA | Levantado de bañera o platos de ducha, por medios manuales, i/ limpieza sin retirada de escombros a pie de carga, sin transporte a vertedero y con p.p. de medios auxiliares. | 0,00 | 3,00 | 0,00 |

| | | | | | | |
|-----------------------------|-----|---|---|------|-------|------|
| 1.07.01c | uds | DESMONTAJE INST. FONTANERÍA | Desmontaje de red de instalación fontanería, comprendiendo la red de agua y desagües con retirada de escombros a pie de carga, sin incluir transporte a vertedero, i/ p.p. de medios auxiliares. | 0,00 | 3,00 | 0,00 |
| demo6b-COCINA | | | | | | |
| 1.07.02 | uds | DESMONTAJE MUEBLES DE COCINA C/RECURP | Desmontaje de mobiliario de cocina constituido por armarios y repisas de cocina, a mano, con recuperación del material desmontado y acopio dentro de la misma vivienda, i/ limpieza sin retirada de escombros ni carga, sin incluir transporte a vertedero | 0,00 | 2,00 | 0,00 |
| 1.07.02b | uds | DESMONTAJE INST. FONTANERÍA | Desmontaje de red de instalación fontanería, comprendiendo la red de agua y desagües con retirada de escombros a pie de carga, sin incluir transporte a vertedero, i/ p.p. de medios auxiliares. | 0,00 | 2,00 | 0,00 |
| demo7a-INSTALACIONES | | | | | | |
| 1.08.01 | uds | DESMONTAJE DE RADIADOR | Desmontaje de radiador de calefacción, con o sin recuperación, con retirada de escombros a pie de carga, sin incluir transporte a vertedero, i/ p.p. de medios auxiliares. | 0,00 | 6,00 | 0,00 |
| 1.08.01b | uds | DESMONTAJE INST. ELÉCTRICA | Desmontado de red de instalación eléctrica, comprendiendo tubos, cajas, mecanismos, con retirada de escombros a pie de carga, sin incluir transporte a vertedero, i/ p.p. de medios auxiliares. | 0,00 | 2,00 | 0,00 |
| 1.08.01c | uds | DESMONTAJE DE INSTALACION DE GAS | Desmontado de instalación de gas, comprendiendo la retirada de tuberías existentes, contador, i/ el taponado en la llave de abonado, con retirada de escombros a pie de carga, sin incluir transporte a vertedero, i/ p.p. de medios auxiliares. | 0,00 | 1,00 | 0,00 |
| demo8a-ARMARIOS | | | | | | |
| 1.09.01 | uds | LEVANTADO DE CARPINTERIA DE ARMARIO (FRENTE) | Levantado de carpintería de madera en muros interiores, i/ cerco, hoja y accesorios (sin recuperación), por medios manuales. Incluye retirada de escombros a pie de carga, sin transporte al vertedero y p.p. de medios auxiliares. | 0,00 | 2,00 | 0,00 |
| 1.09.01b | uds | LEVANTADO DE CARPINTERIA DE ARMARIO (INTERIORES DE ARMARIO) | Levantado de carpintería de madera en armario, por medios manuales. Incluye el forrado de paramentos y demás accesorios existentes y retirada de escombros a pie de carga, sin transporte al vertedero y p.p. de medios auxiliares. | 0,00 | 2,00 | 0,00 |
| demo9a-BALDOSAS | | | | | | |
| 1.10.01 | uds | LEVANTADO REVESTIMIENTOS CERÁMICOS I/ MORTERO DE AGARRE | Picado de alicatados de plaqueta cerámica, sobre paramentos verticales, conservando el mortero de agarre, ejecutado por procedimiento manual /mecánico, incluso limpieza y retirada de escombros a pie de carga, sin transporte al vertedero y p.p. de medios auxiliares. | 0,00 | 62,73 | 0,00 |
| demo10-EXTERIORES | | | | | | |
| 1.10.01 | m2 | DEMOLICIÓN SOLADOS CERÁMICOS > EXTERIOR PAV 1 | Demolición de solados cerámicos, por medios manuales, incluso limpieza sin retirada de escombros a pie de carga, sin transporte a vertedero y con p.p. de medios auxiliares sin medidas de protección colectivas. | 0,00 | 10,58 | 0,00 |
| 1.10.01b | m2 | DEMOLICIÓN TABIQUE HUECO SENCILLO | Demolición de tabique de ladrillo lado entrada | 0,00 | 0,00 | 0,00 |
| 1.10.01c | m2 | PICADO REVESTIMIENTO Zocalo | Picado revestimiento de baldosas exteriores. Zocalo | 0,00 | 0,00 | 0,00 |
| 1.10.01d | m2 | PICADO UMBRAL | Picado umbral ventanas y puertaventanas lado jardín | 0,00 | 4,00 | 0,00 |
| demoX-escombros | | | | | | |

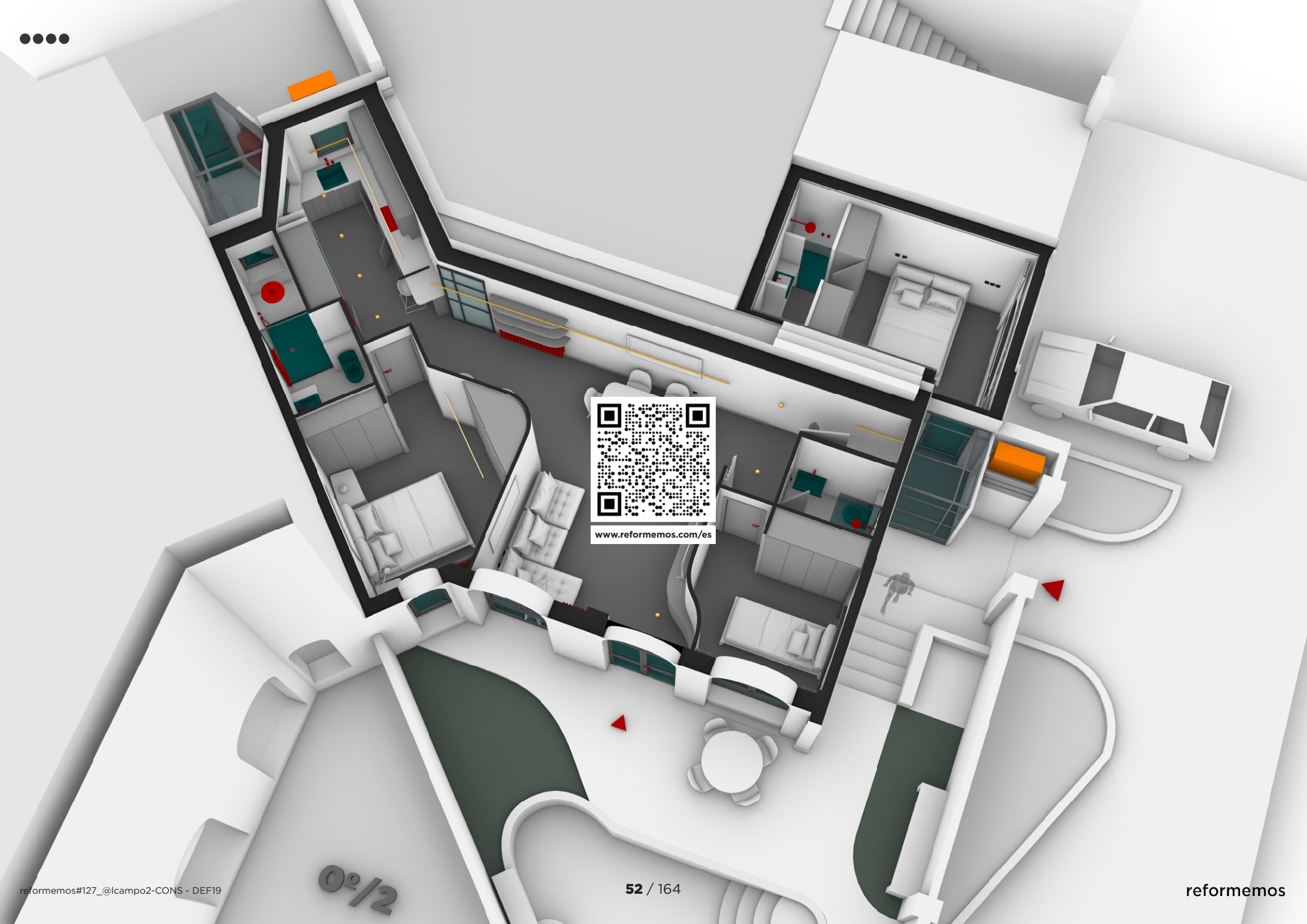

www.reformemos.com/es

r#127 @lcampo 2

ALBAÑILERÍA

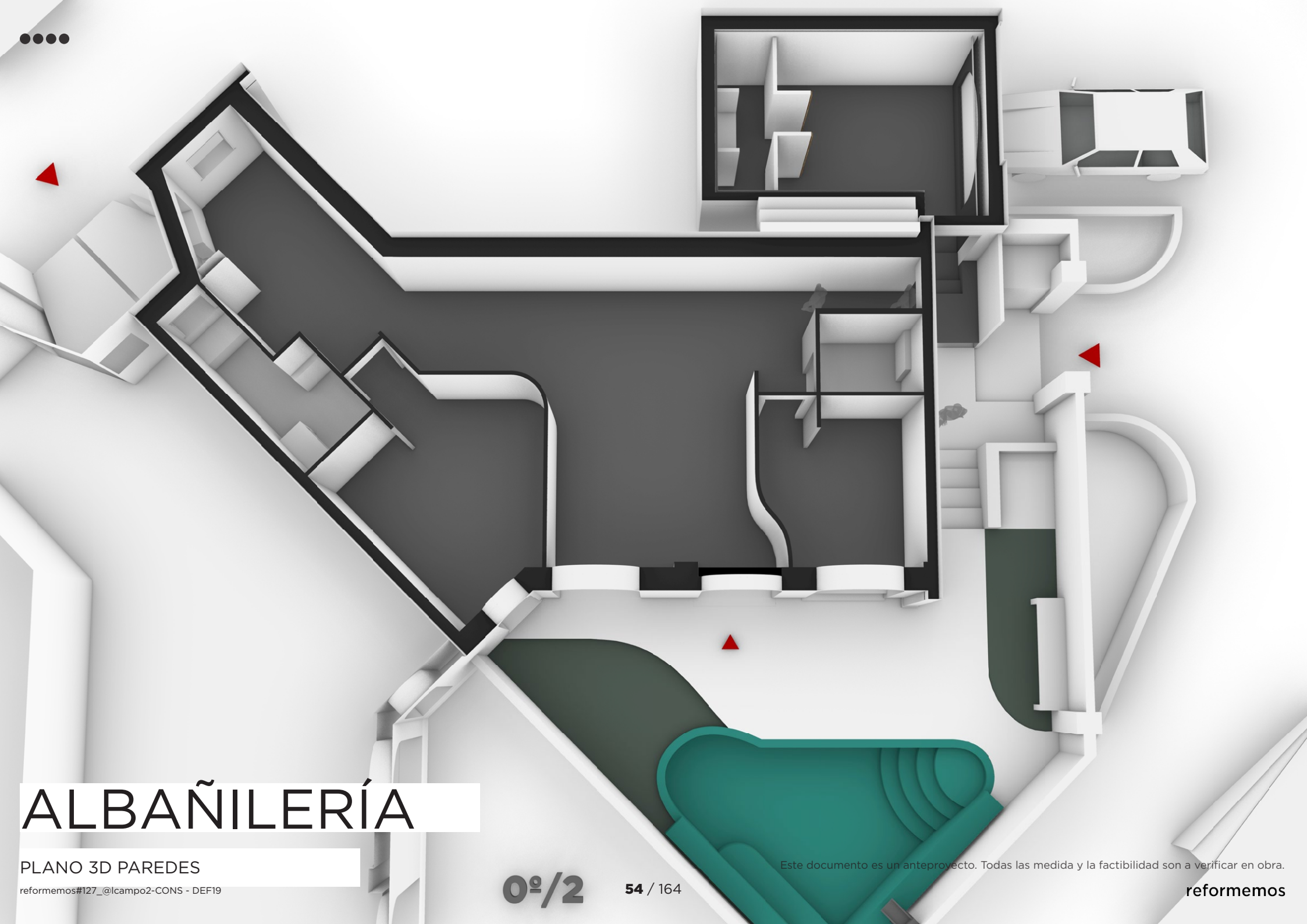

ALBAÑILERÍA

PLANO 3D PAREDES

reformemos#127_@lcampo2-CONS - DEF19

0°/2

54 / 164

Este documento es un anteproyecto. Todas las medidas y la factibilidad son a verificar en obra.

reformemos

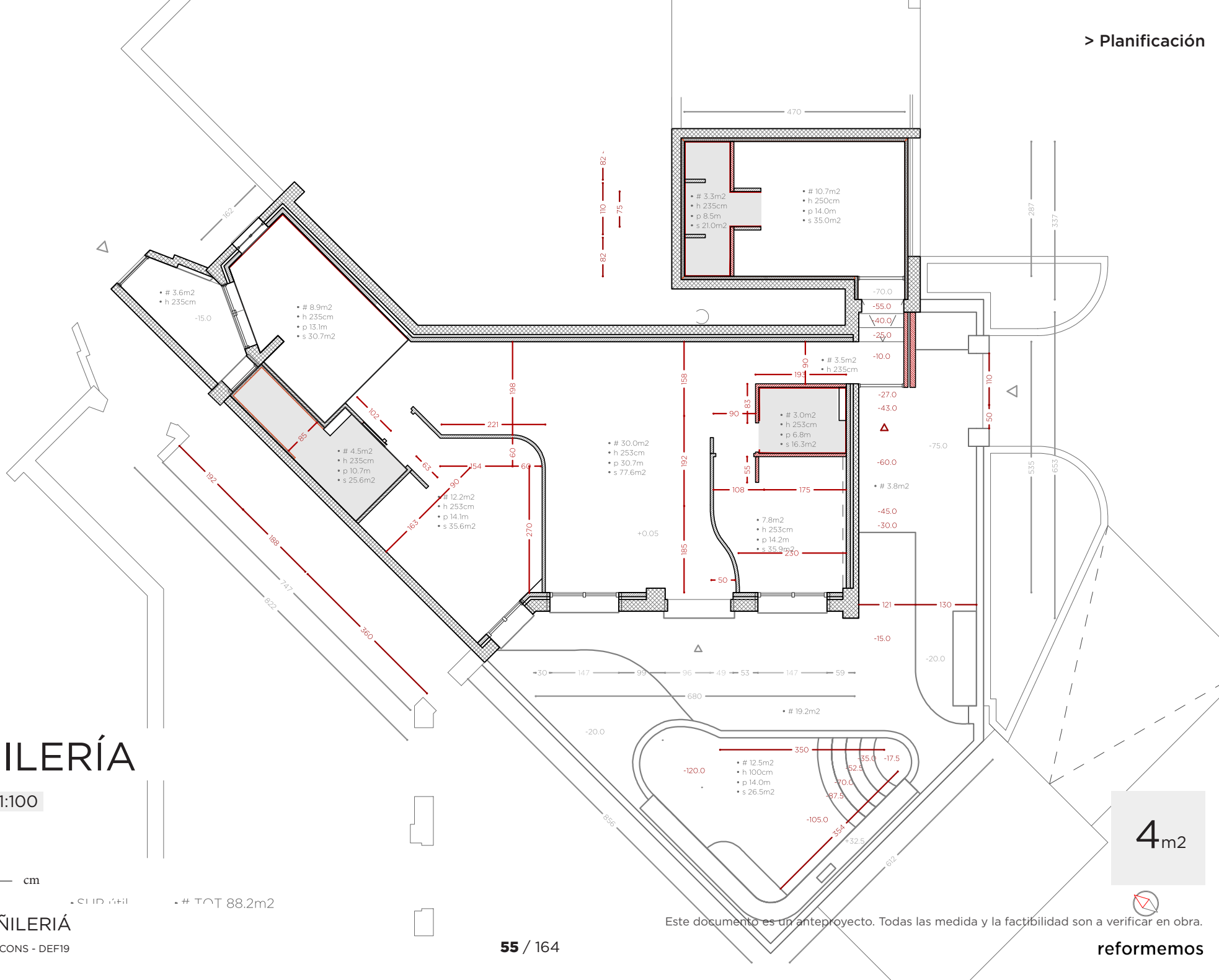

ALBAÑILERÍA

scale_1:100

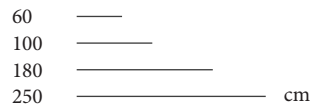

• SUP. útil • TOT 88.2m²

PLANO ALBAÑILERÍA

reformemos#127_@lcampo2-CONS - DEF19

4m²

Este documento es un anteproyecto. Todas las medida y la factibilidad son a verificar en obra.



reformemos



PAREDES CURVAS EN PLADUR DOBLE PLACA

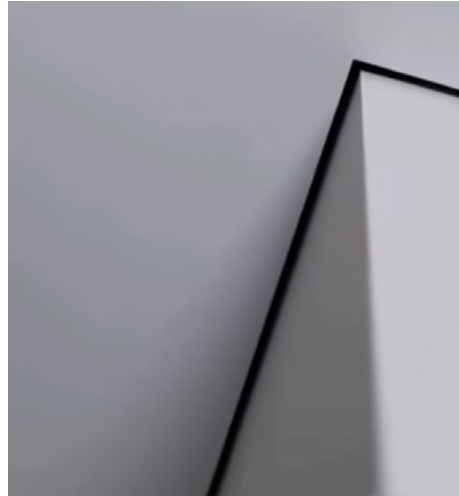

FALSOTECHO BAÑOS COLGANTES. FALSOTECHO COCINA HASTA PARED

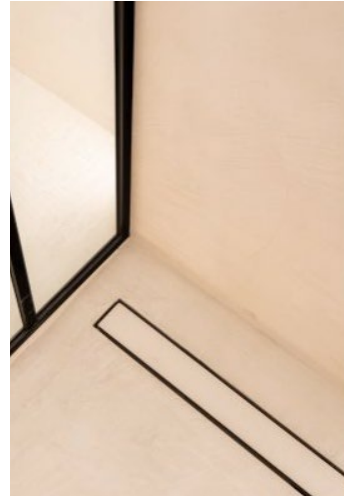

SUELOS Y PARED BAÑOS EN MORTEX

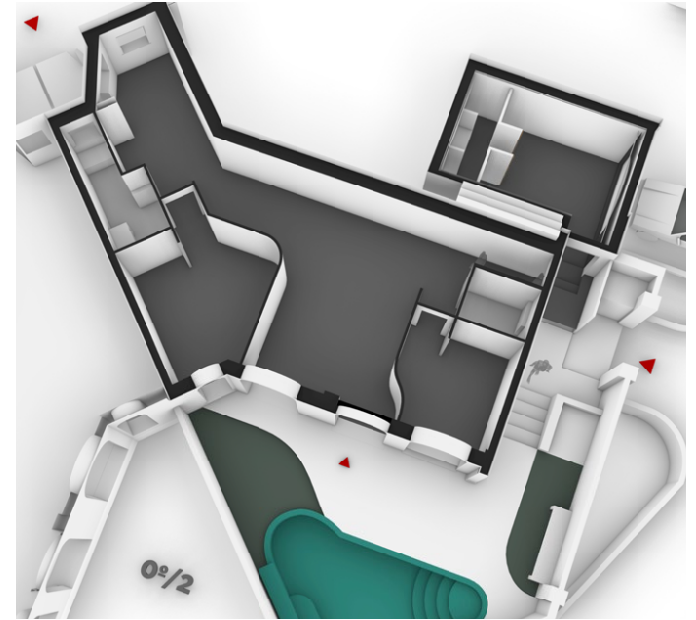

ALICATADO COCINA DE GRANDE FORMATO



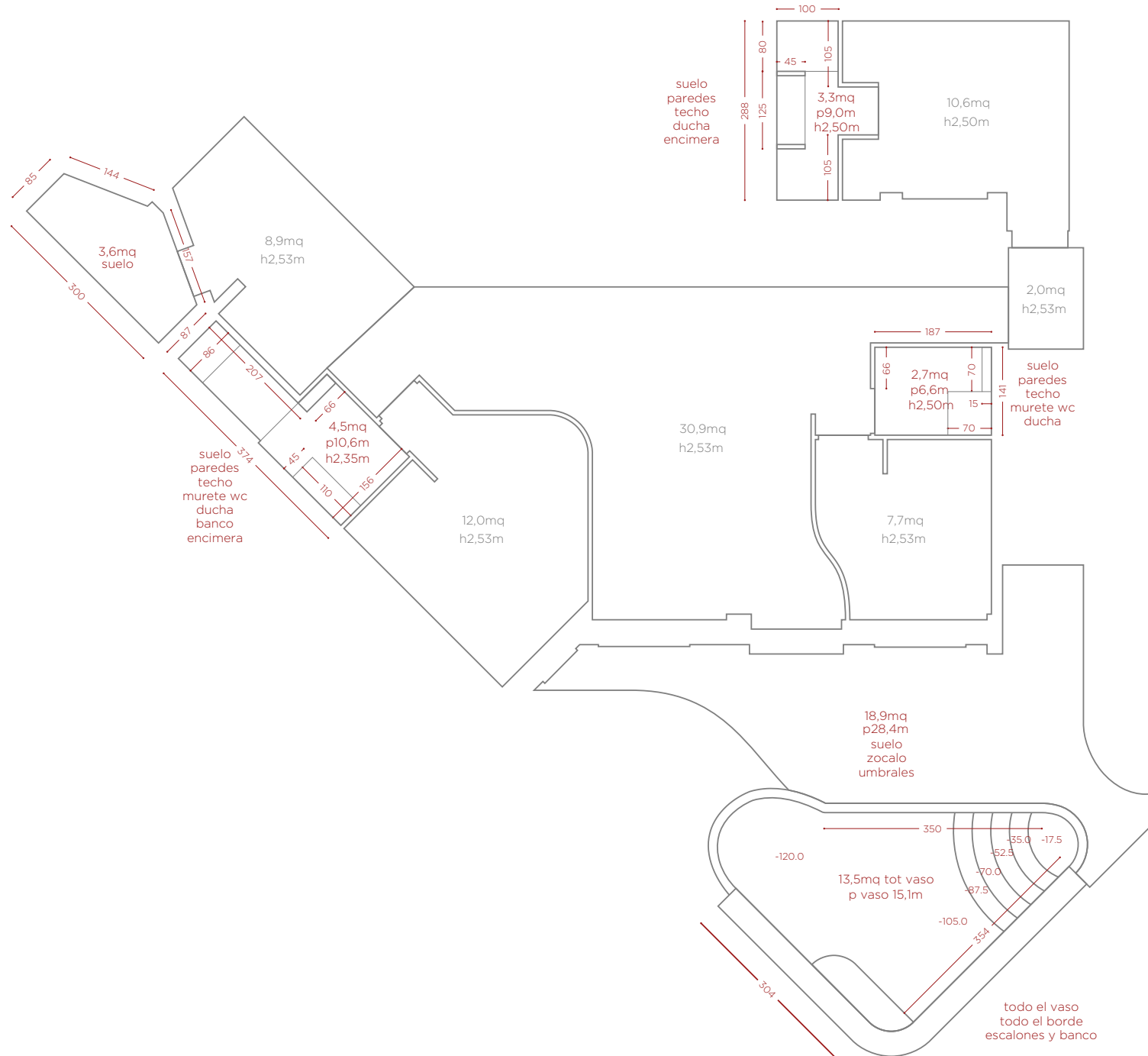



| 2 | | ALBAÑILERÍA | | 0,00 € | | |
|---------------------------------------|-----|---|---|--------|----------|---------|
| > partida | uds | trabajo | descripción | precio | medición | importe |
| estru02b/PAREDES LATERALES | | | | | | |
| 2.01.01 | m2 | SUMINISTRO Y COLOCACIÓN DE VELO | Colocacion de velo compuesto por malla de fibra de vidrio. Listo para tendido. Incluye p.p. de medios auxiliares. | 0,00 | 18,80 | 0,00 |
| 2.01.01b | m2 | TENDIDO DE PAREDES / TECHOS | Tendido de emplaste a buena vista en paramentos verticales, reparacion de grietas, listo para pintar. | 0,00 | 18,80 | 0,00 |
| estru02c/PAREDES EXT | | | | | | |
| 2.01.02 | m2 | SUMINISTRO Y COLOCACIÓN DE VELO | Colocacion de velo compuesto por malla de fibra de vidrio. Listo para tendido. Incluye p.p. de medios auxiliares. | 0,00 | 62,50 | 0,00 |
| 2.01.02b | m2 | TENDIDO DE PAREDES / TECHOS | Tendido de emplaste a buena vista en paramentos verticales, reparacion de grietas, listo para pintar. | 0,00 | 62,50 | 0,00 |
| estru02d/MARCO CARPINTERIA | | | | | | |
| 2.01.03 | m | RECIBIDO DE VENTANA (HASTA 3M2) | Recibido de ventana metálica/PVC/madera con garras empotradas en el muro exterior, con mortero de cemento CEM II/B-P 32,5 N y arena de río 1/4, i/ apertura y tapado de huecos para garras, limpieza y medios auxiliares. | 0,00 | 9,00 | 0,00 |
| estru02e/UMBRAL VENTANAS | | | | | | |
| 2.01.04 | uds | UMBRAL VENTANAS | Recreer umbral ventanas y puertaventanas lado jardín por posterior instalación ventanas | | 4,00 | 0,00 |
| 2.01.04Bb | uds | UMBRAL VENTANAS | Umbral ventanas de roble mismo tono que la tarima del suelo con junta sin aleta. Largo menor de 150cm. Mirar tabla ventanas por cada caso. | | 2,00 | 0,00 |
| pro1a/SUELOS | | | | | | |
| 2.02.01 | m2 | REGULARIZACION DE PAVIMENTOS (PASTA NIVELADORA) | Regularización de niveles en pavimentos de las distintas zonas afectadas por las demoliciones y obras a realizar, realizado con mortero de cemento y arena de río, elaborado en obra, i/ vertido, nivelado, reglados, colocación, p.p. de juntas y fratasado. | 0,00 | 25,00 | 0,00 |
| pro2a/PAREDES INT (STANDARD) | | | | | | |
| 2.03.01 | m2 | TABIQUERIA PREFABRICADA UNA PLACA (SIN AISLAMIENTO) | Tabique realizado en pladur formado por una placa de 13 mm. a ambos lados, atornilladas a una estructura de acero galvanizado de 46 mm., con una dimensión total de 72 mm., fijado a paramento. | 0,00 | 28,50 | 0,00 |
| 2.03.01b | m2 | SUPLEMENTO DE TABIQUE POR AISLAMIENTO | Suplemento de tabiquería prefabricada con aislamiento térmico/acústico de lana de roca, mineral o Chova Acustic. Dimension de estructura galvanizada de 46 mm. En caso de estructura de 70mm, suplemento de 6€/m2 | 0,00 | 28,50 | 0,00 |
| 2.03.01c | m2 | SUPLEMENTO DE UNA PLACA DE 13mm A CADA LADO | Instalación de placa adicional de cartón-yeso Pladur-N o similar de 13 o 15 mm. de espesor, atornillada, i/tratamientos de huecos, replanteo auxiliar, paso de instalaciones, limpieza, nivelación, ejecución de ángulos y repaso de juntas con cinta, terminado y listo para pintar. | 0,00 | 28,50 | 0,00 |
| pro2a2/PAREDES INT 2 (HIDRO 1) | | | | | | |
| 2.03.02 | m2 | TABIQUERIA PREFABRICADA UNA PLACA (SIN AISLAMIENTO) | Tabique realizado en pladur formado por una placa de 13 mm. a ambos lados, atornilladas a una estructura de acero galvanizado de 46 mm., con una dimensión total de 72 mm., fijado a paramento. | 0,00 | 22,50 | 0,00 |
| 2.03.02b | m2 | SUPLEMENTO DE TABIQUE POR AISLAMIENTO | Suplemento de tabiquería prefabricada con aislamiento térmico/acústico de lana de roca, mineral o Chova Acustic. Dimension de estructura galvanizada de 46 mm. En caso de estructura de 70mm, suplemento de 6€/m2 | 0,00 | 22,50 | 0,00 |

| | | | | | | |
|---------------------------------------|----|--|---|------|-------|------|
| 2.03.02c | m2 | SUPLEMENTO DE UNA PLACA DE 13mm A CADA LADO - 1 IDROFUGAS 1 NO > BAÑO/DORM. | Instalación de placa adicional de cartón-yeso Pladur- WA o similar con tratamiento hidrófugo a un lado, de 13 o 15 mm. de espesor, atornillada, i/tratamientos de huecos, replanteo auxiliar, paso de instalaciones, limpieza, nivelación, ejecución de ángulos y repaso de juntas con cinta, terminado. | 0,00 | 22,50 | 0,00 |
| pro2a3/PAREDES INT 3 (HIDRO 2) | | | | | | |
| 2.03.03 | m2 | TABIQUERIA PREFABRICADA CON DOBLE PLACA (SIN AISLAMIENTO) | Tabique realizado en pladur formado por una placa de 13 mm. a ambos lados, atornilladas a una estructura de acero galvanizado de 46 mm., con una dimensión total de 72 mm., fijado a paramento. | 0,00 | 9,60 | 0,00 |
| 2.03.03b | m2 | SUPLEMENTO DE TABIQUE POR AISLAMIENTO | Suplemento de tabiquería prefabricada con aislamiento térmico/acústico de lana de roca, mineral o Chova Acustic. Dimension de estructura galvanizada de 46 mm. En caso de estructura de 70mm, suplemento de 6€/m2 | 0,00 | 9,60 | 0,00 |
| 2.03.03c | m2 | SUPLEMENTO DE UNA PLACA DE 13mm A CADA LADO - LAS DOS IDROFUGAS: BAÑO/COCINA | Instalación de placa adicional de cartón-yeso Pladur- WA o similar con tratamiento hidrófugo ad ambos lados, de 13 o 15 mm. de espesor, atornillada, i/tratamientos de huecos, replanteo auxiliar, paso de instalaciones, limpieza, nivelación, ejecución de ángulos y repaso de juntas con cinta, terminado. | 0,00 | 9,60 | 0,00 |
| pro2b/PAREDES 1m | | | | | | |
| 2.03.04 | m2 | TABIQUERIA PREFABRICADA > BAÑO 1 | Tabique realizado en pladur formado por UNA placas de 13 mm por alojamiento cisterna inodoro. Al lado interior atornilladas a una estructura de acero galvanizado de 46 mm., con una dimensión total de 98 mm. fijado a paramento. | 0,00 | 1,00 | 0,00 |
| 2.03.04b | m2 | TABIQUERIA PREFABRICADA > BAÑO 2 | Tabique realizado en pladur formado por UNA placas de 13 mm por alojamiento cisterna inodoro. Al lado interior atornilladas a una estructura de acero galvanizado de 46 mm., con una dimensión total de 98 mm. fijado a paramento. | 0,00 | 1,00 | 0,00 |
| 2.03.04b | m2 | TABIQUERIA PREFABRICADA > BAÑO 3 | Tabique realizado en ladrillos huecos en los laterales de la encimera de obra | 0,00 | 2,00 | 0,00 |
| pro2c/TRASDOSADOS | | | | | | |
| 2.03.05 | m2 | TABIQUERIA PREFABRICADA > HAB3 | Tabique realizado en pladur formado por UNA placas de 13 mm. Al lado interior atornilladas a una estructura de acero galvanizado de 46 mm., con una dimensión total de 98 mm. fijado a paramento. | 0,00 | 35,00 | 0,00 |
| 2.03.05b | m2 | SUPLEMENTO DE TABIQUE POR AISLAMIENTO > HAB3 | Suplemento de tabiquería prefabricada con aislamiento térmico/acústico de lana de roca, mineral o Chova Acustic. Dimension de estructura galvanizada de 46 mm. En caso de estructura de 70mm, suplemento de 6€/m2 | 0,00 | 35,00 | 0,00 |
| 2.03.05c | m2 | SUPLEMENTO DE UNA PLACA DE 13mm LADO INTERIOR > HAB3 | Suplemento sobre tabique de pladur por añadir una placa de pladur de 13mm a cada cara. | 0,00 | 35,00 | 0,00 |
| pro3a/TECHOS | | | | | | |
| 2.04.01 | m2 | COLOCACIÓN TRASDOSADO | Trasdosado de pladur una cara con aislante acustico | 0,00 | 60,20 | 0,00 |
| pro3b/FALSOTECHO | | | | | | |
| 2.04.02 | m | FALSO TECHO YESO LAMINADO > COCINA Y BAÑOS | Falso techo formado por una placa de cartón-yeso de 13 mm. de espesor, colocada sobre una estructura oculta de acero galvanizado, formada por perfiles T/C de 40 mm. cada 40 cm. y perfilera U de 34x31x34 mm., i/replanteo auxiliar, accesorios de fijación, | 0,00 | 20,50 | 0,00 |
| pro6f-AYUDAS IMPIANTO | | | | | | |

| | | | | | | |
|----------|-----|--|---|------|------|------|
| 2.05.01 | uds | AYUDA ALBAÑ. INSTALACIÓN ELECTRICIDAD | Ayuda de albañilería a instalación de electricidad por vivienda incluyendo mano de obra en carga y descarga, materiales, apertura y tapado de rozas, recibidos y remates i/p.p. material auxiliar, limpieza y medios auxiliares. | 0,00 | 1,00 | 0,00 |
| 2.05.01b | uds | AYUDA ALBAÑ. INSTALACIÓN CALEFACCIÓN | Ayuda de albañilería a instalación de calefacción por vivienda incluyendo mano de obra en carga y descarga, materiales, apertura y tapado de rozas, recibidos y remates i/p.p. material auxiliar, limpieza y medios auxiliares. | 0,00 | 1,00 | 0,00 |
| 2.05.01c | uds | AYUDA ALBAÑ. INSTALACIÓN FONTANERÍA | Ayuda de albañilería a instalación de fontanería por vivienda incluyendo mano de obra en carga y descarga, materiales, apertura y tapado de rozas, recibidos y remates i/p.p. material auxiliar, limpieza y medios auxiliares. | 0,00 | 1,00 | 0,00 |
| 2.05.01d | uds | AYUDA ALBAÑ. INSTALACIÓN CLIMATIZACIÓN | Ayuda de albañilería a instalación de climatización por vivienda incluyendo mano de obra en carga y descarga, materiales, apertura y tapado de rozas, recibidos y remates i/p.p. material auxiliar, limpieza y medios auxiliares. | 0,00 | 1,00 | 0,00 |

| 11 | | PINTURA | | | 0,00 € | |
|----------------------------------|-----|--|---|--------|----------|---------|
| > partida | uds | trabajo | descripción | precio | medición | importe |
| pro8a-PINTURA EXISTENTES | | | | | | |
| 11.01.01 | m2 | PINTURA AL PLASTICO LISO (BLANCO/COLORES SUAVES) | Mano de fondo, replastecido, lijado y aplicación de dos manos de pintura al plástico liso de 1ª calidad (en color blanco o colores claros), aplicado con rodillo de lana, sobre paramentos horizontales/verticales. Se realizarán hasta 4 muestras de color sin coste adicional, a partir de la quinta muestra se cobrarán 20€/muestra adicional. | 0,00 | 123,03 | 0,00 |
| pro8b-PINTURA PAREDES INT | | | | | | |
| 11.01.02 | m2 | PINTURA AL PLASTICO LISO (BLANCO/COLORES SUAVES) | Mano de fondo, replastecido, lijado y aplicación de dos manos de pintura al plástico liso de 1ª calidad (en color blanco o colores claros), aplicado con rodillo de lana, sobre paramentos horizontales/verticales. Se realizarán hasta 4 muestras de color sin coste adicional, a partir de la quinta muestra se cobrarán 20€/muestra adicional. | 0,00 | 121,84 | 0,00 |
| pro8c-PINTURA TECHO | | | | | | |
| 11.01.03 | m2 | PINTURA AL PLASTICO LISO (BLANCO/COLORES SUAVES) | Mano de fondo, replastecido, lijado y aplicación de dos manos de pintura al plástico liso de 1ª calidad (en color blanco o colores claros), aplicado con rodillo de lana, sobre paramentos horizontales/verticales. Se realizarán hasta 4 muestras de color sin coste adicional, a partir de la quinta muestra se cobrarán 20€/muestra adicional. | 0,00 | 111,32 | 0,00 |
| Pro6e-PAPEL | | | | | | |
| 11.02.01 | m2 | PAPEL | Suministro de revestimiento de papel con precio no superior a 20€/m2. | 0,00 | 0,00 | 0,00 |
| 11.02.01b | m2 | COLOCACION DE PAPEL | Colocación de papel en paramentos verticales, incluye pegamento y demás elementos necesarios. | 0,00 | 0,00 | 0,00 |

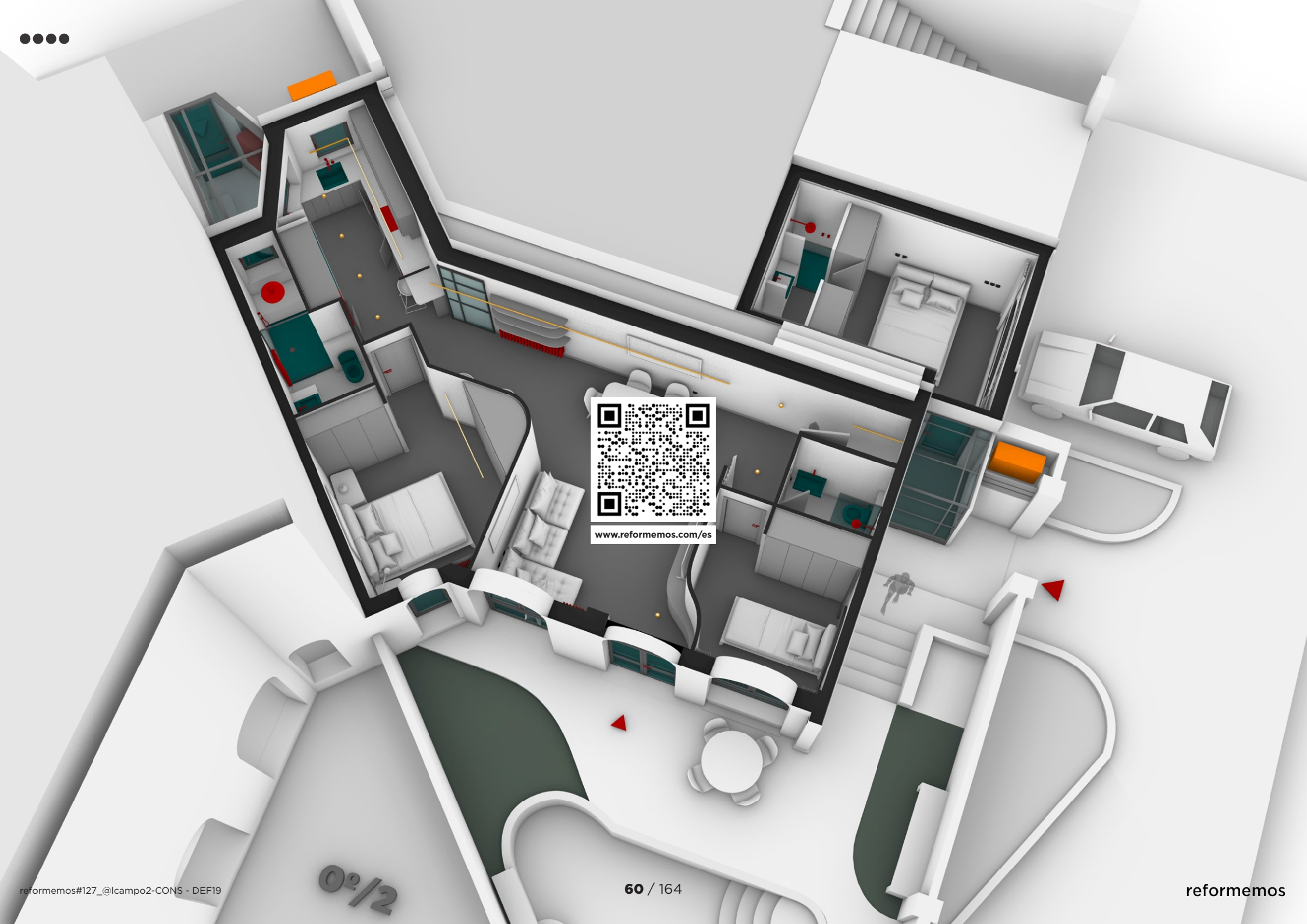

www.reformemos.com/es

r#127 @lcampo 2

BAÑOS

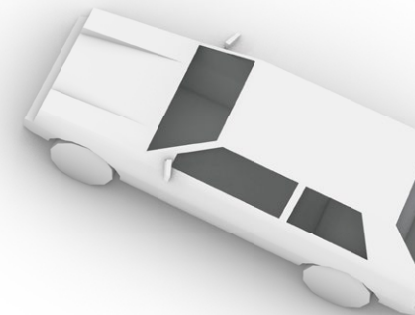
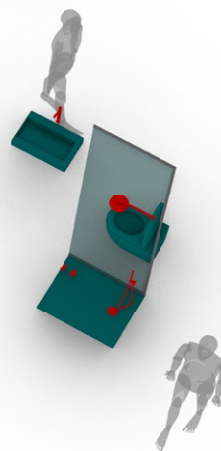
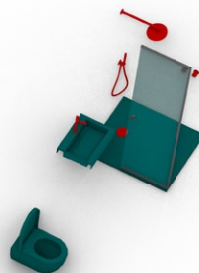
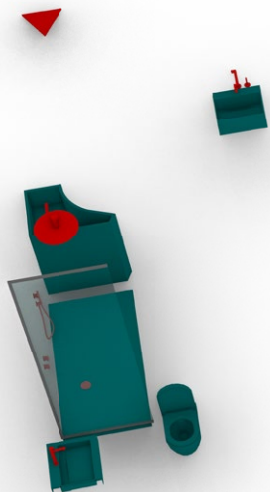

BAÑOS

ELEMENTOS BAÑOS-COCINA-ILLUMINACIÓN

reformemos#127_@lcampo2-CONS - DEF19

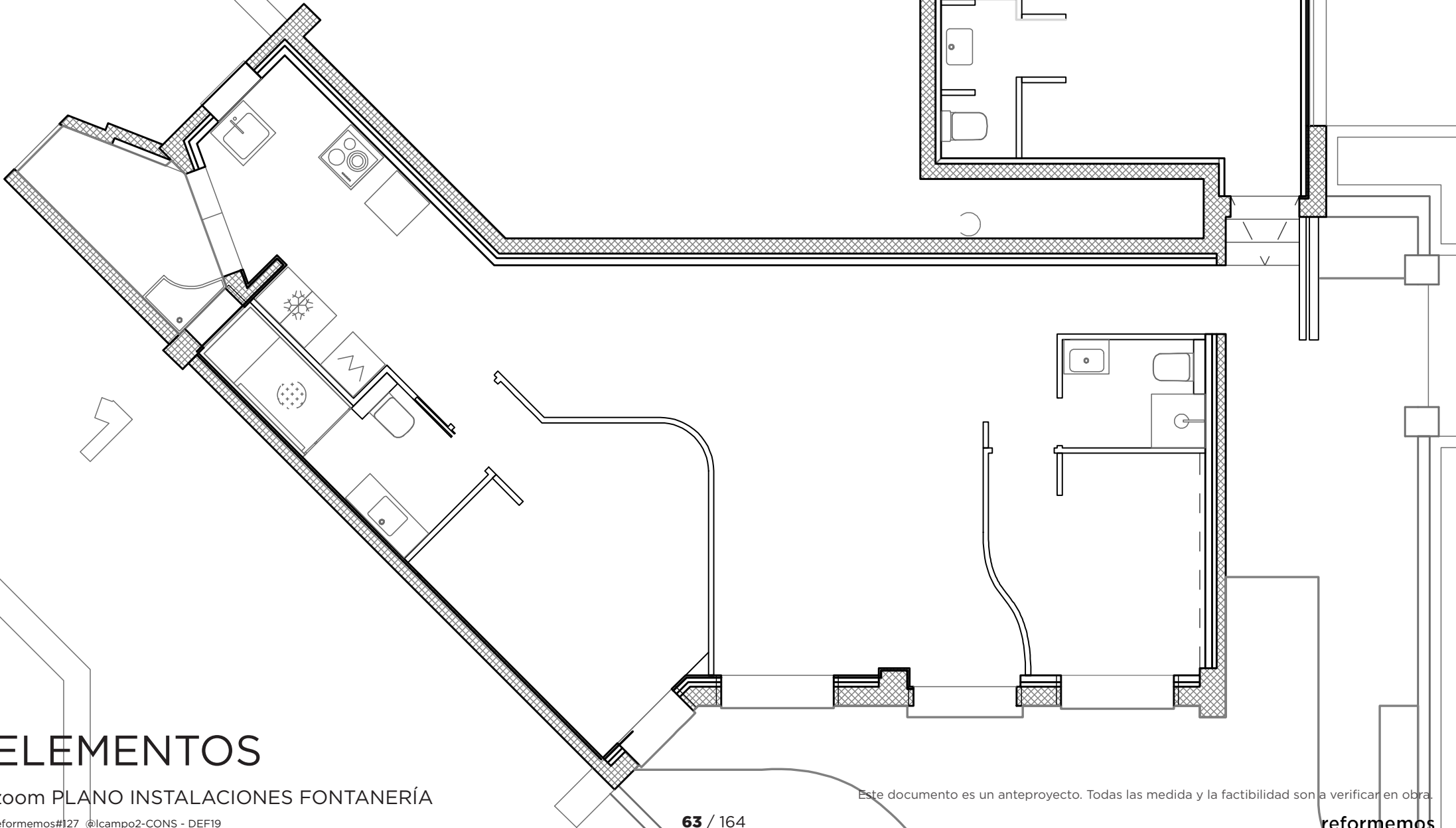

ELEMENTOS

zoom PLANO INSTALACIONES FONTANERÍA

reformemos#127_@lcampo2-CONS - DEF19

Este documento es un anteproyecto. Todas las medida y la factibilidad son a verificar en obra.

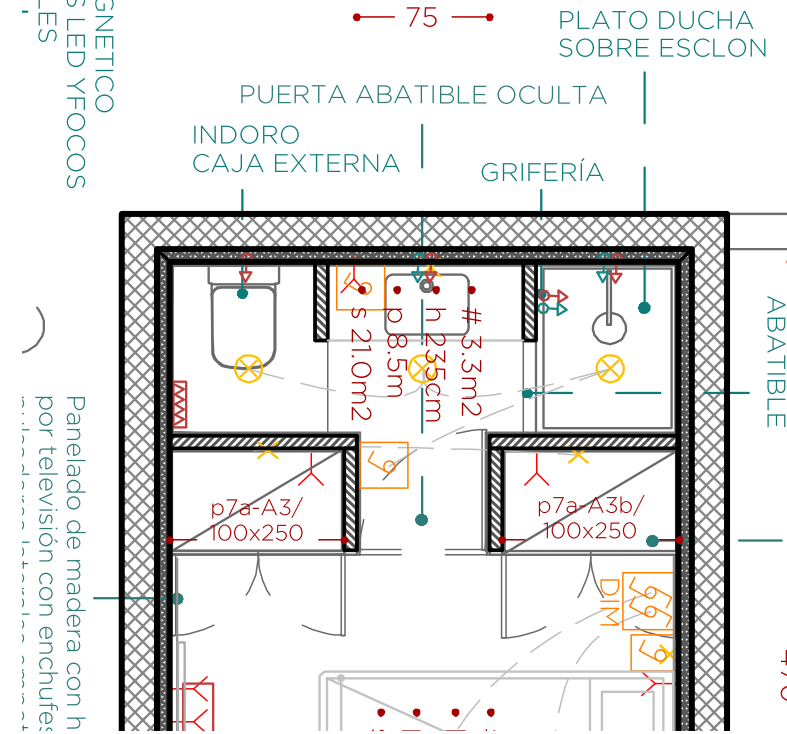
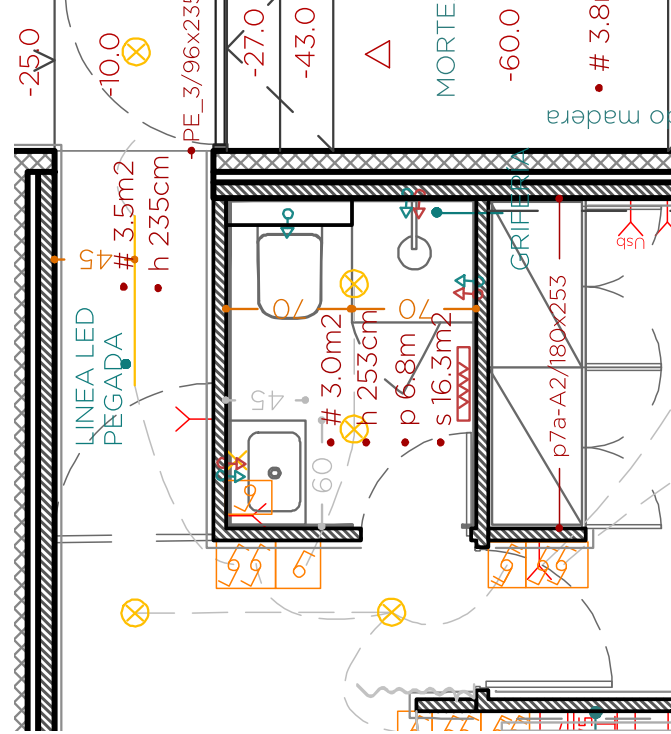

BAÑOS

zoom BAÑO 1 - ASEO - BAÑO 2

reformemos#127_@lcampo2-CONS - DE#19

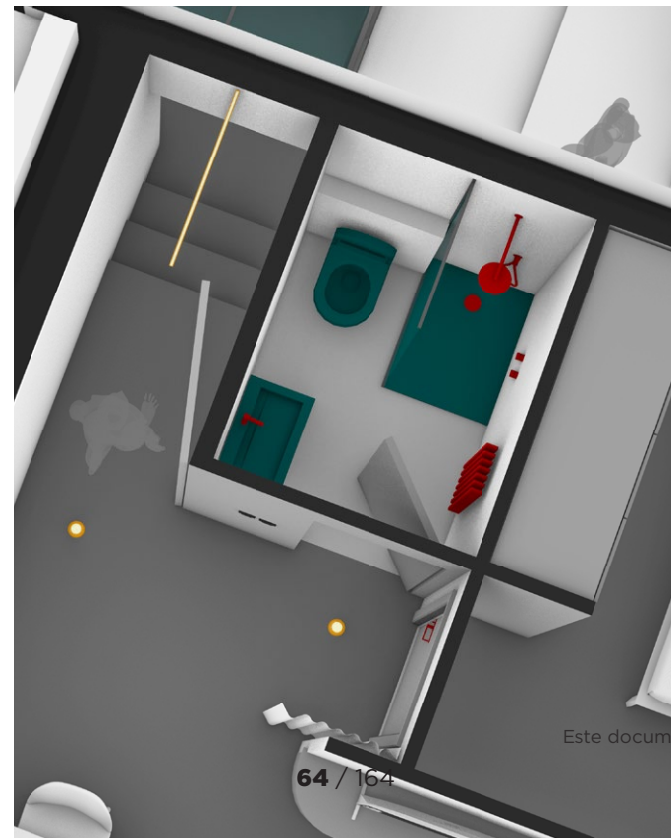

Este documento es un anteproyecto. Todas las medidas y la factibilidad son a verificar en obra.



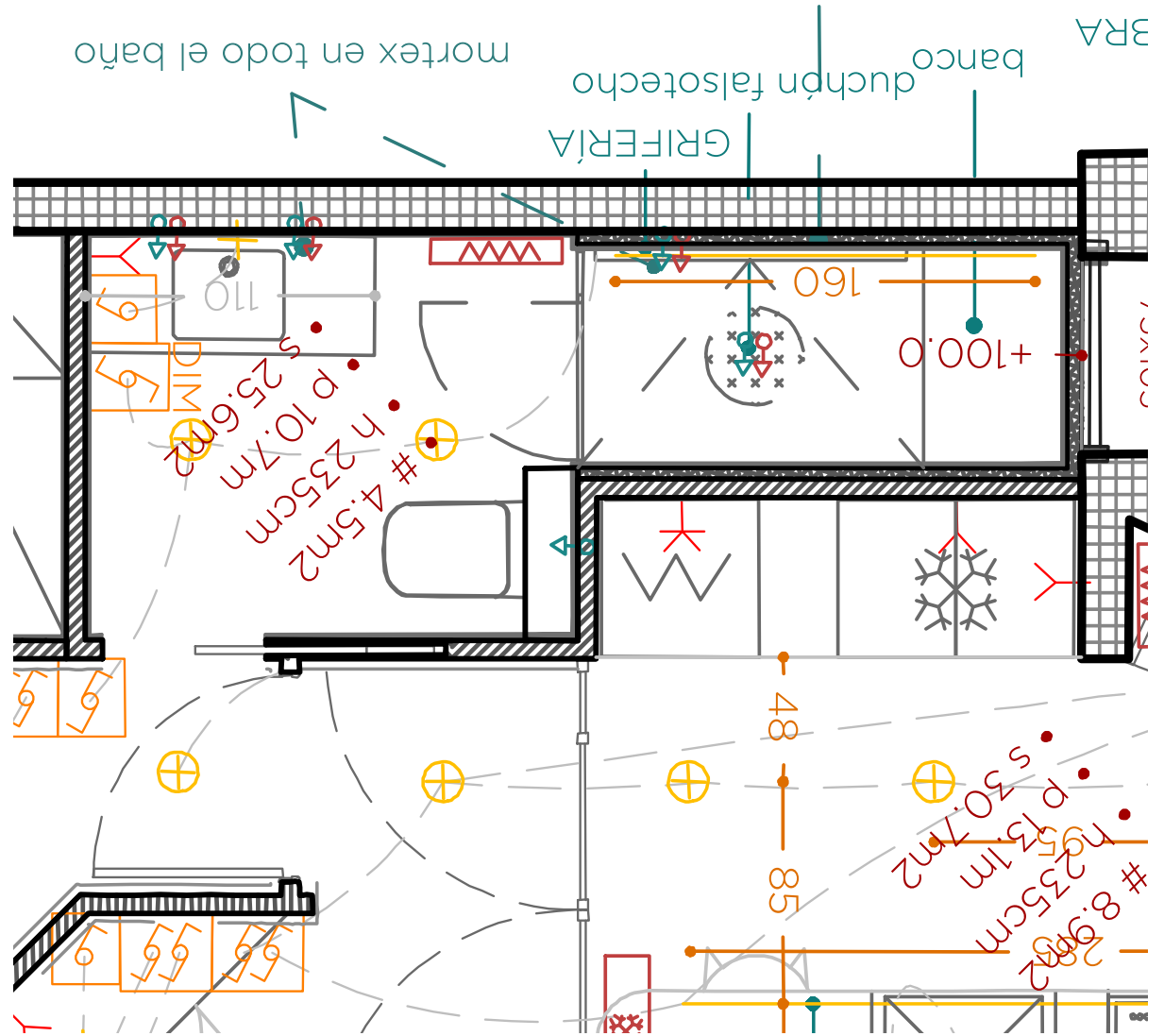

BAÑO 1 - HAB PRINC.

Este documento es un anteproyecto. Todas las medida y la factibilidad son a verificar en obra.



ENCIMERA DE OBRA

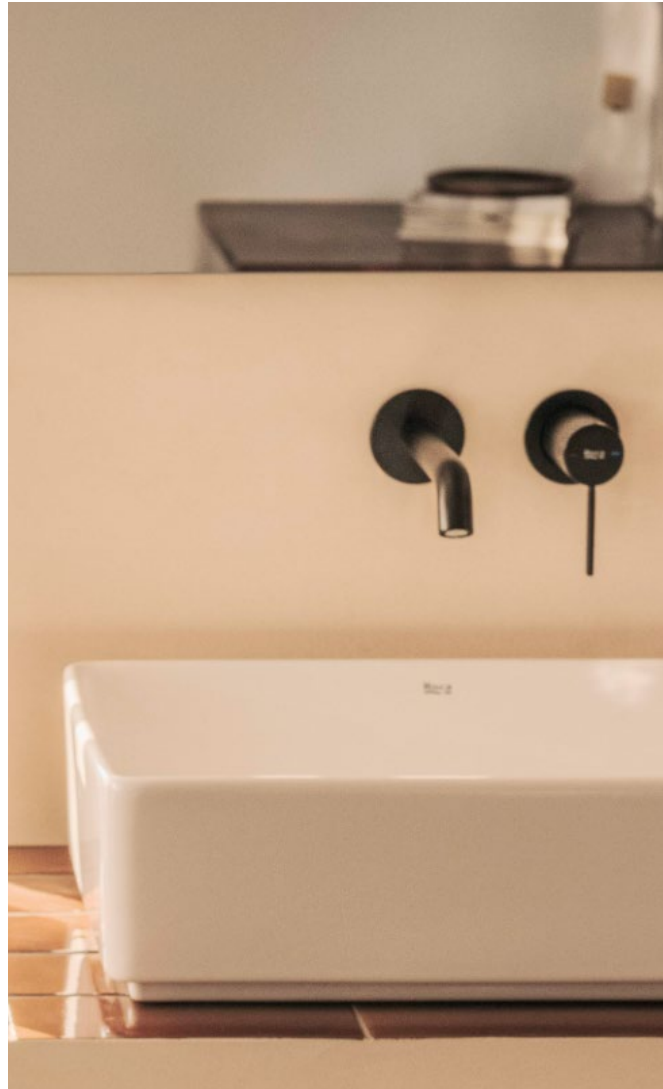

Lavabo sobre encimera ROCA TURA

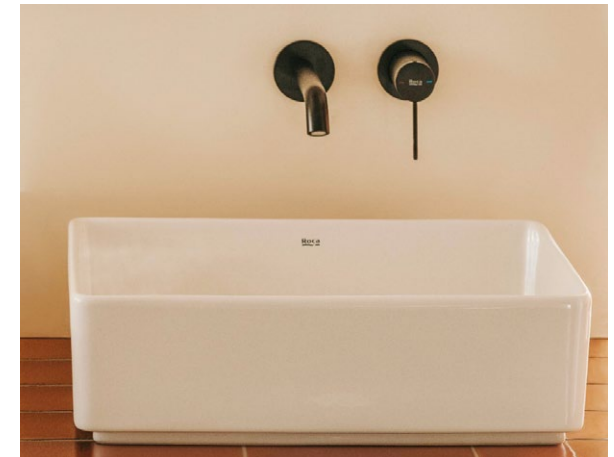
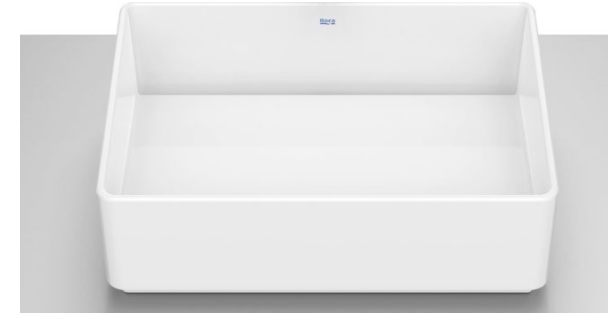

Grifería empotrable lavabo ROCA ONA

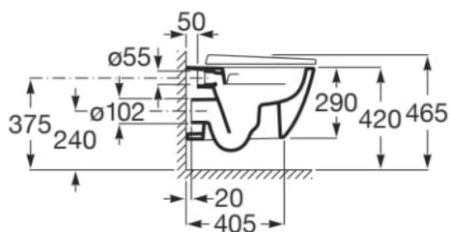
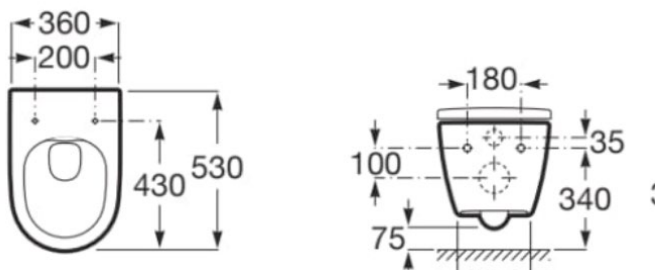

Inodoro suspendido Roca Rimless® mod.ONA



PLATO DE OBRA CON DESAGUE LINEAL



Mampára fija + puerta abatible

BAÑO 1 - HAB PRINC.

ELEMENTOS Y ACABADOS BAÑO 1

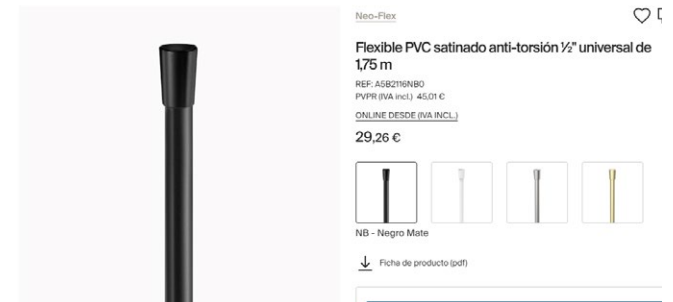
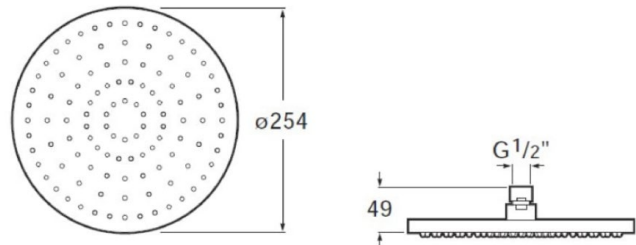

Grifería termostática empotrable ROCA Round para baño-ducha (2 vías) con desviador-regulador de caudal. A completar con RocaBox A525869403

Rociador ROCA circular de techo orientable de ABS cromado

Ducha de mano ROCA Round sensum con 3 funciones con tubo Flexible PVC satinado anti-torsión universal de 1,75 m

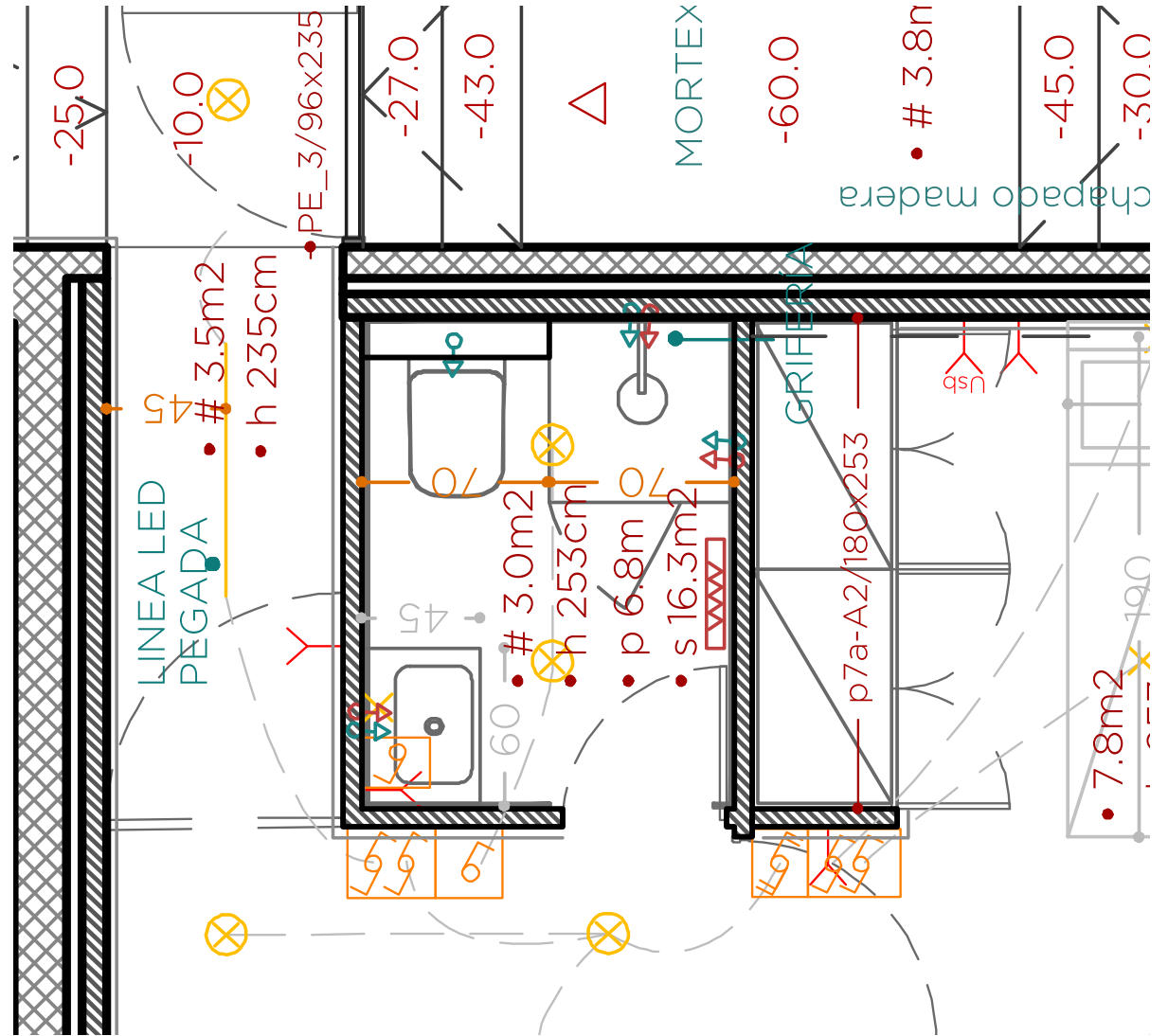
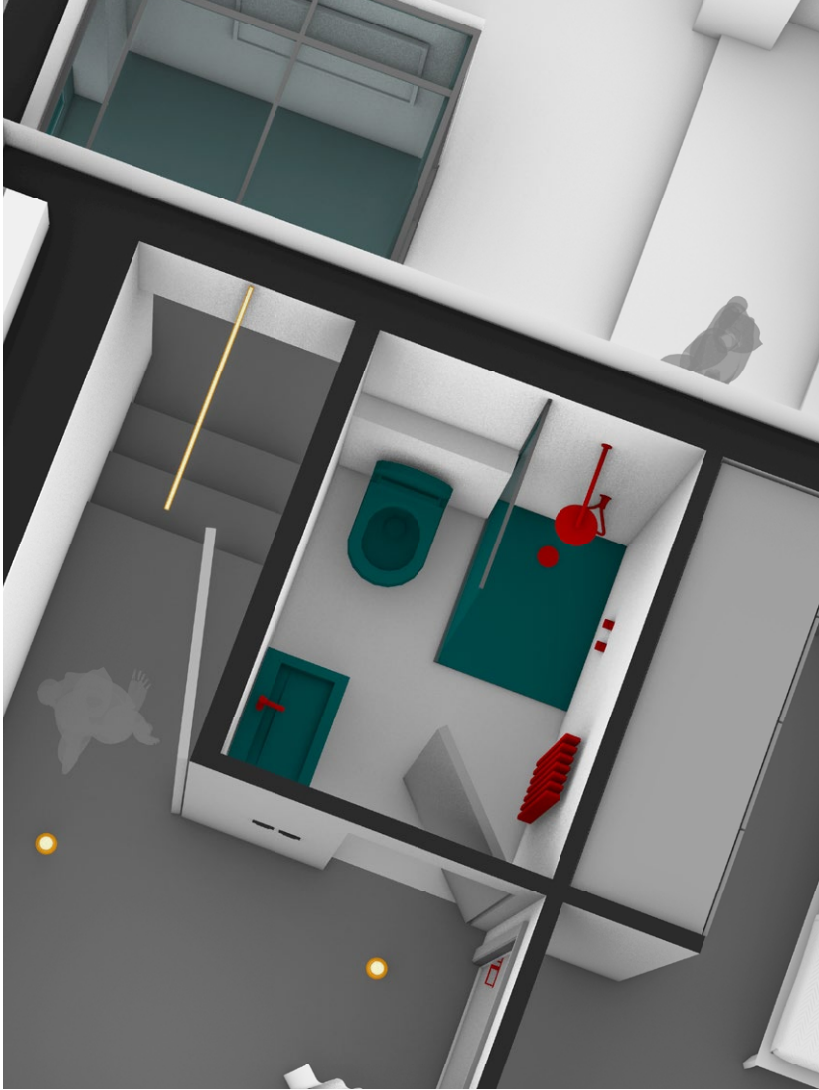

ASEO

ELEMENTOS Y ACABADOS ASEO



Pack - mueble base de dos cajones, lavabo de Fineceramic® y espejo LED Eidos



Grifería empotrable para baño-ducha ROCA Cala (2 vías) con inversor automático(Incluye cuerpo empotrable) + Ducha de mano ROCA Round sensum

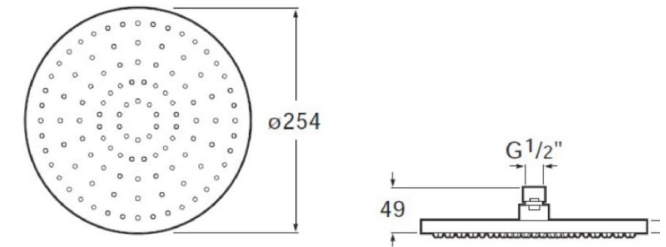

Rociador ROCA circular de techo orientable de ABS cromado

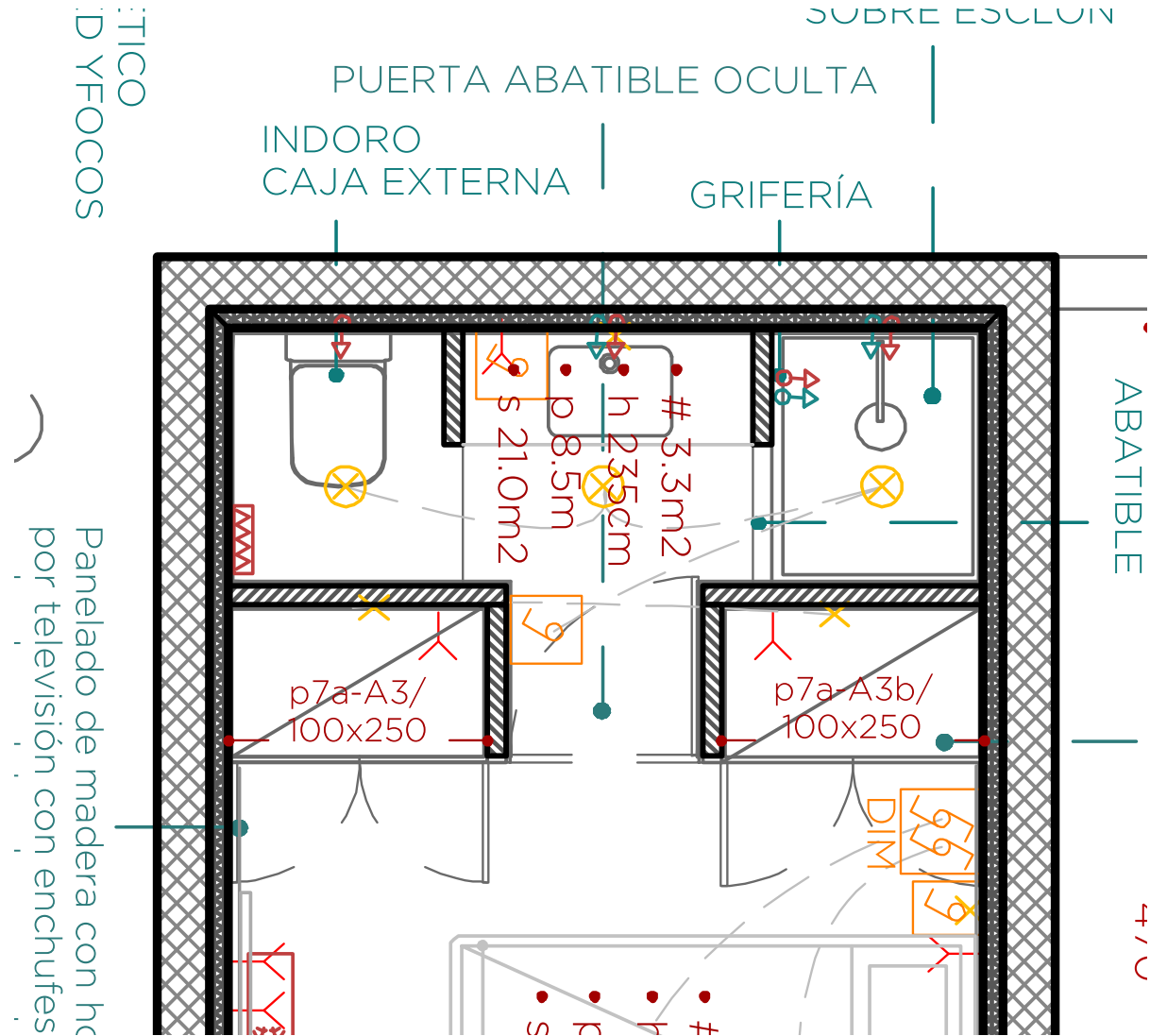
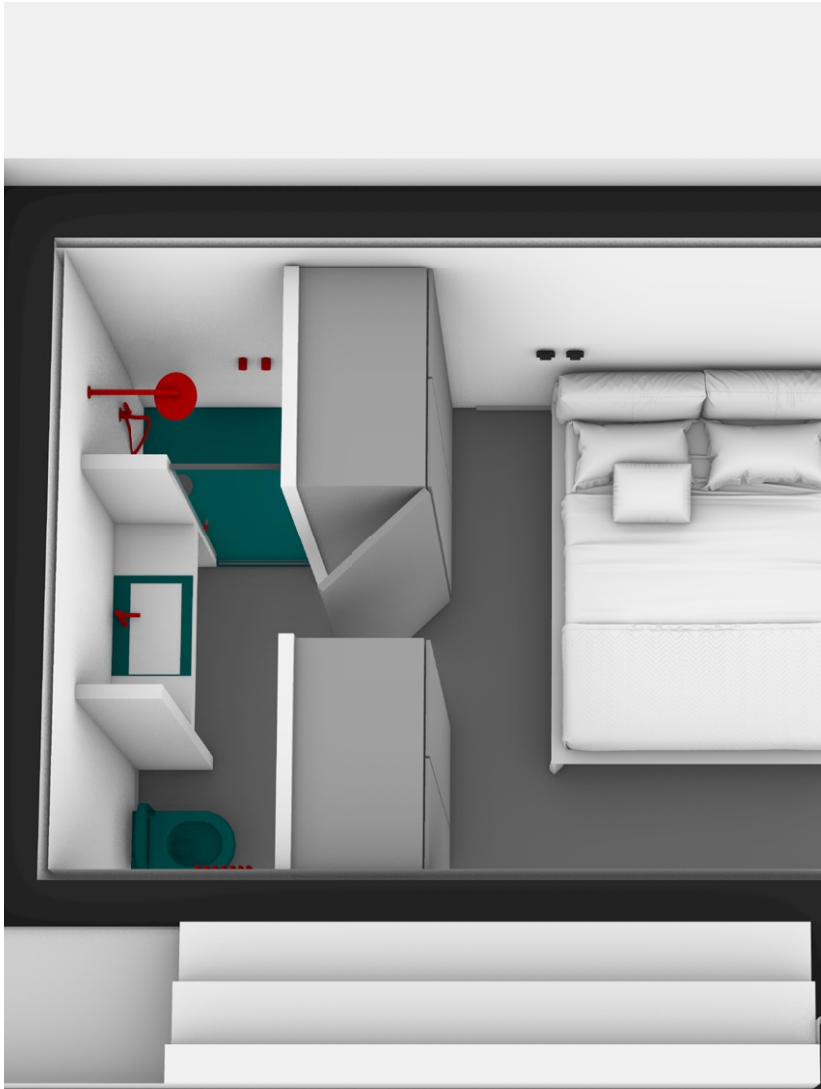

Panelado de madera con hc por televisión con enchufes

BAÑO 2 - HAB 3

ELEMENTOS Y ACABADOS BAÑO 2



Lavabo sobre encimera ROCA TURA
Grifería empotrable lavabo ROCA ONA

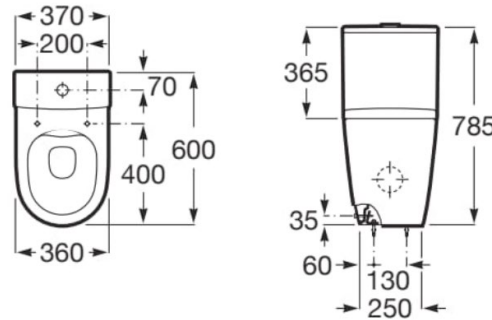

Inodoro completo compacto Roca
ONA Rimless® con salida dual
(incluye taza, cisterna de alimentac-
ión lateral y tapa amortiguada)



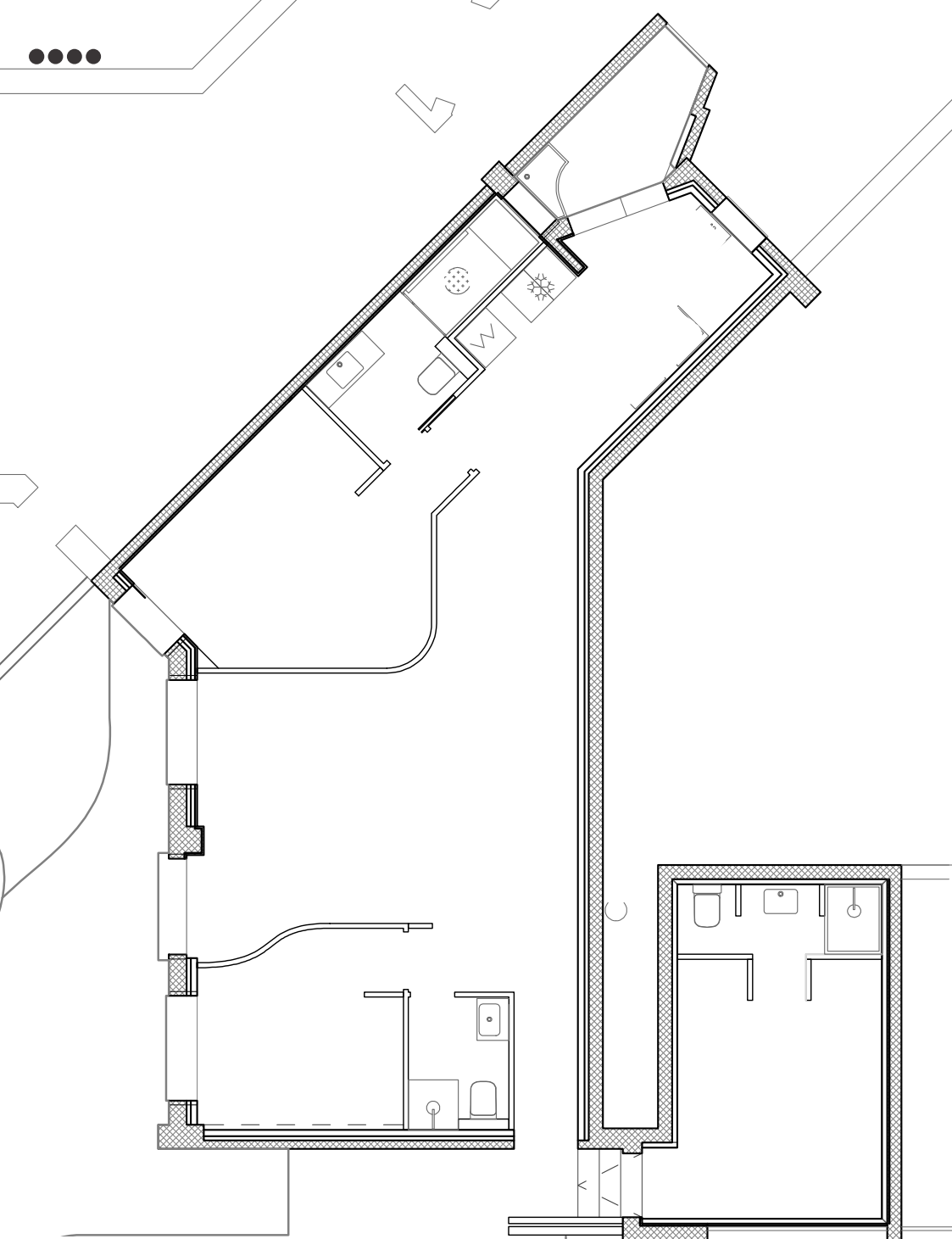

| 3 | | | BAÑOS | | | 0,00 € |
|-----------|-----|--|---|--------|----------|---------|
| > partida | uds | trabajo | descripción | precio | medición | importe |
| | | | inst2a-BAÑO/elementos > HAB. PRINCIP. | | | |
| 3.01.01 | uds | SUMINISTRO LAVABO SOBRE ENCIMERA | Suministro lavabo sobre encimera ROCA TURA medida 450x350mm | 0,00 | 1,00 | 0,00 |
| 3.01.01b | uds | SUMINISTRO INODORO | Inodoro suspendido Roca Rimless® mod.ONA | 0,00 | 1,00 | 0,00 |
| | | | inst2a2-BAÑO/elementos 2 | | | |
| 3.01.02 | uds | PLATOS DUCHA DE OBRA | Formación de plato de ducha de obra compuesto por sub-base de ladrillo perforado, formación de pendientes con mortero de cemento y arena de río en dosificación 1/4, impermeabilización, incluso recibido de sumidero l, sellado de juntas, limpieza y medios auxiliares para posterior revestimiento en Mortex. Medidas; 1300 x 800 | 0,00 | 1,00 | 0,00 |
| 3.01.02b | uds | BANCO EN DUCHA DE OBRA | Formación de banco de ducha de obra compuesto por sub-base de ladrillo perforado, formación de pendientes con mortero de cemento y arena de río en dosificación 1/4, impermeabilización, incluso sellado de juntas, limpieza y medios auxiliares para posterior revestimiento en Mortex Medidas; 800 x 550 | 0,00 | 1,00 | 0,00 |
| 3.01.02c | uds | MAMPARA DE VIDRIO CON FIJO Y PUERTA ABATIBLE | Suministro y colocación de mampara de vidrio con fiijo lado lavabo y puerta abatible de 60cm. Herrajes y perfiles negros | 0,00 | 1,00 | 0,00 |
| | | | inst2b-BAÑO/instalaciones | | | |
| 3.01.03 | uds | INSTALACION AGUA FRÍA Y CALIENTE POR PUNTO | Instalación de fontanería para un baño, dotándola con tomas para cada aparato, realizada con tubo de cobre o multicapa de diámetro necesario, para las redes de agua fría y caliente, y con tuberías de PVC serie C, para la red de desagües, con los diámetros necesarios, para las redes de agua fría y caliente, totalmente terminado y en funcionamiento. | 0,00 | 5,00 | 0,00 |
| 3.01.03b | uds | MONTAJE DE INODORO /LAVABO /BIDET | Montaje de aparatos sanitarios y otros, comprendiendo el suministro y montaje de llaves de escuadra cromadas de 1/2, latiguillos flexibles de 20 cm., válvulas y demás accesorios necesarios, totalmente terminado y funcionando _DETALLE: _Inodoro_Lavabo_Bide | 0,00 | 3,00 | 0,00 |
| | | | inst2c-BAÑO/grifería | | | |
| 3.01.04 | uds | GRIFERÍA LAVABO | Suministro de grifería empotrable ROCA ONA para lavabo. | 0,00 | 1,00 | 0,00 |
| 3.01.04b | uds | GRIFERÍA DUCHA | Grifería termostática empotrable ROCA Round para baño-ducha (2 vias) con desviador-regulador de caudal. A completar con RocaBox A525869403 + Rociador ROCA circular de techo orientable de ABS cromado + ducha de mano ROCA Round Sensum y cable flexible | 0,00 | 1,00 | 0,00 |
| 3.01.04c | uds | MONTAJE GRIFERÍA | Montaje de griferías, comprendiendo el suministro y montaje, válvulas y demás accesorios necesarios, totalmente funcionando. | 0,00 | 2,00 | 0,00 |
| | | | inst2d-BAÑO/muebles | | | |
| 3.01.05 | uds | ENCIMERA | Encimera de obra a revestir en Mortex como las paredes. Incluye estructura soporte | 0,00 | 1,00 | 0,00 |
| 3.01.05b | uds | BALDA BAÑO CHAPADO DE ROBLE BARNIZ MATE | Suministro e instalación de balda de baño bajo encimera en DM chapado de roble natural barniz mate, con escuadras de apoyo, grosor de balda 3-4cm. Sellado perimetral totalmente rematado. Ancho de balda de 30 a 60cm. | 0,00 | 1,00 | 0,00 |
| | | | inst3a-ASEO/elementos > SALÓN/HAB. 2 | | | |
| 3.02.01 | uds | SUMINISTRO LAVABO | Pack - mueble base de dos cajones, lavabo de Fineceramic® y espejo LED Eidos | 0,00 | 1,00 | 0,00 |

Presupuesto aproximado

reformemos#127_@campo2-CONS - DEF19

| | | | | | | |
|---|-----|--|---|------|------|------|
| 3.02.01b | uds | SUMINISTRO INODORO | Inodoro suspendido Roca Rimless® mod.ONA | 0,00 | 1,00 | 0,00 |
| inst3a2-ASEO/elementos 2 | | | | | | |
| 3.02.02 | uds | SUMINISTRO PLATOS DUCHA | Suministro plato de ducha con desagüe lineal para posterior revestimiento en mortex Medidas: 700x700 | 0,00 | 1,00 | 0,00 |
| 3.02.02b | uds | MAMPARA DE VIDRIO FIJO + PUERTA | Suministro y colocación de mampara de vidrio en L: un fijo y una puerta | 0,00 | 1,00 | 0,00 |
| inst3b-ASEO/instalaciones | | | | | | |
| 3.02.03 | uds | INSTALACION AGUA FRIA Y CALIENTE POR PUNTO | Instalación de fontanería para un baño, dotándola con tomas para cada aparato, realizada con tubo de cobre o multicapa de diámetro necesario, para las redes de agua fría y caliente, y con tuberías de PVC serie C, para la red de desagües, con los diámetros necesarios, para las redes de agua fría y caliente, totalmente terminado y en funcionamiento. | 0,00 | 3,00 | 0,00 |
| 3.02.03b | uds | MONTAJE DE INODORO/LAVABO /BIDET | Montaje de aparatos sanitarios y otros, comprendiendo el suministro y montaje de llaves de escuadra cromadas de 1/2, latiguillos flexibles de 20 cm., válvulas y demás accesorios necesarios, totalmente terminado y funcionando. _DETALLE: _Inodoro_Lavabo_Bide | 0,00 | 2,00 | 0,00 |
| inst3c-ASEO/grifería | | | | | | |
| 3.02.04 | uds | GRIFERÍA DUCHA/BANERA [MODELO] | Suministro de Grifería empotrable para baño- ducha ROCA Cala (2 vías) con inversor automático(Incluye cuerpo empotrable) + Ducha de mano ROCA Round sensum + Rociador ROCA circular de techo orientable de ABS cromado | 0,00 | 1,00 | 0,00 |
| 3.02.04b | uds | MONTAJE GRIFERÍA | Montaje de griferías, comprendiendo el suministro y montaje, válvulas y demás accesorios necesarios, totalmente funcionando. | 0,00 | 2,00 | 0,00 |
| inst4a-BAÑO2/elementos > HAB. 3 | | | | | | |
| 3.03.01 | uds | SUMINISTRO LAVABO | Suministro lavabo sobre encimera ROCA TURA medida 450x350mm | 0,00 | 1,00 | 0,00 |
| 3.03.01b | uds | SUMINISTRO INODORO | Suministro de Inodoro completo compacto Roca ONA Rimless® con salida dual (incluye taza, cisterna de alimentación lateral y tapa amortiguada) | 0,00 | 1,00 | 0,00 |
| inst4a2-BAÑO2/elementos 2 | | | | | | |
| 3.03.02 | uds | SUMINISTRO PLATOS DUCHA | Suministro plato de ducha con desagüe lineal para posterior revestimiento en mortex Medidas: 950x800 | 0,00 | 1,00 | 0,00 |
| 3.03.02b | uds | MAMPARA DE VIDRIO PUERTA ABATIBLE | Suministro y colocación de mampara de vidrio abatible medidas 1,900 x 550 | 0,00 | 1,00 | 0,00 |
| inst4b-BAÑO2/instalaciones | | | | | | |
| 3.03.03 | uds | INSTALACION AGUA FRIA Y CALIENTE POR PUNTO | Instalación de fontanería para un baño, dotándola con tomas para cada aparato, realizada con tubo de cobre o multicapa de diámetro necesario, para las redes de agua fría y caliente, y con tuberías de PVC serie C, para la red de desagües, con los diámetros necesarios, para las redes de agua fría y caliente, totalmente terminado y en funcionamiento. | 0,00 | 5,00 | 0,00 |
| 3.03.03b | uds | MONTAJE DE INODORO/LAVABO /BIDET | Montaje de aparatos sanitarios y otros, comprendiendo el suministro y montaje de llaves de escuadra cromadas de 1/2, latiguillos flexibles de 20 cm., válvulas y demás accesorios necesarios, totalmente terminado y funcionando. _DETALLE: _Inodoro_Lavabo_Bide | 0,00 | 2,00 | 0,00 |
| inst4c-BAÑO2/grifería | | | | | | |
| 3.03.04 | uds | SUMINISTRO GRIFERÍA LAVABO | Suministro de Grifería empotrable lavabo ROCA ONA | 0,00 | 1,00 | 0,00 |

| | | | | | | |
|-----------------------------|-----|---|---|------|------|------|
| 3.03.04b | uds | SUMINISTRO GRIFERÍA DUCHA | Pack Basic empotrado monomando ROCA Cala para baño-ducha | 0,00 | 1,00 | 0,00 |
| 3.03.04c | uds | MONTAJE GRIFERÍA | Montaje de griferías, comprendiendo el suministro y montaje, válvulas y demás accesorios necesarios, totalmente funcionando. | 0,00 | 2,00 | 0,00 |
| inst4d-BAÑO2/muebles | | | | | | |
| 3.03.05 | uds | ENCIMERA | Encimera de obra a revestir en Mortex como las paredes. Incluye estructura soporte | 0,00 | 1,00 | 0,00 |
| 3.03.05b | uds | BALDA BAÑO CHAPADO DE ROBLE BARNIZ MATE | Suministro e instalación de balda de baño en DM chapado de roble natural barniz mate, con escuadras de apoyo, grosor de balda 3-4cm. Sellado perimetral totalmente rematado. Ancho de balda de 30 a 60cm. | 0,00 | 1,00 | 0,00 |



www.reformemos.com/es

r#127 @lcampo 2

COCINA

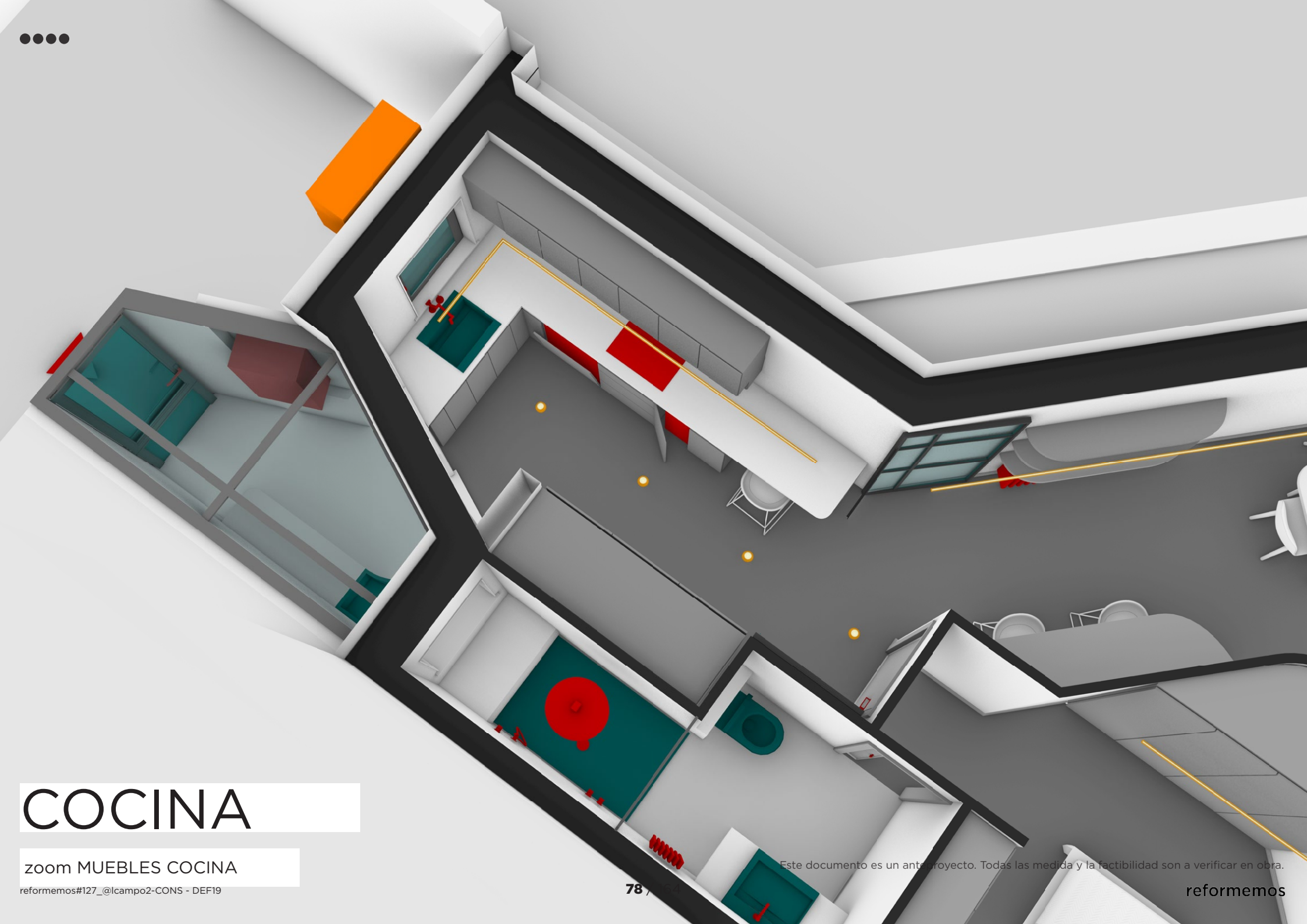

COCINA

zoom MUEBLES COCINA

reformemos#127_@lcampo2-CONS - DEF19

Este documento es un anteproyecto. Todas las medidas y la factibilidad son a verificar en obra.

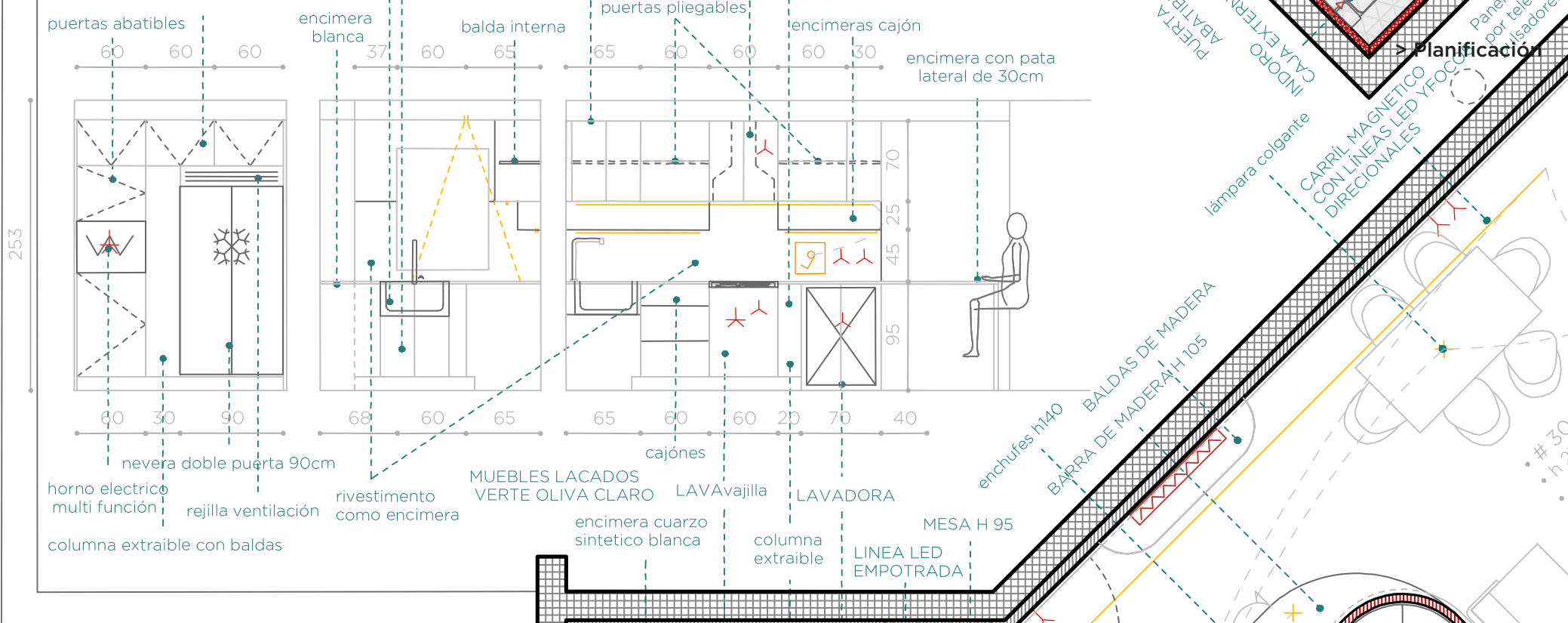

ELEMENTOS Y ACABADOS COCINA

reformemos#127_@lcampo2-CONS - DEF19

c

Este documento es un anteproyecto. Todas las medidas y la factibilidad son a verificar en obra.



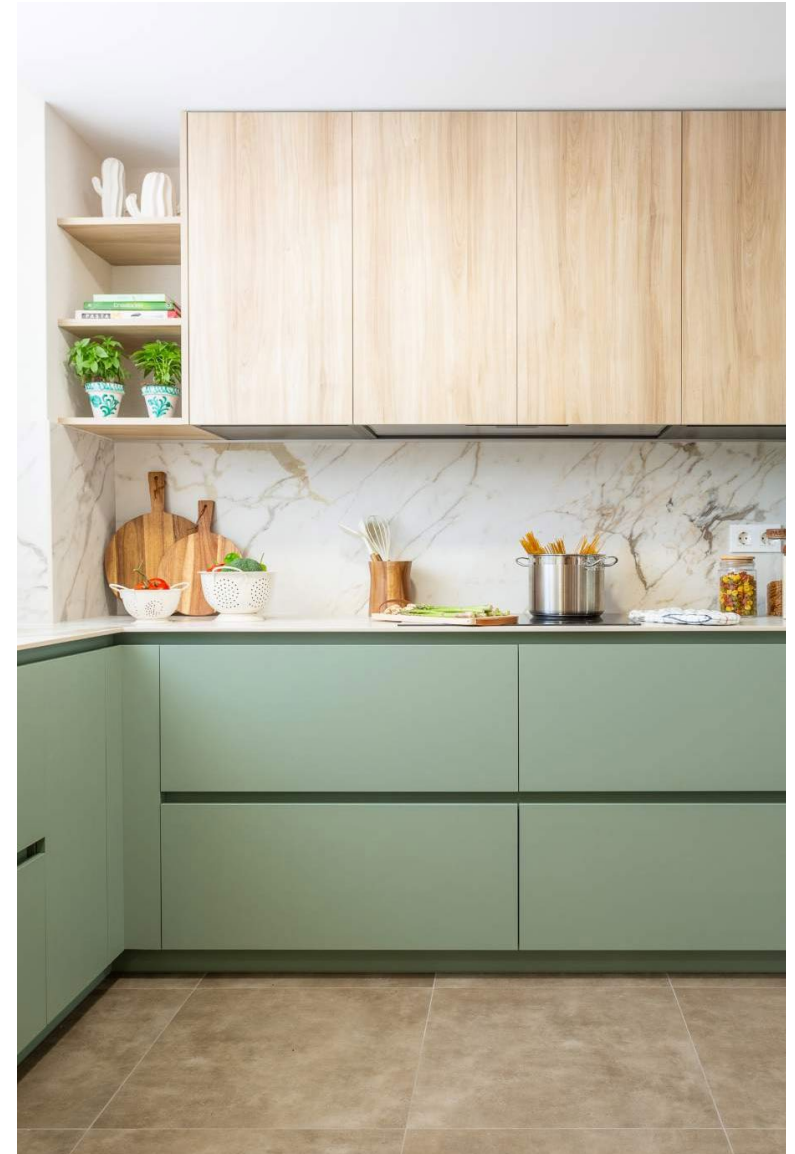



encimera cuarzo sintético blanca

columna extraible

Encimera h 90

LINEA LED EMPOTRADA

girifería negra mate

CALDERA DUVAL



PE_2/ 85x209

3.6m²
h 235cm

Pvcustom_1/143x210
-15.0

AAV1 1/
ø75x105

+100.0

4.5m²
h 235cm
p 10.7m
s 25.6m²

Este documento es un anteproyecto. Todas las medida y la factibilidad son a verificar en obra.

ENCIMERA ABATIBLE

GRIFERIA

duchón falsotecho

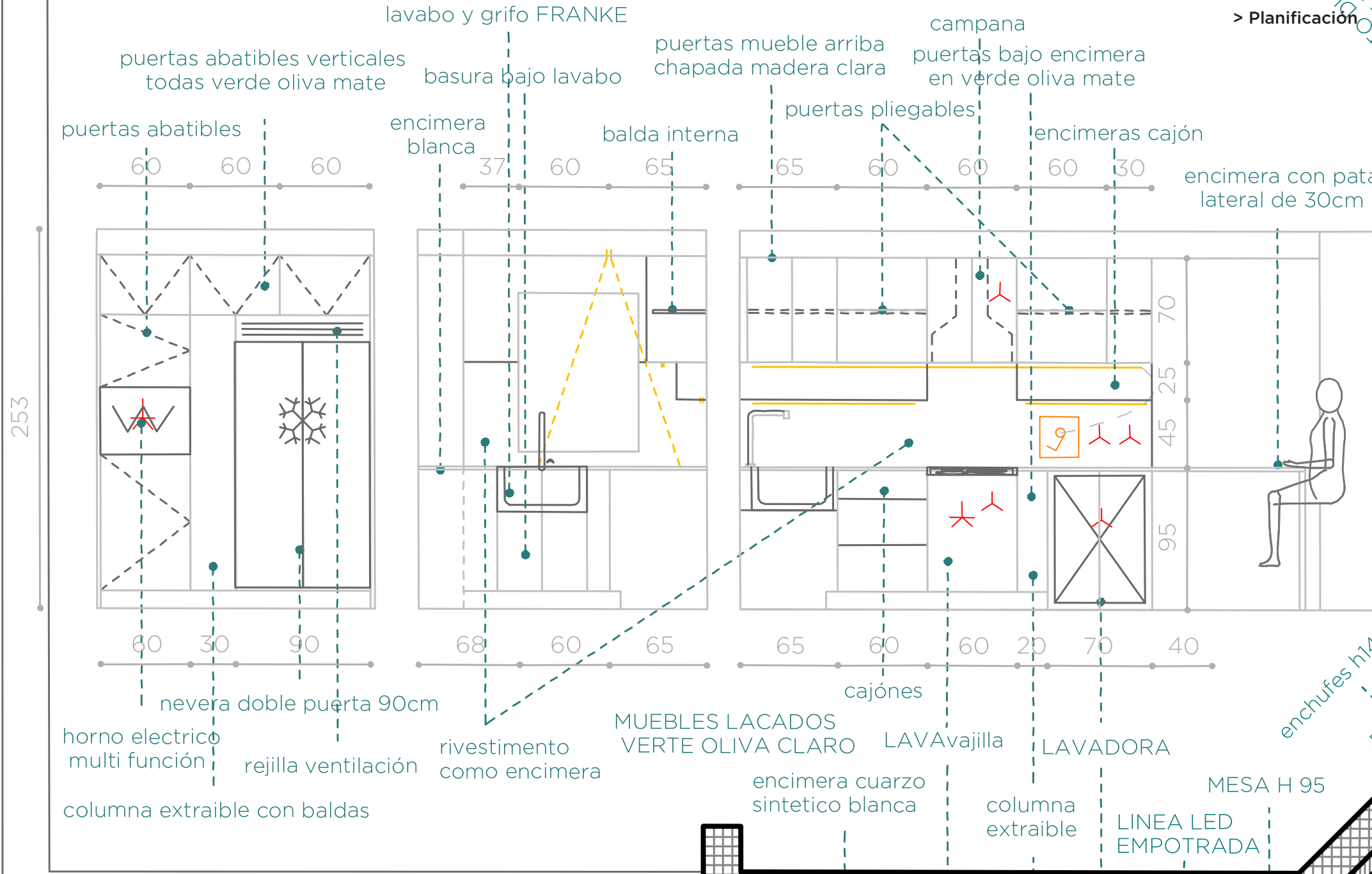

ELEMENTOS Y ACABADOS COCINA

reformemos#127_@lcampo2-CONS - DEF19

mate
mate



Este documento es un anteproyecto. Todas las medida y la factibilidad son a verificar en obra.



Fregadero FRANKE Maris bajo encimera en acero inox

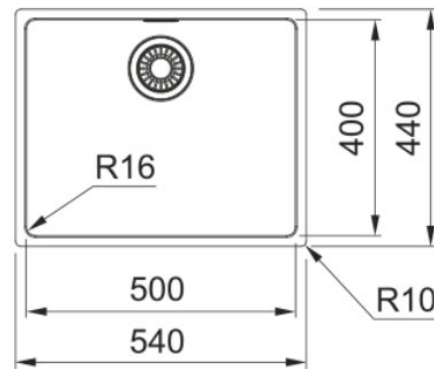

Grifo de cocina Franke Eos Neo caño giratorio completo acero inoxidable

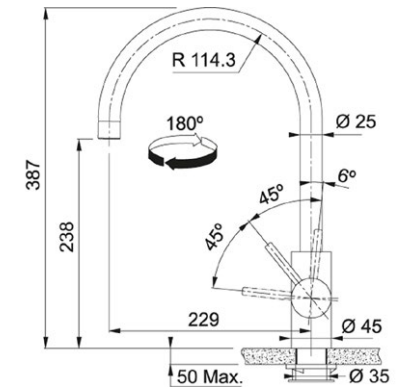

Dispensador de jabón Franke Atlas acero inoxidable macizo

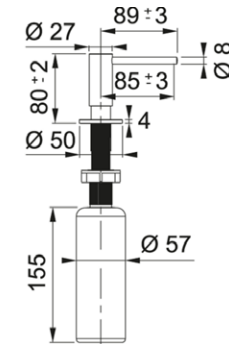



*Envío gratuito

Indicador de calor residual

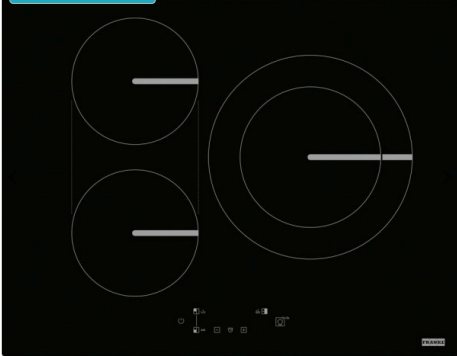

Franke Smart FSM 653 I D BK - Placa de Inducción 60 Cm 3 Zonas Booster Touch Control Negra

Ref: 1080606109

599€ IVA incl. envío incl.

¿Lo has visto más barato en otra web?

Introduce el **código postal** para ver los servicios disponibles **Comprobar**

Añadir al carrito Pago fraccionado

✓ **Bajo pedido:** Pedido fábrica. Envío en 5-15 días laborables

Detalles sobre [envíos y devoluciones](#) | [Ficha técnica - 1080606109](#)

Ventajas y desventajas

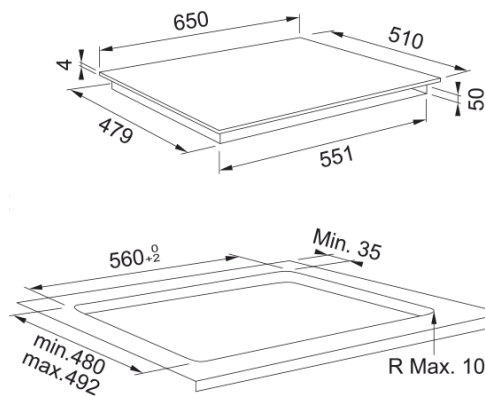

Especial Logitech -40% Nuevos iPhone 17 Intel Week **¡Ofertas!**

Jomésticos > Gran Electrodoméstico > Frigoríficos

Haier Cube 83 Serie 3 Frigorífico Americano Nofrost 463L E Inox

4,2/5 ★ 6 opiniones Preguntas (1)

P/N: 34005268 | Cod. Artículo: 10869117
Haier | Frigoríficos Haier

Vendido y enviado por **eTendencias**
4/5 ★ 16 valoraciones

Otros usuarios también han visto

24%  Haier HSR3918EWPG Frigorífico Americano E Inox

25%  Haier Cube 83 HCR3818ENMM Frigc Americano Side by Si

894 85€ PVPB +499€ **-40%**

Financiado desde **307.23€/mes**

Envío: **Gratis** | Devolución: **Gr**
Recíbelo entre el martes 23 y 25 de septiembre

Consultar disponibilidad en tienda

Añadir al carrito

Servicios disponibles

Cambio sentido puerta frigo Americano

Garantías

Amplia tu garantía hasta 4 año con PcCare

Amolía tu saramita hasta 6





Productos Empresa Servicio técnico Atención al cliente

ME / PRODUCTOS / HORNOS / HORNOS PIROLÍTICOS / NorChef PO 6601 MB



NorChef PO 6601 MB

Cod. 2137
EAN 8422248348348

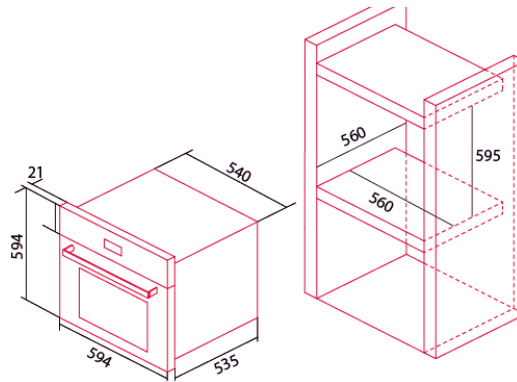

Electrodomésticos > Lavavajillas > Lavavajillas integrables > Lavavajillas integrables 60 cm

Lavavajillas integrable - Bosch SMV4ECX28E, Serie 4, 14 servicios, 6 programas, 60 cm, Home Connect, Silence Plus, Sin panelar

★★★★★ 203 Número de artículo 1584014 | BOSCH

Reembolso 100€ Top venta Financiación 0%



Ficha técnica



Financiación En 12 cuotas**

> Simula tu financiación

Puntos miMediaMarkt obtenidos por esta compra

Otros vendedores lo ofrecen por 756,49 €

Disponible online Entrega 19/09/2025 - 23/09/2025

Recogida en tienda Consultar disponibilidad Seleccionar tienda

Comprados juntos habitualmente



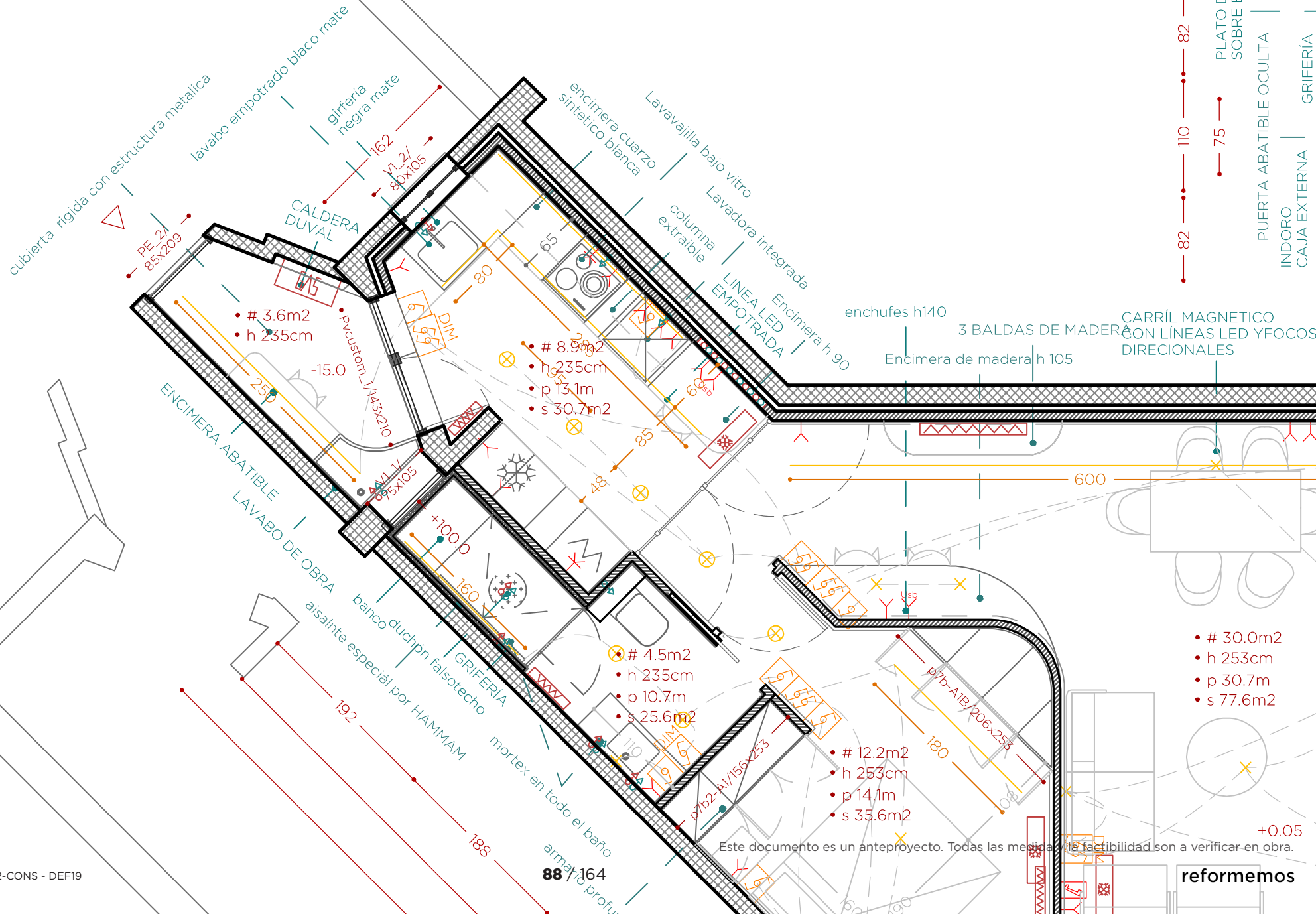

Este documento es un anteproyecto. Todas las medidas de factibilidad son a verificar en obra.



| 4 | | COCINA | | 0,00 € | | |
|---|-----|--|--|--------|----------|---------|
| > partida | uds | trabajo | descripción | precio | medición | importe |
| inst1a-COCINA/elementos | | | | | | |
| 4.01.01 | uds | FREGADERO | Instalación y suministro de Fregadero bajo encimera Franke una cubeta Maris MRX-110-55 | 0,00 | 1,00 | 0,00 |
| 4.01.01b | uds | LAVADORA | Instalación Lavadora existente | 0,00 | 1,00 | 0,00 |
| 4.01.01c | uds | LAVAVAJILLA | Instalación y suministro de Lavavajilla Bosch SMV4ECX28E | 0,00 | 1,00 | 0,00 |
| inst1a2-COCINA/elementos 2 | | | | | | |
| 4.01.02 | uds | ENCIMERA y APLACADO | Encimera y aplacado pared blancos de silestone o similares con corte por lavabo bajo encimera | 0,00 | 1,00 | 0,00 |
| Inst1b-COCINA/ (INST AGUA) | | | | | | |
| 4.01.03 | uds | INSTALACION AGUA FRIA Y CALIENTE POR PUNTO | Instalación de fontanería para una cocina, dotándola con tomas para cada aparato, realizada con tubo de cobre o multicapa de diámetro necesario, para las redes de agua fría y caliente, y con tuberías de PVC serie C, para la red de desagües, con los diámetros necesarios, para las redes de agua fría y caliente, totalmente terminado y en funcionamiento. | 0,00 | 3,00 | 0,00 |
| 4.01.03b | uds | INSTALACIÓN DE DESAGÜES | Instalación de tuberías de PVC serie C, para la red de desagües, con los diámetros necesarios para cada punto de servicio, totalmente terminado y en funcionamiento. | 0,00 | 3,00 | 0,00 |
| inst1c-COCINA/grifería | | | | | | |
| 4.01.04 | uds | GRIFO FREGADERO | Instalación y suministro Grifo cocina Eos Neo inox con caño giratorio Franke | 0,00 | 1,00 | 0,00 |
| 4.01.04b | uds | DISPENSADOR FREGADERO | Dispensador de jabón Atlas inox Franke | 0,00 | 1,00 | 0,00 |
| inst1d-COCINA/muebles | | | | | | |
| 4.01.05 | uds | MUEBLES COCINA BAJOS | suministro y instalación de muebles de cocina bajo encimera según dibujo en I, incluye encimera con huecos lavabo y vitro | 0,00 | 1,00 | 0,00 |
| 4.01.05b | uds | MUEBLES COCINA COLGANTES | suministro y instalación de muebles colgantes de pared en línea | 0,00 | 1,00 | 0,00 |
| 4.01.05c | uds | MUEBLES COCINA TODA ALTURA | suministro y instalación de muebles en línea con nevera de 90cm y horno alto incorporados | 0,00 | 1,00 | 0,00 |
| Inst5a-ELECTRODOMETICOS/elementos | | | | | | |
| 4.01.06 | uds | VITRO | Instalación y suministro de vitrocerámica. Incluye tubo de salida y clavija | 0,00 | 1,00 | 0,00 |
| 4.01.06b | uds | CAMPANA | Instalación y suministro de campana CATA INTEGRABLE | 0,00 | 1,00 | 0,00 |
| inst5a2-ELECTRODOMETICOS/elementos 2 | | | | | | |
| 4.01.07 | uds | HORNO | Instalación y suministro de horno NODOR NORCHEF | 0,00 | 1,00 | 0,00 |
| 4.01.07b | uds | NEVERA | Instalación y suministro de nevera HISENSE INTEGRABLE | 0,00 | 1,00 | 0,00 |
| 4.01.07c | uds | MICRO | Instalación y suministro de microhondas NODOR NORCHEF | 0,00 | 1,00 | 0,00 |

Este documento es un anteproyecto. Todas las medida y la factibilidad son a verificar en obra.

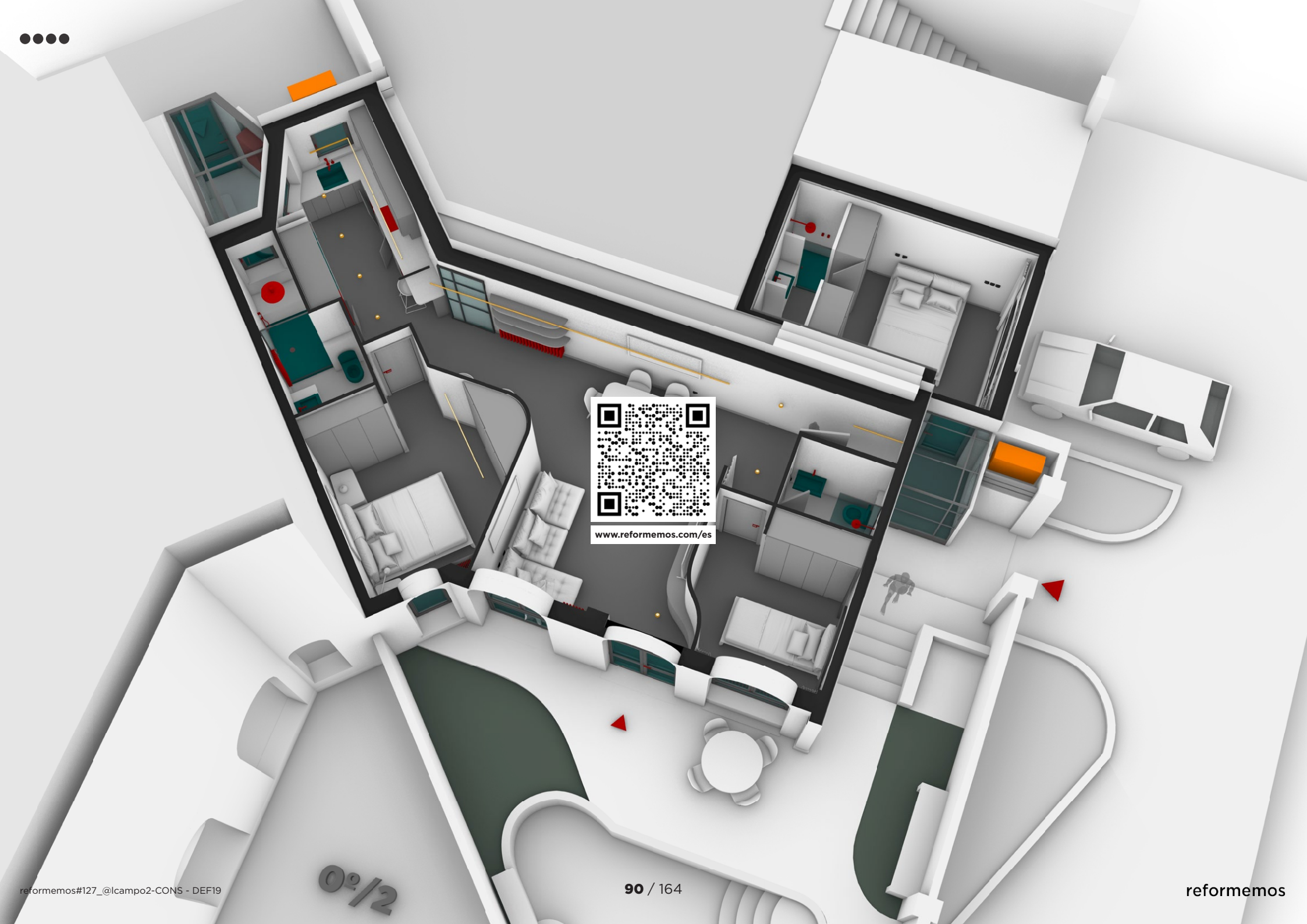

www.reformemos.com/es

r#127 @lcampo 2

INSTALACIONES

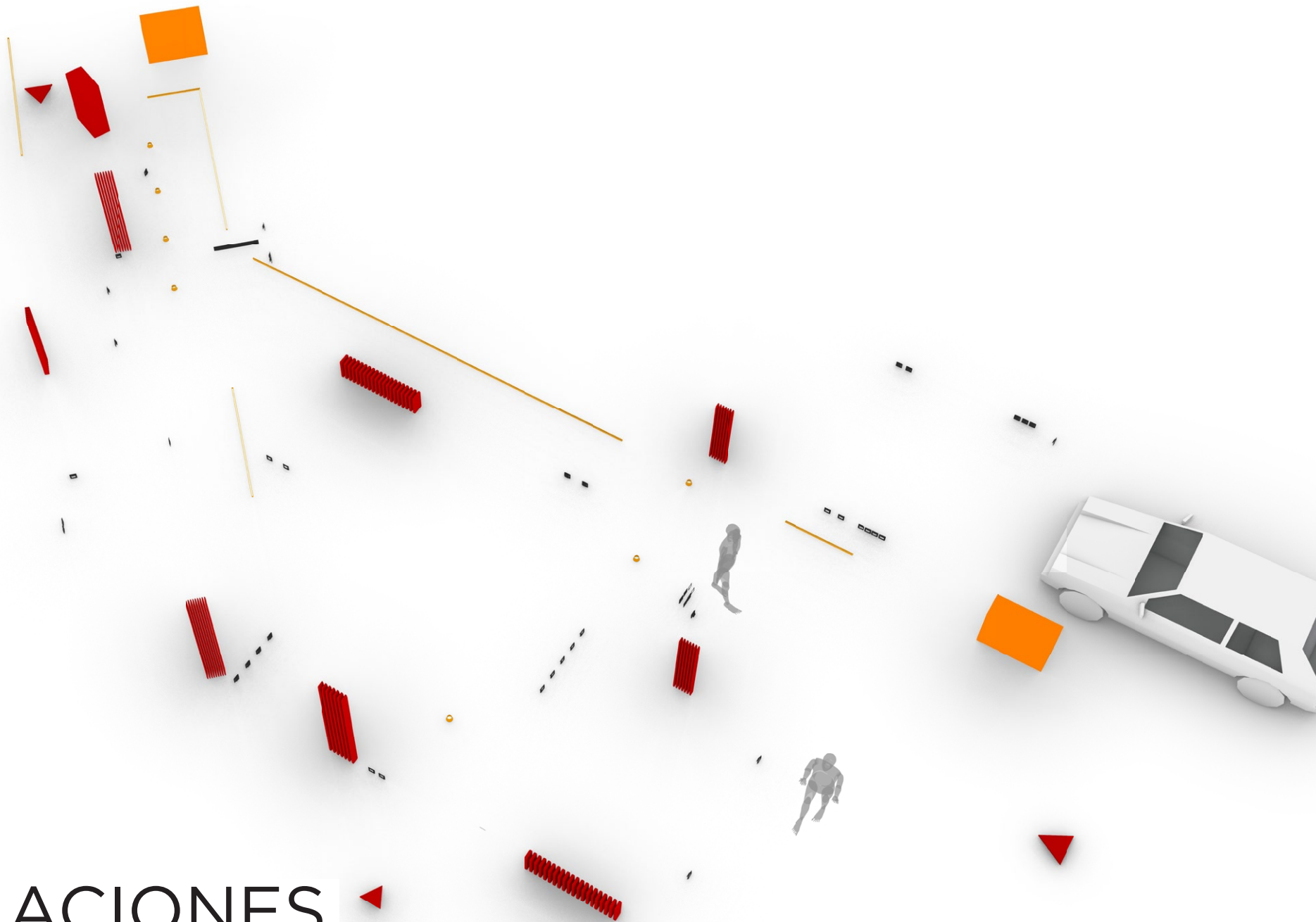

INSTALACIONES

ELEMENTOS BAÑOS-COCINA-ILLUMINACIÓN

reformemos#127_@lcampo2-CONS - DEF19

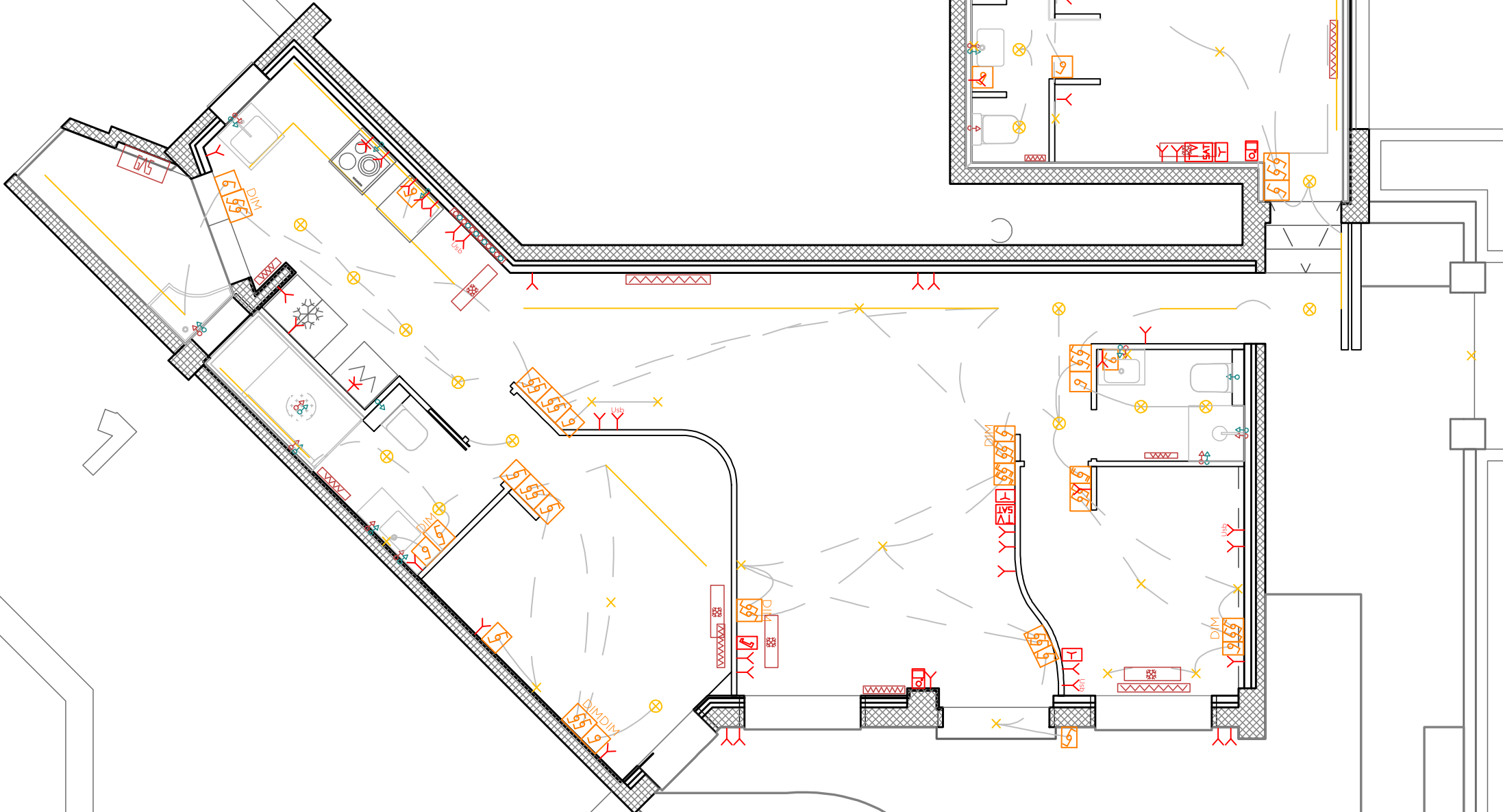

GENERALES

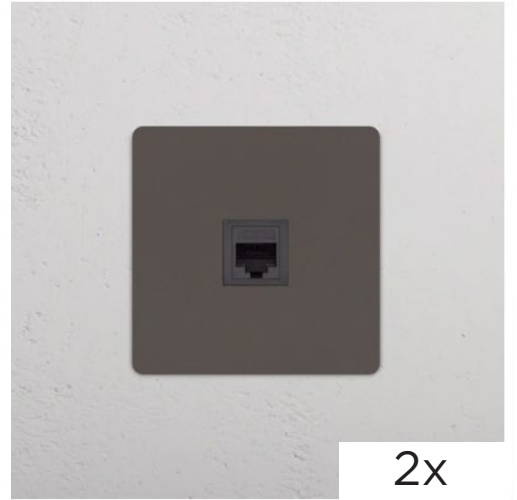
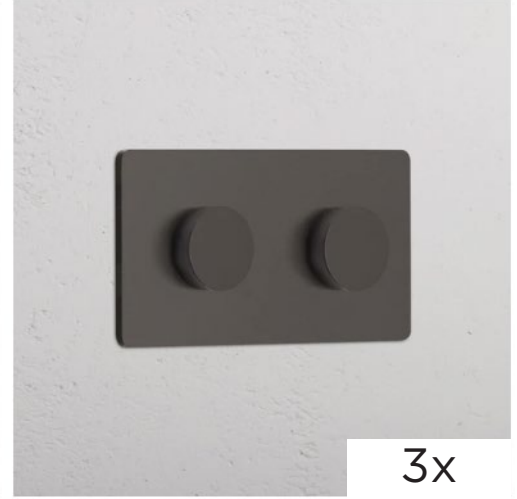
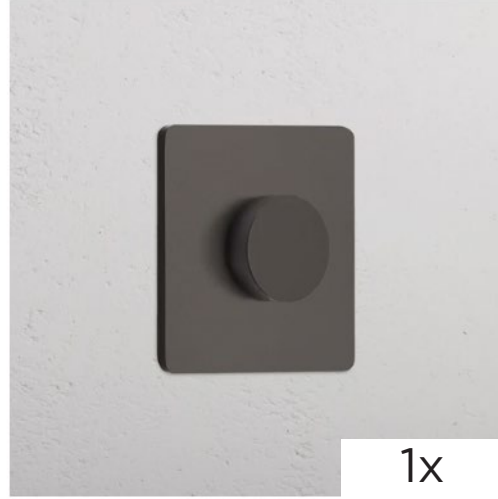
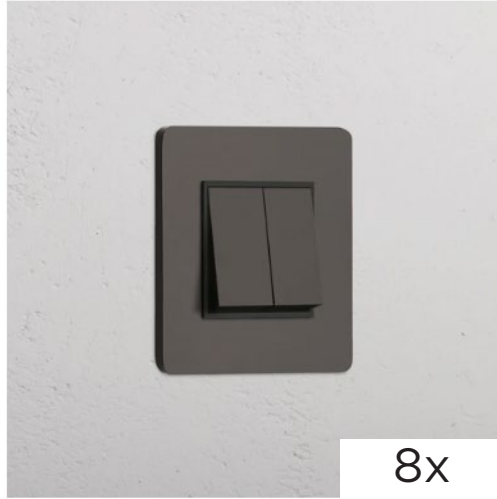

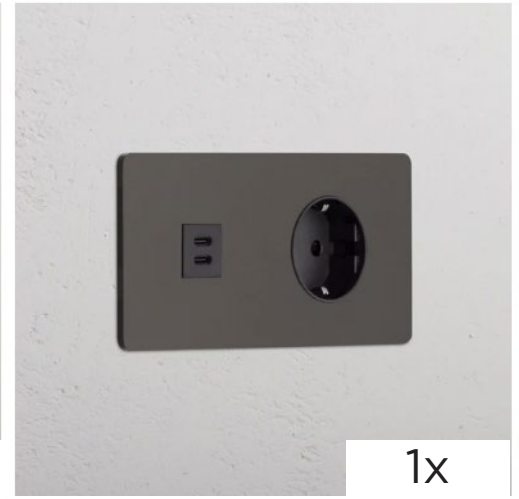
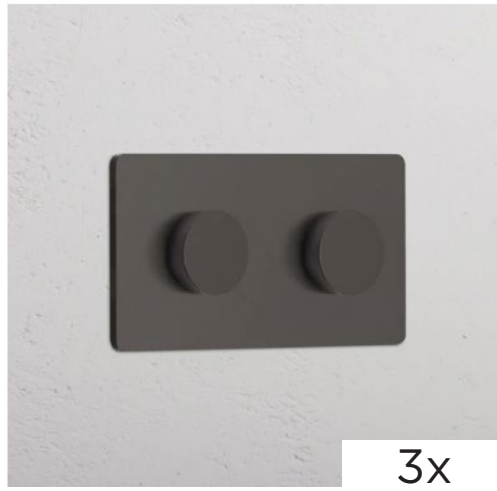
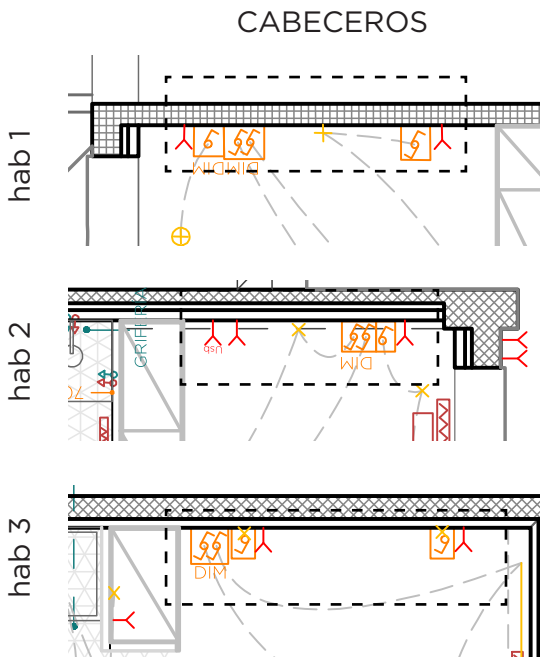
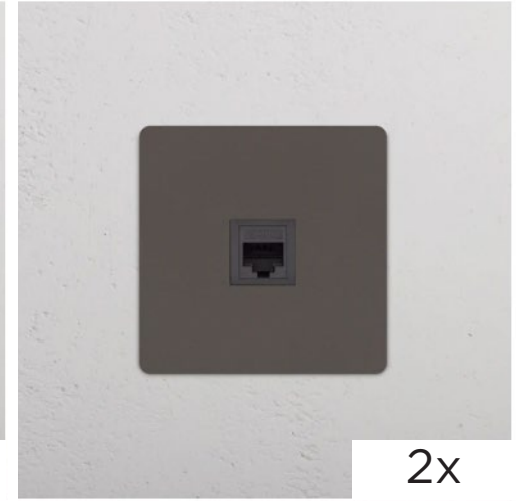
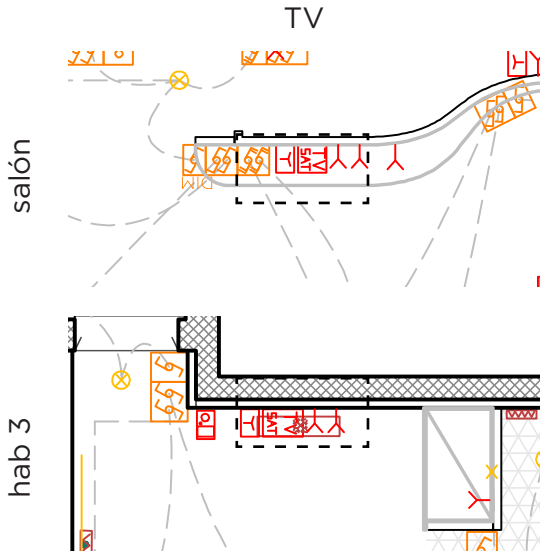



FOCO EMPOTRADOS



LINEA COCINA EMPOTRADA

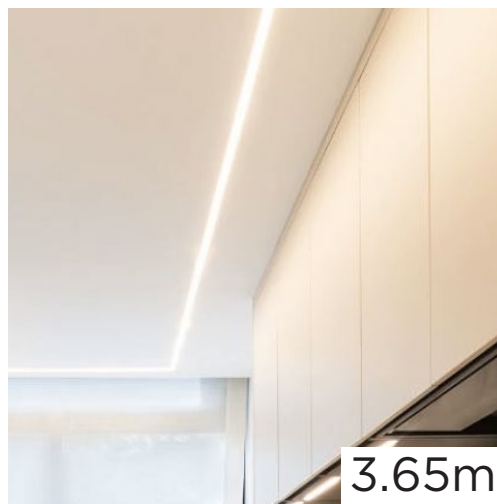

LINEA LED MAGNETICA

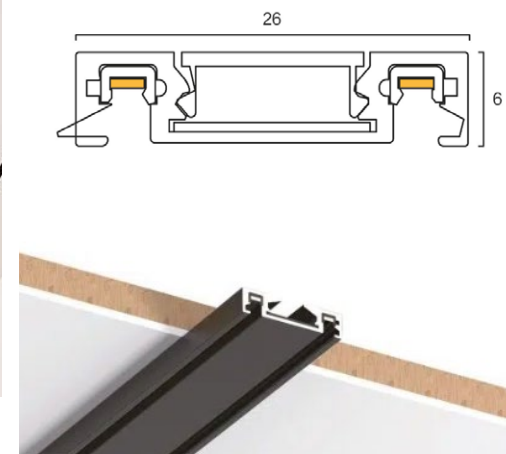
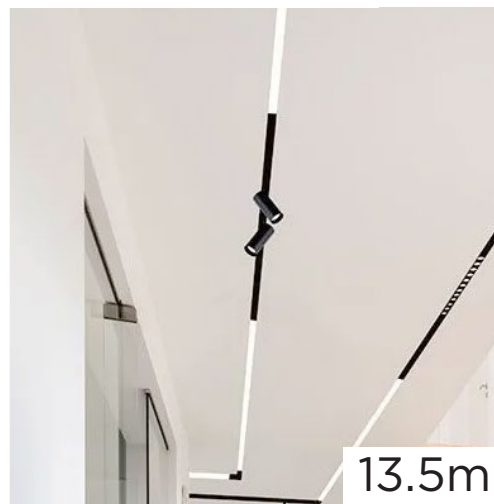

PENDIENTES BARRA



PENDIENTES COMEDOR

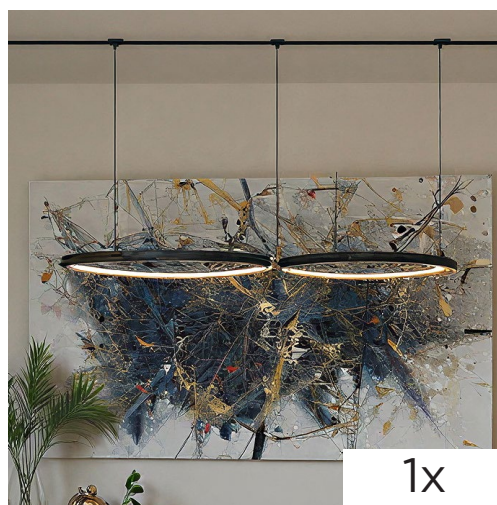

DE TECHO SALÓN



DE TECHO HABS



IRSAP heat



3x

RADIADORES BAJOS



4x

RADIADORES ALTOS



2 COLUMNAS

3 COLUMNAS

4 COLUMNAS

5 COLUMNAS



3x

TOALLEROS



Ref. 82509682

**Aire acondicionado inverter multisplit 2x1 MITSUBISHI
40zs01-w 3000+1720 fg**

★★★★☆ 56 opiniones

-187 € VentaFlash Online

1.687 €

1.500 €

No se vende en tienda ni por teléfono

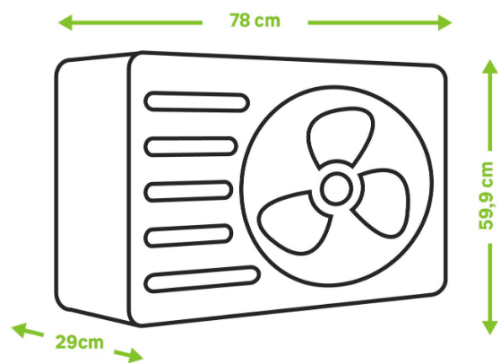
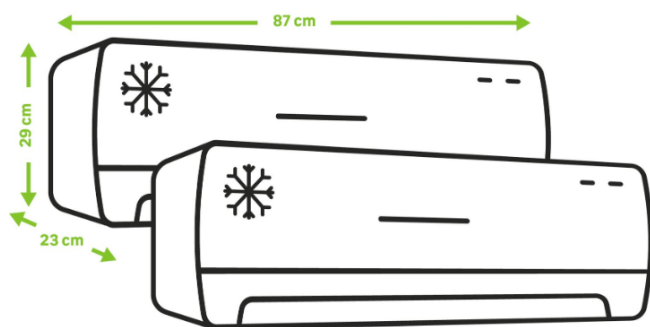

Presupuesto aproximado

reformemos#127_@lcampo2-CONS - DEF19

Este documento es un anteproyecto. Todas las medida y la factibilidad son a verificar en obra.

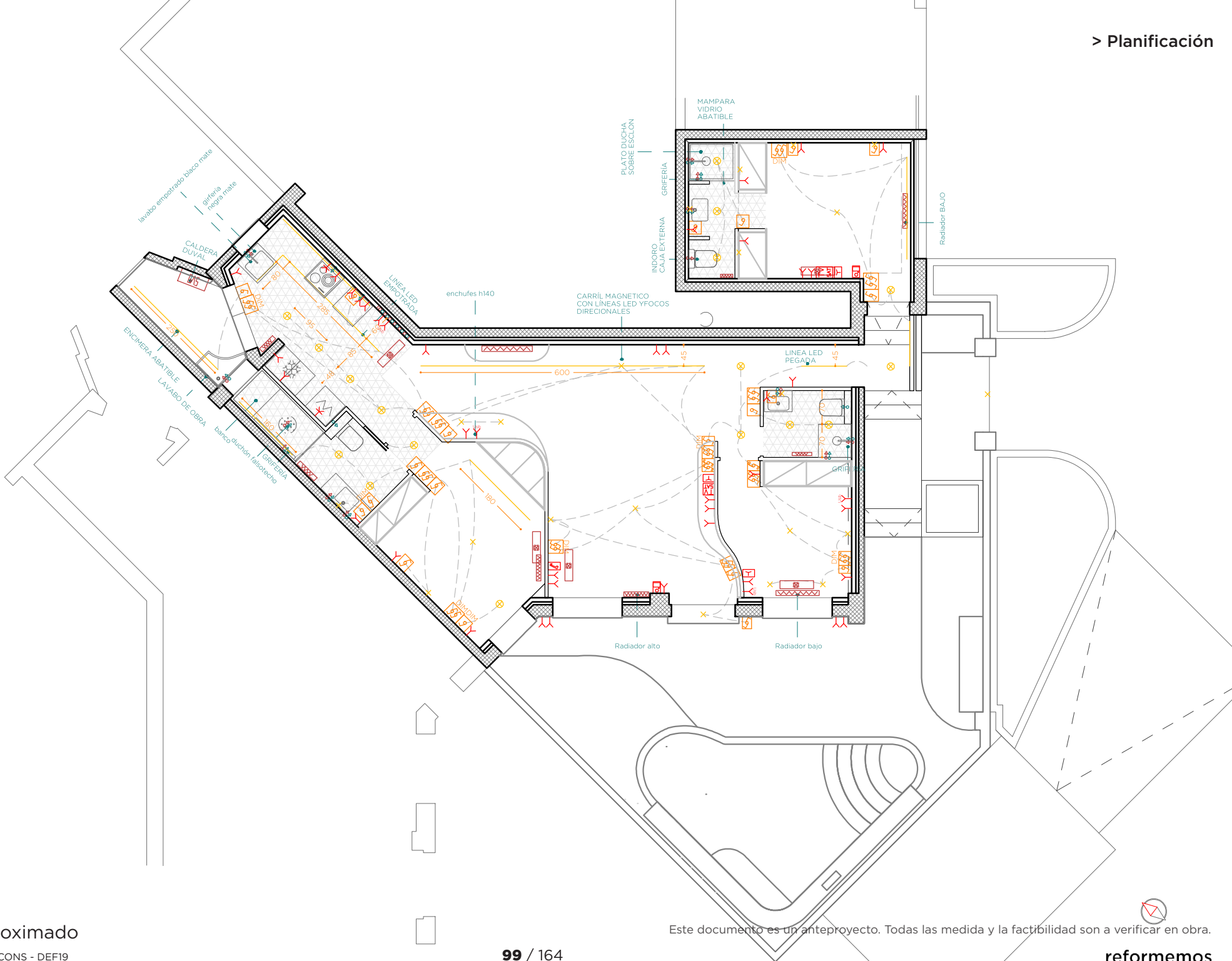

Presupuesto aproximado

reformemos#127_@lcampo2-CONS - DEF19

Este documento es un anteproyecto. Todas las medida y la factibilidad son a verificar en obra.

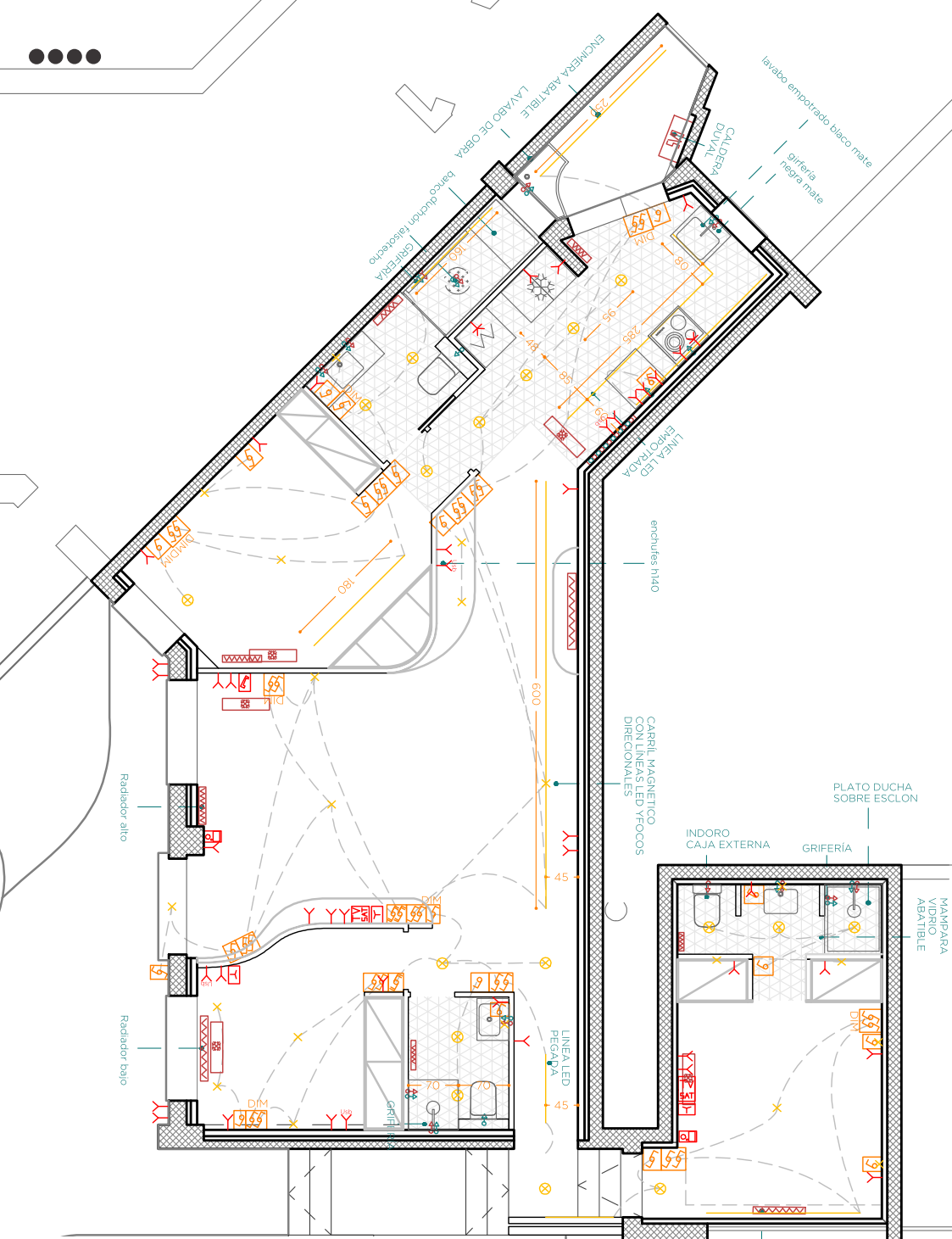

| 5 | | ELECTRICIDAD | | | 0,00 € | |
|-----------|-----|--|---|--------|----------|---------|
| > partida | uds | trabajo | descripción | precio | medición | importe |
| | | Inst6a-ELETR./ Cuadros | | | | |
| 5.01.01 | uds | CUADRO ELÉCTRICO | Instalación y suministro de Cuadro eléctrico monofase automático 40 A 3 diferenciales monofase 2x40 / 30 a 1/ A e 2 per gli altri Automaticos.1 monofase automatico di 10 A per l'illuminazione automatica 7 monofase 16 A, per vari usi, utilizza diverse umido, lavaggio, lavastoviglie, frigorifero, asciugatrice e horno.2 Automaticos 2x25 a, per vitroceramica e uno per la macchina d aria condizionata, raccordi, cablaggio e manodopera inclusi. | 0,00 | 1,00 | 0,00 |
| 5.01.01b | uds | REGISTROS | Suministro y colocación registros electricos por area | 0,00 | 8,00 | 0,00 |
| | | Inst6b-ELETR./ EXTRA | | | | |
| 5.01.02 | uds | INSTALACIÓN LINEA AIRE | Nueva instalacion para aire acondicionado | 0,00 | 1,00 | 0,00 |
| | | inst6d-ELETR./puntos | | | | |
| 5.02.01 | uds | INSTALACIÓN DE PUNTOS DE LUZ (SENCILLO) CON JUNG 990 | Punto de luz sencillo realizado con tubo PVC corrugado de M 20/gp5 y conductor de cable de cobre flexible de 1,5 mm2, y aislamiento VV 750 V. libre de halógenos, incluyendo caja de registro, caja de mecanismo universal con tornillos, interruptor unipolar JUNG 990 instalado. | 0,00 | 11,00 | 0,00 |
| 5.02.01b | uds | INSTALACIÓN DE PUNTOS DE LUZ (CONMUTADO) CON JUNG 990 | Punto conmutado realizado con tubo PVC corrugado de M 20/gp5 y conductor de cable de cobre flexible de 1,5 mm2, y aislamiento VV 750 V. libre de halógenos, incluyendo caja de registro, cajas de mecanismo universal con tornillos, conmutadores JUNG 990 instalado. | 0,00 | 8,00 | 0,00 |
| 5.02.01c | uds | INSTALACIÓN DE PUNTOS DE LUZ (CRUZAMIENTO) CON JUNG 990 | Punto cruzamiento realizado con tubo PVC corrugado de M 20/gp5 y conductor de cable de cobre flexible de 1,5 mm2, y aislamiento VV 750 V. libre de halógenos, incluyendo caja de registro, cajas de mecanismo universal con tornillos, conmutadores y cruzamiento JUNG 990 instalado. | 0,00 | 2,00 | 0,00 |
| | | inst6e-ELETR./puntos dobles | | | | |
| 5.02.02 | uds | INSTALACIÓN DE PUNTOS DE LUZ (SENCILLO) >DOBLE CON JUNG 990 | Punto de luz sencillo DOBLE realizado con tubo PVC corrugado de M 20/gp5 y conductor de cable de cobre flexible de 1,5 mm2, y aislamiento VV 750 V. libre de halógenos, incluyendo caja de registro, caja de mecanismo universal con tornillos, interruptor unipolar JUNG 990 instalado. | 0,00 | 0,00 | 0,00 |
| 5.02.02b | uds | INSTALACIÓN DE PUNTOS DE LUZ (CONMUTADO) >DOBLE CON JUNG 990 | Punto conmutado DOBLE realizado con tubo PVC corrugado de M 20/gp5 y conductor de cable de cobre flexible de 1,5 mm2, y aislamiento VV 750 V. libre de halógenos, incluyendo caja de registro, cajas de mecanismo universal con tornillos, conmutadores JUNG 990 instalado. | 0,00 | 11,00 | 0,00 |
| 5.02.02c | uds | INSTALACIÓN DE PUNTOS DE LUZ (CRUZAMIENTO) >DOBLE CON JUNG 990 | Punto cruzamiento realizado con tubo PVC corrugado de M 20/gp5 y conductor de cable de cobre flexible de 1,5 mm2, y aislamiento VV 750 V. libre de halógenos, incluyendo caja de registro, cajas de mecanismo universal con tornillos, conmutadores y cruzamiento JUNG 990 instalado. | 0,00 | 1,00 | 0,00 |
| | | Inst6f-ELETR./puntos techos y pared | | | | |
| 5.02.03 | uds | INSTALACIÓN DE PUNTOS DE LUZ (TECHO / PARED) | Instalación de punto de luz en techo o pared, realizado con tubo PVC corrugado de M 20/gp5 y conductor rígido de 1,5 mm2 de Cu, y aislamiento VV 750 V. | 0,00 | 18,00 | 0,00 |
| | | inst6f-ELETR./enchufes | | | | |

Presupuesto aproximado

reformemos#127_@tamp2-CONS - DEF19

Este documento es un anteproyecto. Todas las medida y la factibilidad son a verificar en obra.

| | | | | | | | |
|--------------------------------|-----|--|-----|---|------|-------|------|
| 5.03.01 | uds | ENCHUFE SENCILLO JUNG 990 | CON | Base de enchufe con toma de tierra lateral realizada con tubo PVC corrugado de M 20/gp5 y conductor de cable de cobre flexible de 2,5 mm2, y aislamiento VV 750 V, libre de halógenos, en sistema monofásico con toma de tierra (fase, neutro y tierra), incluyendo caja de registro, caja de mecanismo universal con tornillos, base de enchufe sistema schuko 10-16 A. (II+t.) JUNG 990 instalada. | 0,00 | 37,00 | 0,00 |
| 5.03.01b | uds | ENCHUFE DE FUERZA 25A JUNG 990 | CON | Base de enchufe de fuerza 25A con toma de tierra lateral realizada con tubo PVC corrugado de M 20/gp5 y conductor de cable de cobre flexible de 6 mm2, y aislamiento VV 750 V, libre de halógenos, en sistema monofásico con toma de tierra (fase, neutro y tierra), incluyendo caja de registro, caja de mecanismo universal con tornillos, base de enchufe sistema schuko 25 A. (II+t.) JUNG 990 instalada. | 0,00 | 2,00 | 0,00 |
| 5.03.01c | uds | ENCHUFE USB CON JUNG 990 | | Base de enchufe USB con toma de tierra lateral realizada con tubo PVC corrugado de M 20/gp5 y conductor de cable de cobre flexible de 6 mm2, y aislamiento VV 750 V, libre de halógenos, en sistema monofásico con toma de tierra (fase, neutro y tierra), incluyendo caja de registro, caja de mecanismo universal con tornillos, base de enchufe sistema schuko 25 A. (II+t.) JUNG 990 instalada. | 0,00 | 2,00 | 0,00 |
| inst6g-ELETRR./telefono | | | | | | | |
| 5.03.02 | uds | TOMA TELÉFONO CON JUNG 990 | | Toma de teléfono o TV realizada con tubo PVC corrugado de M 20/gp5 y guía de alambre galvanizado, para instalación de línea telefónica, incluyendo caja de registro, caja de mecanismo universal con tornillos, toma de teléfono o TV con marco JUNG 990 o similar, instalada. | 0,00 | 2,00 | 0,00 |
| 5.03.02b | uds | TIMBRE COMPLETO CON JUNG 990 | | Timbre completo realizado con tubo PVC corrugado de M 20/gp5 y conductor rígido de 1,5 mm2 de Cu., y aislamiento VV 750 V., incluyendo caja de registro, cajas de mecanismo universal con tornillos, pulsador con marco JUNG 990 o similar y zumbador, instalado. | 0,00 | 2,00 | 0,00 |
| 5.03.02b | uds | TIMBRE COMPLETO CON JUNG 990 | | Timbre completo realizado con tubo PVC corrugado de M 20/gp5 y conductor rígido de 1,5 mm2 de Cu., y aislamiento VV 750 V., incluyendo caja de registro, cajas de mecanismo universal con tornillos, pulsador con marco JUNG 990 o similar y zumbador, instalado. | 0,00 | 2,00 | 0,00 |
| 5.03.02d | uds | INSTALACIÓN DE LINEA PARA PUERTA ENTRADA | | Instalación de línea desde citofonillo hasta la puerta de entrada para apertura automática | 0,00 | 1,00 | 0,00 |
| inst6h-ELETRR/TV | | | | | | | |
| 5.03.03 | uds | DERIVADOR SEÑAL TV 2D | | Punto de distribución para RTV terrenal y satélite compuesto por un derivador de 2 direcciones (2D) para FI, UHF y VHF, totalmente instalado. | 0,00 | 2,00 | 0,00 |

| 6 | | ILUMINACIÓN | | | 0,00 € | |
|-----------------------------|-----|---------------------------------------|--|--------|---------------|---------|
| > partida | uds | trabajo | descripción | precio | medición | importe |
| Inst7d-INSTALACIONES | | | | | | |
| 6.01.01 | uds | INSTALACIÓN DE APARATO DE ILUMINACIÓN | Instalación de aparato de iluminación. No incluye instalación de lámparas colgantes, se deberán valorar en función de las características de cada luminaria. | 0,00 | 17,00 | 0,00 |
| 6.01.01b | ml | INSTALACIÓN TIRA LED | Instalación de líneas LED colgantes de 1,5 cm de ancho a pegar en el techos cocina,tendedero, hab principal, baño 1, pasillo hab 3 | 0,00 | 12,50 | 0,00 |
| 6.01.01c | ml | INSTALACIÓN BARRA MAGNETICA | Instalación de barra magnética con tiras led y focos direccionales a pegar en el techos salón | 0,00 | 6,00 | 0,00 |

| | | | | | | |
|---------------------------|-----|---------------------------------|---|------|-------|------|
| Inst7d-SUMINISTROS | | | | | | |
| 6.01.02 | uds | SUMINISTRO DE LAMPARA EMPOTRADA | Suministro de foco empotrable HYDE BLANCO REDONDO FIJO GUI0 IP55 o Similar | 0,00 | 17,00 | 0,00 |
| 6.01.02b | ml | SUMINISTRO DE LED | Suministro de líneas LED colgantes de 1,5 cm de ancho a pegar en el techos | 0,00 | 12,50 | 0,00 |
| 6.01.02b | ml | SUMINISTRO DE BARRA MAGNÉTICA | Suministro de barra magnética con tiras led y focos direccionales de ancho a pegar en el techos | 0,00 | 6,00 | 0,00 |

| 7 | | CALEFACCIÓN Y CLIMA | | | 0,00 | |
|-------------------------------------|-----|--|---|--------|-------------|---------|
| > partida | uds | trabajo | descripción | precio | medición | importe |
| inst7a-GAS/elementos | | | | | | |
| 7.01.01 | uds | SUMINISTRO Y INSTALACIÓN CALDERA | Suministro de caldera SAUNIER DUVAL o parecida. Antes de su sustitución evaluar el estado de la caldera existente con posibilidad de su reutilizo. | 0,00 | 1,00 | 0,00 |
| inst7a2-GAS/sistema | | | | | | |
| 7.01.02 | uds | INSTALACION INTERIOR DE GAS CORTO RECORRIDO SIN ENVAINAR | Instalación interior de gas en vivienda para calentador/caldera ACS / cocina encimera, desde la llave de abonado hasta los receptores, compuesta de tuberías de gas de cobre, codos, llave de abonado y llaves de aparato, totalmente instalada, comprobada y en correcto funcionamiento, según normativa vigente, i/ dictamen. | 0,00 | 1,00 | 0,00 |
| inst7b-CALEFACCIÓN/elementos | | | | | | |
| 7.02.01 | uds | ELEMENTOS DE RADIADOR | Suministro e instalación de elementos de radiador para un total de 63 elementos en aluminio | 0,00 | 7,00 | 0,00 |
| 7.02.01b | uds | RADIADOR TOALLERO | Suministro e instalación de radiador toallero | 0,00 | 3,00 | 0,00 |
| inst7b2-CALEFACCIÓN/sistema | | | | | | |
| 7.02.02 | uds | INSTALACIÓN CALEFACCIÓN POR PUNTO | Instalación de calefacción de radiación, en tubo de cobre o polietileno, del diámetro necesario en ida y retorno y forrado de las tuberías mediante tubo de PVC, i/ p.p. de medios auxiliares. Las tuberías discurren por el suelo. | 0,00 | 7,00 | 0,00 |
| 7.02.02b | uds | TERMOSTATO CENTRAL | Suministro e instalación de termostato central por calefacción | 0,00 | 1,00 | 0,00 |
| inst7c-CLIMATIZACIÓN | | | | | | |
| 7.03.01 | uds | SPLIT DAIKIN | Suministro e instalación de equipo SPLIT (3x1) y (2x1) de la marca DAIKIN | 0,00 | 1,00 | 0,00 |
| 7.03.01b | uds | PREINSTALACIÓN FRIGORIFICA PARA SPLIT | Preinstalación frigorífica de máquina de aire acondicionado por split, mediante tubo de cobre frigorífico deshidratado con protección de aislamiento térmico para funcionamiento con refrigerante ecológico libre de cloro R-410, línea eléctrica de interconexión entre unidades, cajas de registro. | 0,00 | 5,00 | 0,00 |
| 7.03.01c | uds | INSTALACIÓN FRIGORIFICA PARA SPLIT | Instalación frigorífica, conforme a normativa, realizada por empresa autorizada, según Normativa Europea 1005/2009, 842/2006 y RD 795/2010, realizar pruebas de estanqueidad del circuito frigorífico con nitrógeno seco a 30 kg./cm2. | 0,00 | 5,00 | 0,00 |



www.reformemos.com/es

r#127 @lcampo 2

CARPINTERÍA





Este documento es un anteproyecto. Todas las medida y la factibilidad son a verificar en obra.



RIVESTIMIENTOS

ELEMENTOS CARPINTERÍA INT

reformemos#127_@lcampo2-CONS - DEF19

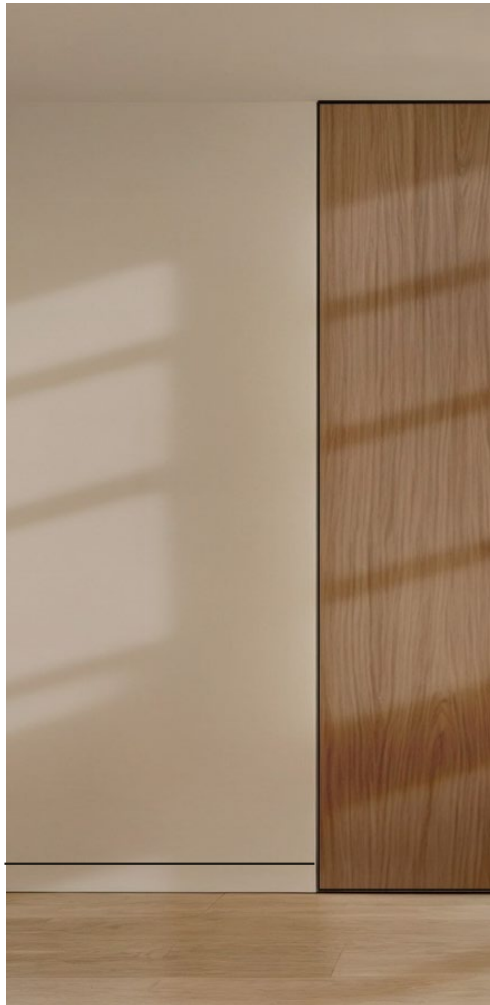

1b/PAVIMENTO 1

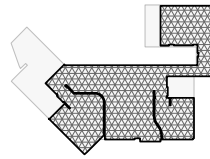

65.0m² -

1d/PAVIMENTO 3

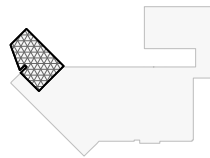

8.6m² -

2f/RODAPIÉ

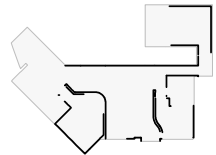

70.0

55.0m -

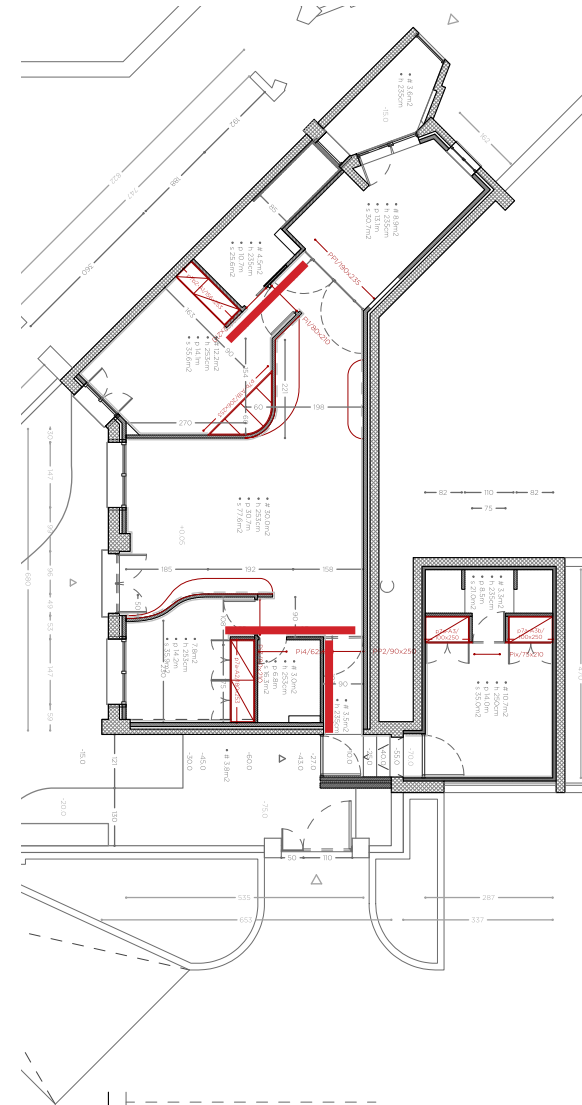

6d-e/PAPEL 1

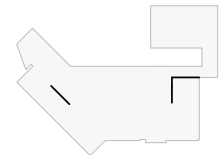

14.5m² -

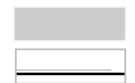

SUELO MULTICAPA MADERA CLARO TAMBIÉN EN COCINA
 ZOCALO LACADO COLOR CREAM COMO PAREDES
 PAREDES DOBLE PLACA PINTADAS CREAM
 PUERTAS HABS LACADA CREAM
 PUERTAS Y PANELADO BAÑOS MADERA MÁS OSCURA
 ARMARIOS MADERA MÁS OSCURA Y LACADOS CREAM

RIVESTIMIENTO BAÑOS CHAPADO MADERA
 CON PUERTAS OCULTAS EN ASEO Y CORREDERA EN HAB PRINCIP

Este documento es un anteproyecto. Todas las medida y la factibilidad son a verificar en obra.

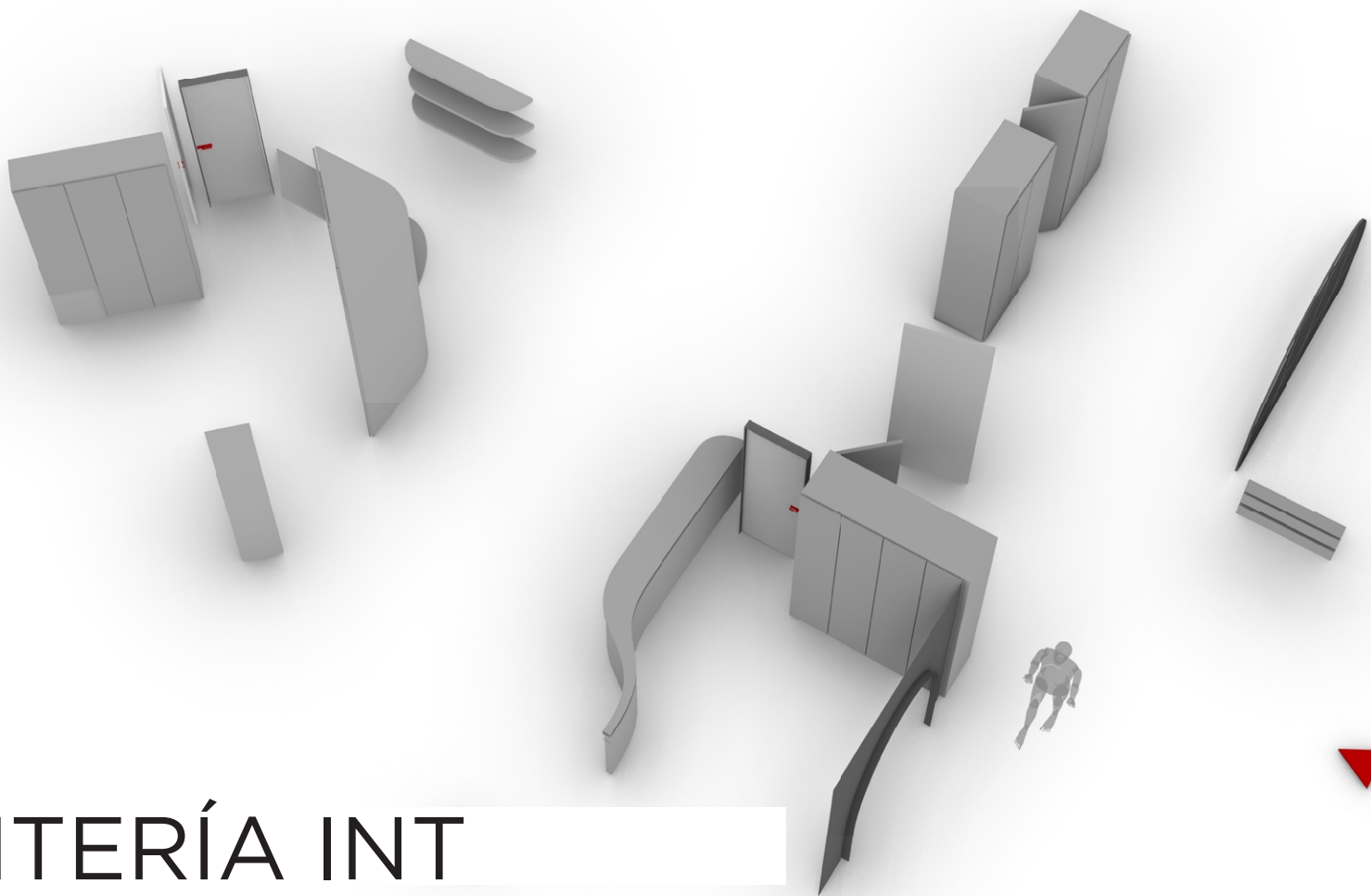

CARPINTERÍA INT

ELEMENTOS CARPINTERÍA INT

reformemos#127_@lcampo2-CONS - DEF19

Este documento es un anteproyecto. Todas las medida y la factibilidad son a verificar en obra.

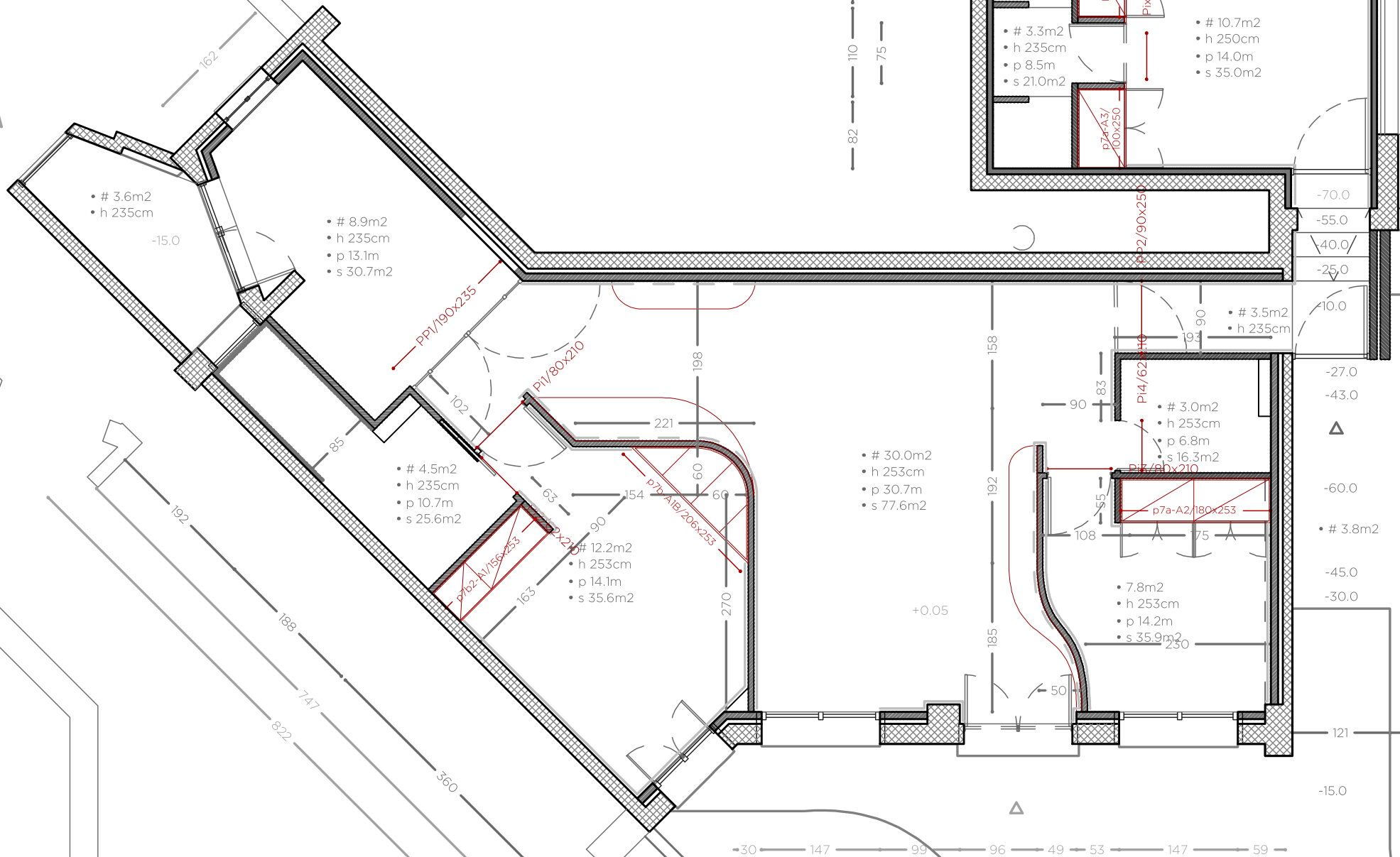

- # 3.6m²
- h 235cm

- # 8.9m²
- h 235cm
- p 13.1m
- s 30.7m²

- # 4.5m²
- h 235cm
- p 10.7m
- s 25.6m²

- # 12.2m²
- h 253cm
- p 14.1m
- s 35.6m²

- # 30.0m²
- h 253cm
- p 30.7m
- s 77.6m²

- # 3.3m²
- h 235cm
- p 8.5m
- s 21.0m²

- # 10.7m²
- h 250cm
- p 14.0m
- s 35.0m²

- # 3.5m²
- h 235cm

- # 3.0m²
- h 253cm
- p 6.8m
- s 16.3m²

- 7.8m²
- h 253cm
- p 14.2m
- s 35.9m²

- # 19.2m²

PLANO CARPINTERÍA INT

reformemos#127_@lcamp02-CONS - DEF19

Este documento es un anteproyecto. Todas las medidas y la factibilidad son a verificar en obra.

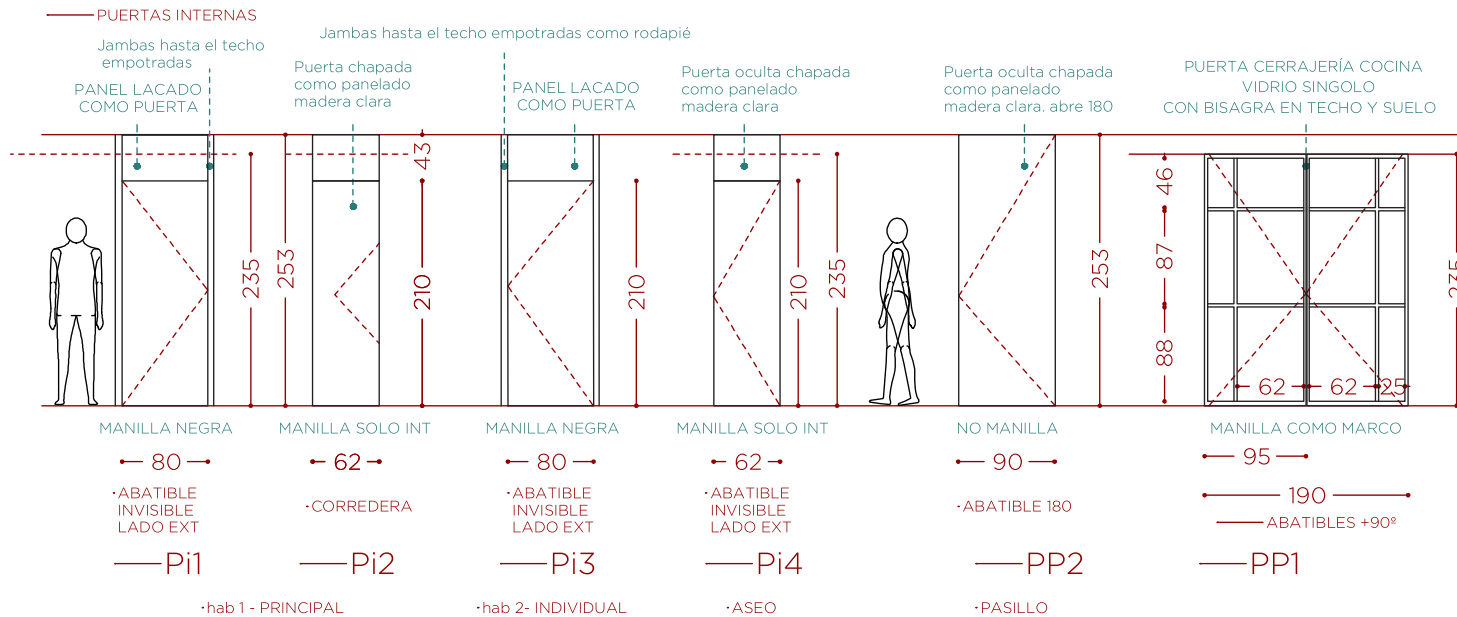
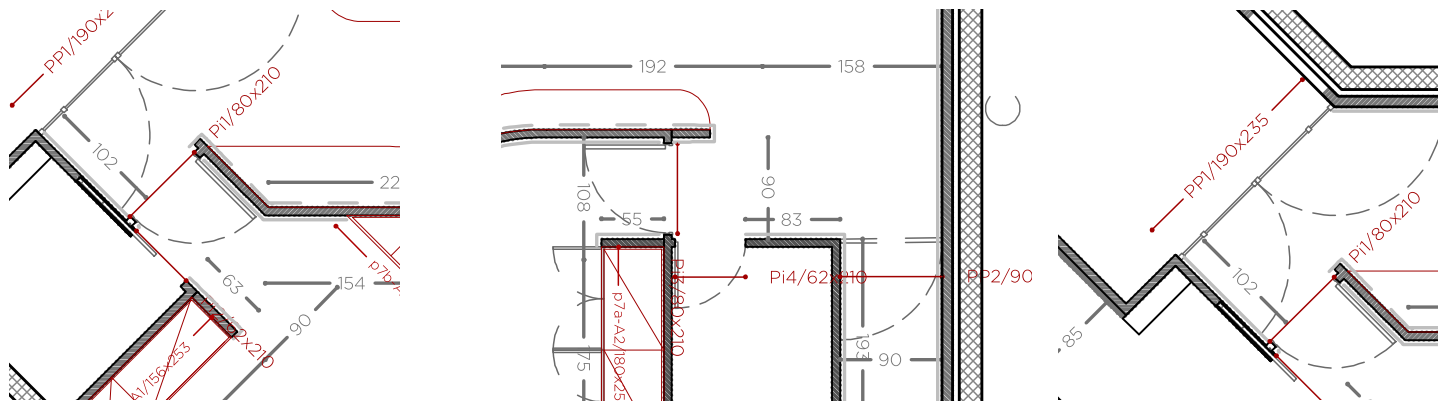

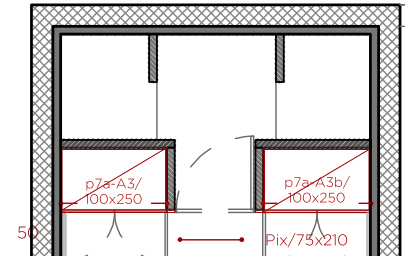
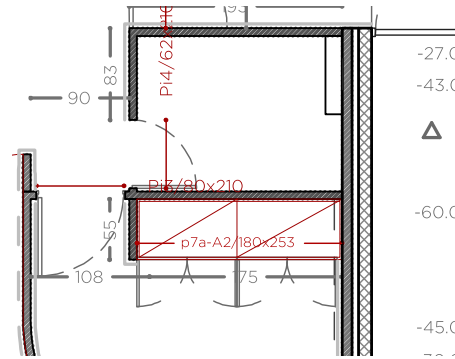
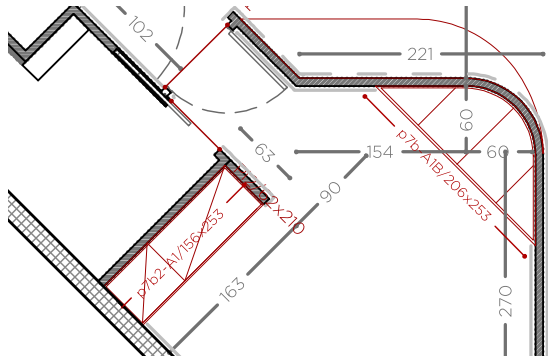

— ARMARIOS

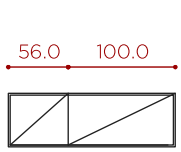

• p7b2-A1/156x253

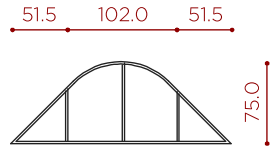

• p7b-A1b/205x253

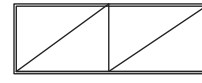

• p7a-A2/180x253

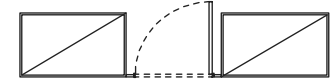

• p7a-A3/100x250 • p7a-A3b/100x250

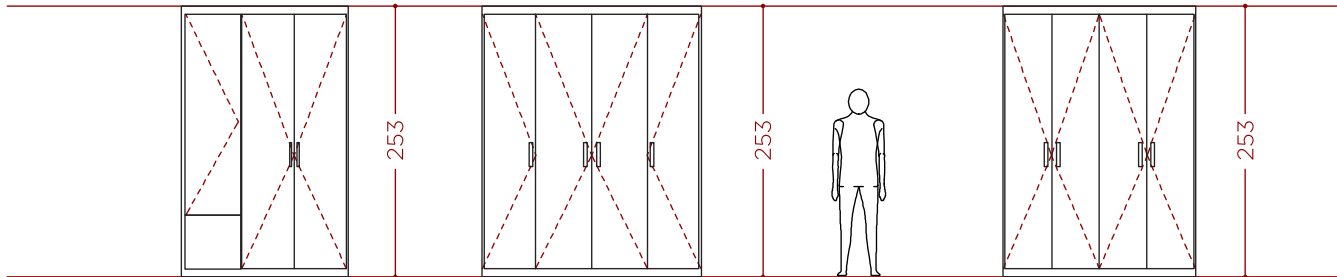

•ABATIBLES
CHAPADAS COMO PANEL
TIRADORES MADERA
+ IZQ PULSADOR

•ABATIBLES
LACADAS COLOR PARED (CREAM)
TIRADORES COLOR PUERTA

•ABATIBLES
CHAPADAS COMO PANEL
TIRADORES MADERA

•ABATIBLES
CHAPADAS CON PUERTA BAÑO INVISIBLE
JAMBAS OCULTAS DE MADERA
TODOS PULADORES

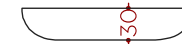
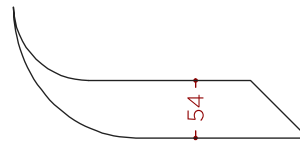
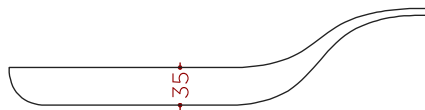

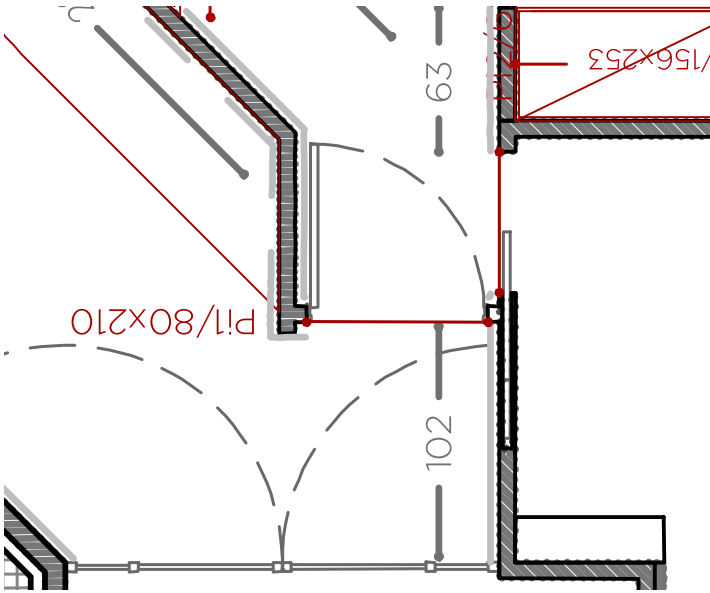

— PUERTAS INTERNAS

Jambas hasta el techo empotradas

PANEL LACADO COMO PUERTA

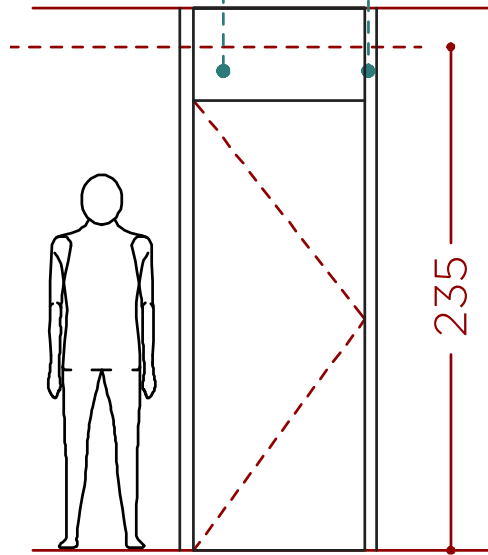

MANILLA NEGRA

— 80 —

· ABATIBLE
INVISIBLE
LADO EXT

— Pi1



2x

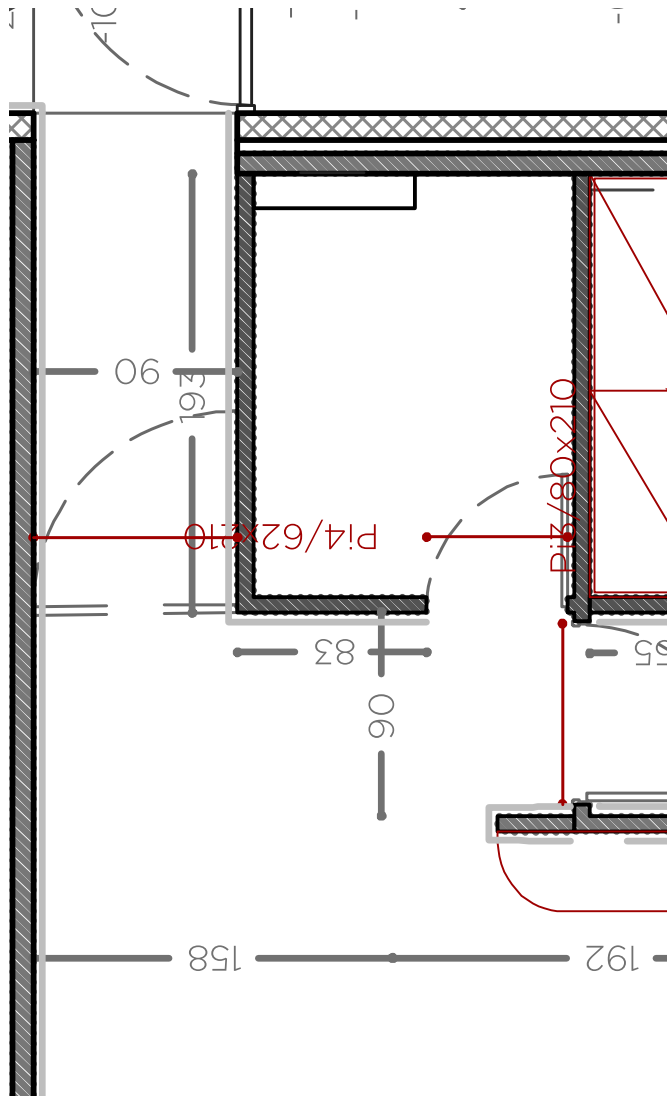

Puerta oculta chapada como panelado madera clara. abre 180

Puerta oculta chapada como panelado madera clara

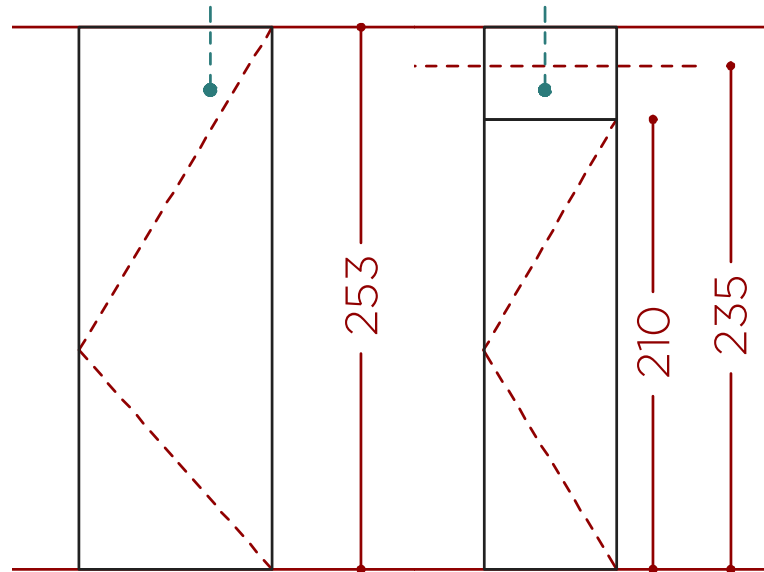

NO MANILLA

MANILLA SOLO INT

— 90 —

— 62 —

· ABATIBLE 180

· ABATIBLE INVISIBLE LADO EXT

— PP2

— Pi4



2x

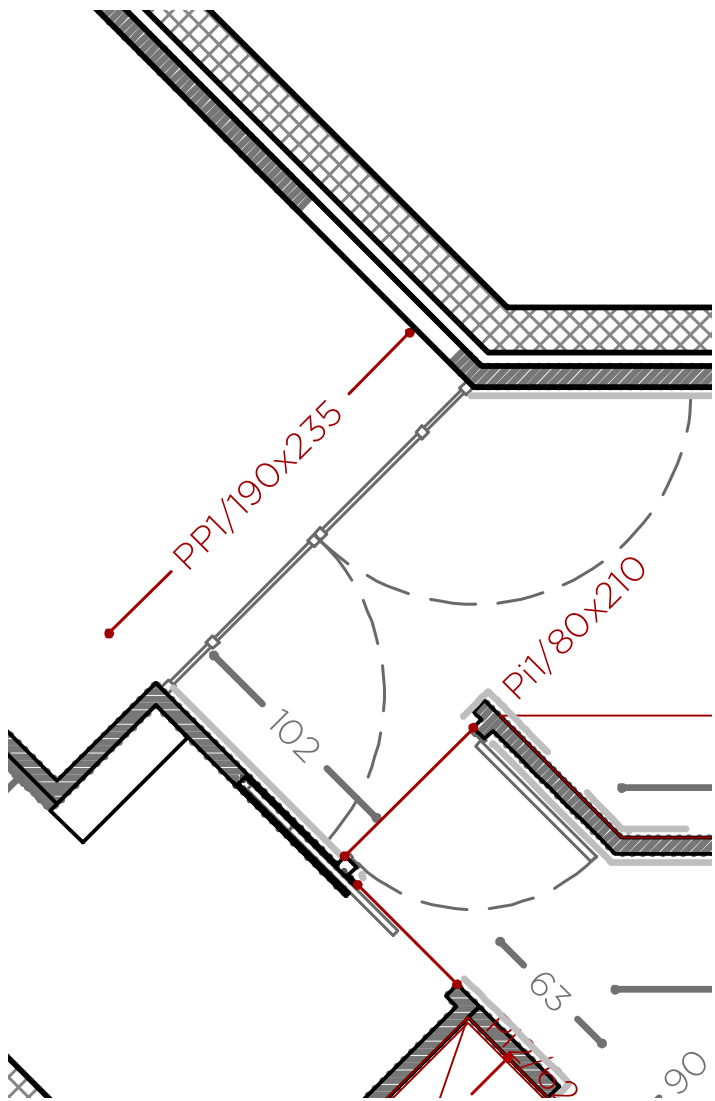

PUERTA CERRAJERÍA COCINA
VIDRIO SINGOLO
CON BISAGRA EN TECHO Y SUELO

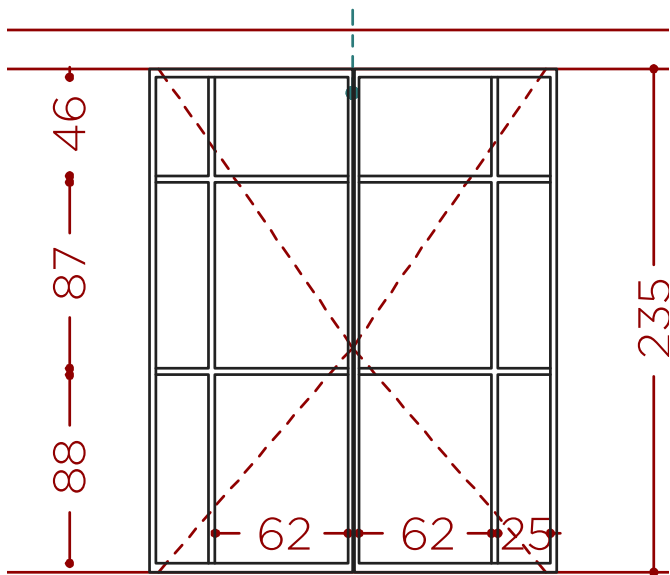

MANILLA COMO MARCO

— 95 —

— 190 —

— ABATIBLES +90°

— PP1



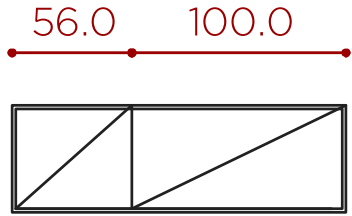

• p7b2-A1/156x253

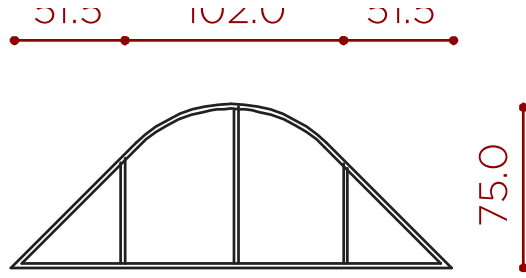

• p7b-A1b/205x253

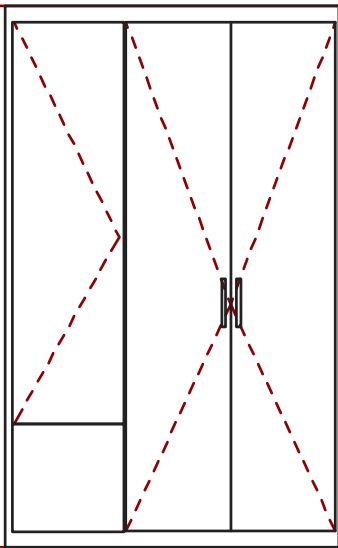

• ABATIBLES

CHAPADAS COMO PANEL
TIRADORES MADERA
+ IZQ PULSADOR

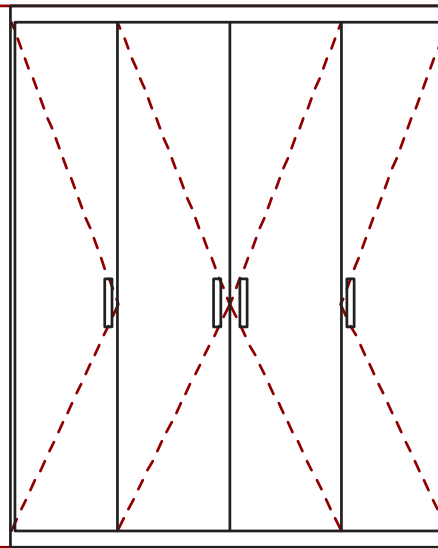

• ABATIBLES

LACADAS COLOR PARED (CREAM)
TIRADORES COLOR PUERTA

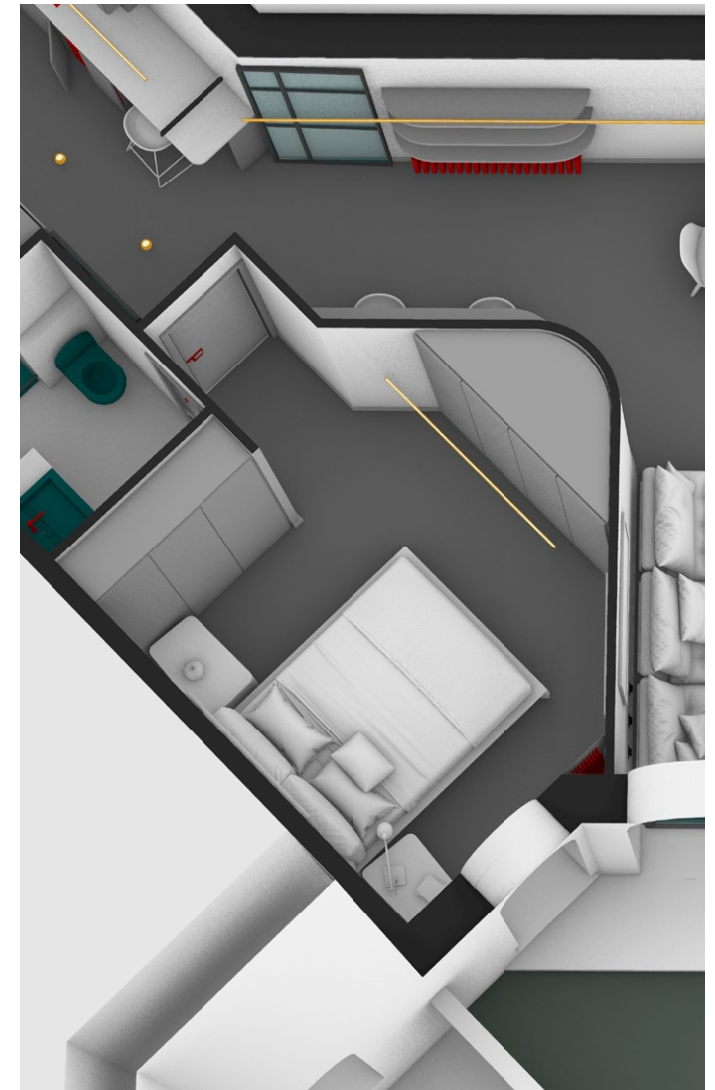

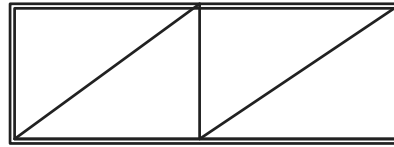
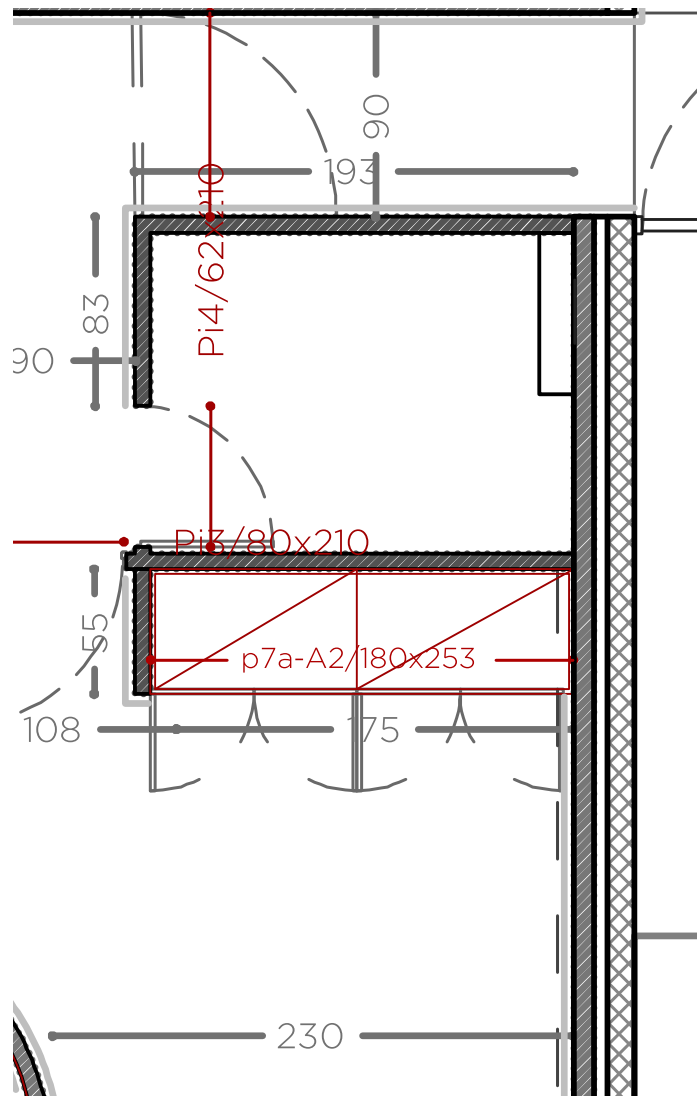

• p7a-A2/180x253 •

— 180 —

• 45 •

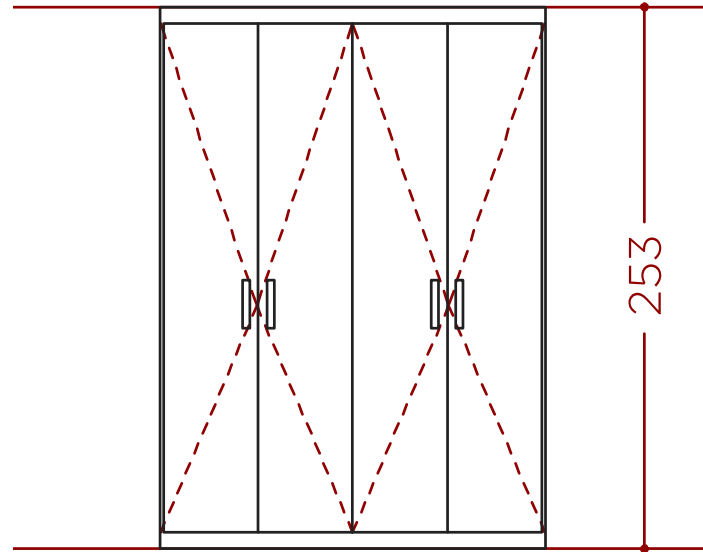

• ABATIBLES

CHAPADAS COMO PANEL
TIRADORES MADERA



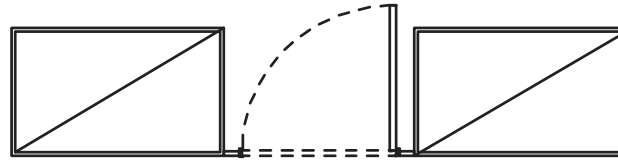
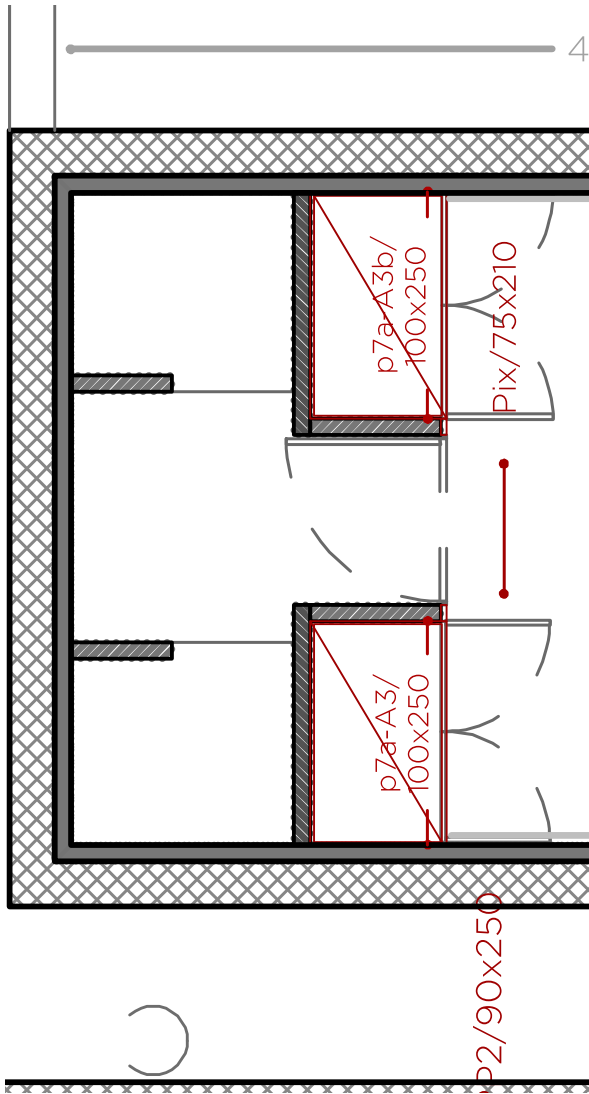

p7a-A3/100x250 p7a-A3b/100x250

— 100 — •• 76 •• 100 —
• 50 •

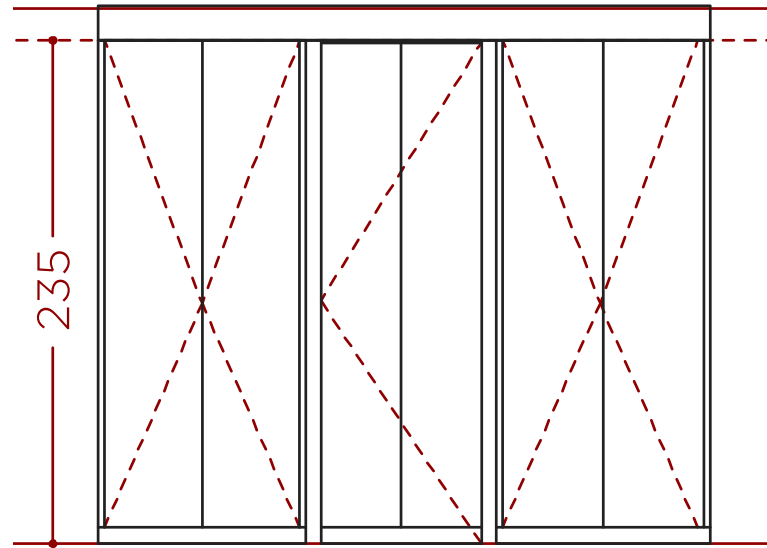

-ABATIBLES

CHAPADAS CON PUERTA BAÑO INVISIBLE
JAMBAS OCULTAS DE MADERA
TODOS PULADORES



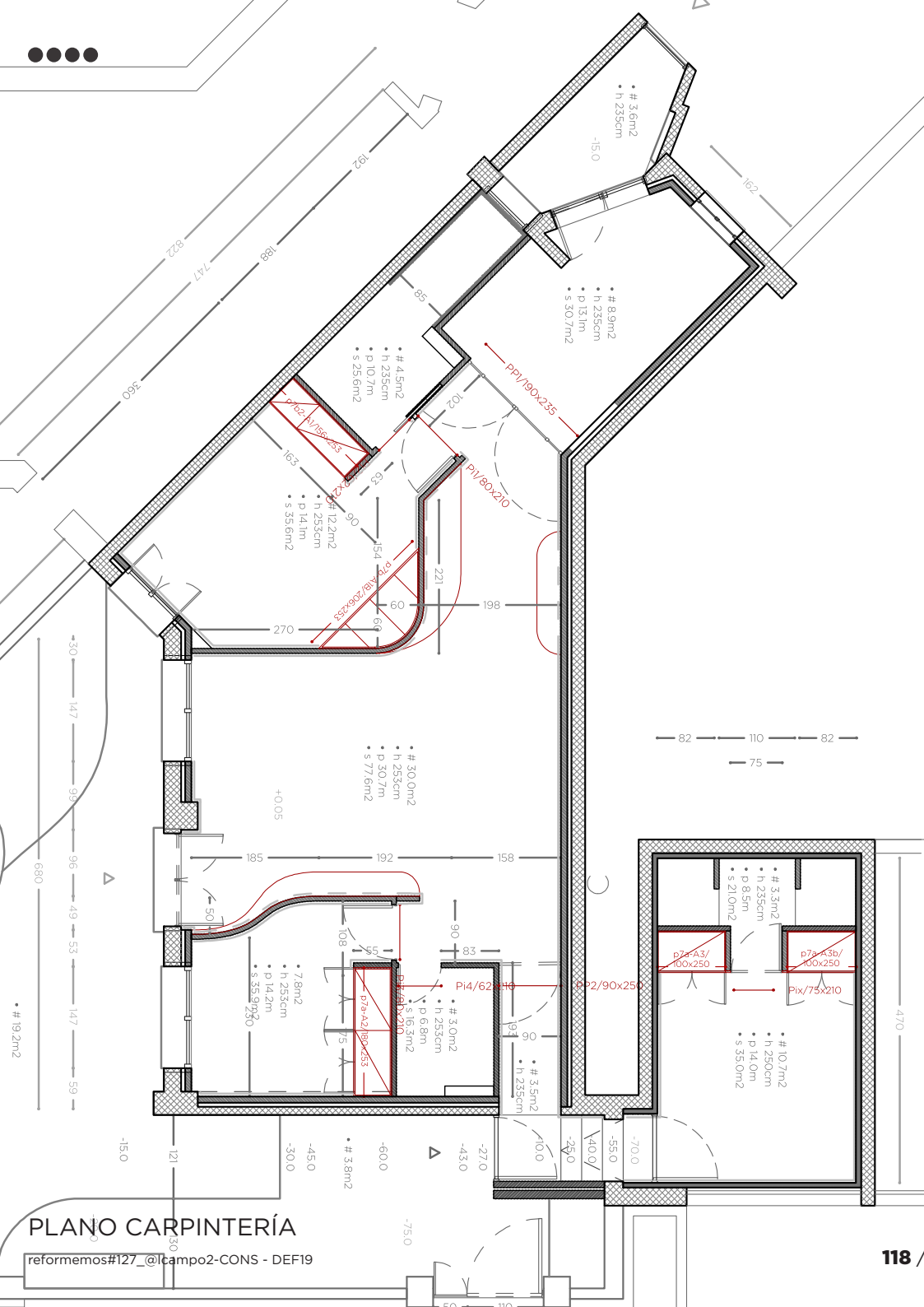

| 8 | | SOLADOS Y ALICATADOS | | 0,00 | | |
|---------------------------------------|-----|--|---|--------|----------|---------|
| > partida | uds | trabajo | descripción | precio | medición | importe |
| pro1b/PAVIMENTO 1 | | | | | | |
| 8.01.01 | m2 | SOPORTE TARIMA | Suministro de soportes para pavimento laminado AC4 o AC5 y tarimas. Base aislante termoacustica. | 0,00 | 70,00 | 0,00 |
| 8.01.01b | m2 | SUMINISTRO SUELO MULTICAPA | Suministro de suelo multicapa con capa de madera natural ROBLE de 3 o 4 mm de gran formato | 0,00 | 70,00 | 0,00 |
| 8.01.01c | m2 | COLOCACIÓN SUELO MULTICAPA | Colocación de tarima flotante o pavimento laminado sobre soporte existente. Superficies mayores de 10 m2. | 0,00 | 70,00 | 0,00 |
| pro1c/PAVIMENTO 2 > BAÑOS | | | | | | |
| 8.01.02 | m2 | ENDURECIDO DE SOLERA | Mano de resina sobre solera para posterior aplicación de MORTEX | 0,00 | 11,20 | 0,00 |
| 8.01.02b | m2 | SUMINISTRO MORTEX | Suministro de Mortex por zonas húmedas aplicable en paramientos horizontales y verticales | 0,00 | 11,20 | 0,00 |
| 8.01.02c | m2 | MANO DE OBRA APLICACIÓN MORTEX | Mano de obra aplicación Mortex en todas las paredes y techo | 0,00 | 11,20 | 0,00 |
| pro1d/PAVIMENTO 3 > COCINA | | | | | | |
| 8.01.03 | m2 | SOPORTE TARIMA | Suministro de soportes para pavimento laminado AC4 o AC5 y tarimas. Base aislante termoacustica. | 0,00 | 8,60 | 0,00 |
| 8.01.03b | m2 | SUMINISTRO SUELO MULTICAPA | Suministro de suelo multicapa con capa de madera natural ROBLE de 3 o 4 mm de gran formato (tratamiento hidrófugo) | 0,00 | 8,60 | 0,00 |
| 8.01.03c | m2 | COLOCACIÓN SUELO MULTICAPA | Colocación de tarima flotante o pavimento laminado sobre soporte existente. Superficies mayores de 10 m2. | 0,00 | 8,60 | 0,00 |
| pro2d/RODAPIÉ | | | | | | |
| 8.01.04 | m | RODAPIÉ ROBLE 7cm | Suministro y colocación de rodapié de DM rechapado de roble de 7 cm de altura. | 0,00 | 55,00 | 0,00 |
| pro6b-ALICATADO 1m > COCINA | | | | | | |
| 8.02.01 | m2 | PREPARACIÓN DE PARAMENTOS "PARA ALICATAR" > COCINA BAJO ENCIMERA | Preparación de paramentos verticales mediante el tendido de yeso negro (zonas secas) o enfoscado a buena vista (zonas húmedas) sobre paramentos verticales hasta un máximo de 20 mm. de espesor, / formación de rincones, guarniciones de huecos, colocación. | 0,00 | 10,00 | 0,00 |
| 8.02.01b | m2 | SUMINISTRO AZULEJOS PARA ALICATADO > COCINA BAJO ENCIMERA | Material cerámico de BAJA CALIDAD, recibido con mortero de cemento y arena, /p.p. de cortes, piezas especiales, rejuntado con mortero especial a base de cemento y áridos, tipo Borada F de PROPANSA o similar. /limpieza. | 0,00 | 10,00 | 0,00 |
| 8.02.01c | m2 | COLOCACIÓN DE SOLADO / ALICATADO > COCINA COCINA BAJO ENCIMERA | Mano de obra de solado/alicatado, con material cerámico de BAJA CALIDAD, recibido con mortero de cemento y arena, /p.p. de cortes, piezas especiales, rejuntado con mortero especial a base de cemento y áridos. Nota: la colocación de solado/alicatado en espiga tendrá un sobre coste del 15%. | 0,00 | 10,00 | 0,00 |
| Pro6c-ALICATADO 2 > BAÑOS | | | | | | |
| 8.02.02 | m2 | PREPARACION PARAMENTOS "PARA MORTEX" > BAÑO 1-ASEO-BAÑO 2 | Preparación de paramentos verticales mediante el tendido de yeso negro (zonas secas) o enfoscado a buena vista (zonas húmedas) sobre paramentos verticales hasta un máximo de 20 mm. de espesor, / formación de rincones, guarniciones de huecos, colocación. | 0,00 | 77,00 | 0,00 |
| 8.02.02b | m2 | SUMINISTRO MORTEX | Suministro de Mortex por zonas húmedas aplicable en paramientos horizontales y verticales | 0,00 | 77,00 | 0,00 |
| 8.02.02c | m2 | MANO DE OBRA APLICACIÓN MORTEX | Mano de obra aplicación Mortex en todas las paredes y techo | 0,00 | 77,00 | 0,00 |

1 m2

PLANO CARPINTERÍA

reformemos#127_@campo2-CONS - DEF19

Este documento es un anteproyecto. Todas las medidas y la factibilidad son a verificar en obra.

| 9 | | CARPINTERÍA | | | 0,00 € | |
|-----------------------------------|-----|---|---|--------|----------|---------|
| > partida | uds | trabajo | descripción | precio | medición | importe |
| pro5a/PUERTAS PORTANTES | | | | | | |
| 9.01.01 | uds | PUERTA DOBLE CERRAJERÍA > COCINA | Puerta de paso doble abatible con anclajes en techo y suelo vidrio y hierro con diseño según detalle | 0,00 | 1,00 | 0,00 |
| 9.01.01b | uds | PUERTA CHAPADA MADERA > PASILLO | Puerta de paso abatible chapada madera por ocultarse en el panelado | 0,00 | 1,00 | 0,00 |
| pro5b/PUERTAS DE PASO HABS | | | | | | |
| 9.01.02 | uds | PUERTA RECTA CIEGA LACADA > HAB 1 - HAB 2 | Puerta de paso a ras lacada, incluso precerco de pino 70x35 mm, galce o cerco visto de roble o pino de 70x30 mm, jambas o tapajuntas lisos de DM rechapados de roble o pino 70x10mm en ambas caras, y herrajes de colgar, de cierre y manivelas de latón, montada, incluso p.p. de medios auxiliares | 0,00 | 2,00 | 0,00 |
| 9.01.02b | uds | PUERTA RECTA CIEGA ROBLE > BAÑO 1 CORREDERA ASEO ABATIBLE BAÑO 2 ABATIBLE | Puerta de paso ciega normalizada, con tablero recto de roble o pino barnizado, modelo CONSTRUCCION, incluso precerco de pino 70x35 mm, galce o cerco visto de roble o pino de 70x30 mm, jambas o tapajuntas lisos de DM rechapados de roble o pino 70x10mm en ambas caras, y herrajes de colgar, de cierre y manivelas de latón, montada, incluso p.p. de medios auxiliares | 0,00 | 3,00 | 0,00 |
| 9.01.02c | uds | CASONETO 1 HOJA | Suministro de armazón/casoneto de la marca KRONA o modelo similar, para puertas de paso correderas de una hoja en tabiquería interior, i/ guía, travesano para deslizamiento, soporte anclaje de la puerta, tornillo soporte carro, freno, tope, guíador | 0,00 | 1,00 | 0,00 |
| pro5e/jambas puertas int | | | | | | |
| 9.01.03 | uds | JAMBEADO P.PASO ROBLE HAB 1 - HAB 2 | Suministro y colocación de jambas o tapajuntas a lacadas de 70 mm de anchura y altura de puerta estándar, fijada mediante clavos a cerco, i/ p.p. de medios auxiliares. | 0,00 | 2,00 | 0,00 |
| 9.01.03b | uds | JAMBEADO P.PASO ROBLE BAÑO 1 - ASEO - BAÑO 2 | Suministro y colocación de jambas o tapajuntas de roble o pino de 70 mm de anchura y altura de puerta estándar, fijada mediante clavos a cerco, i/ p.p. de medios auxiliares. | 0,00 | 3,00 | 0,00 |
| Pro6d-PANELADOS | | | | | | |
| 9.02.01 | m2 | SUMINISTRO Y COLOCACIÓN CHAPADO PARED MADERA > BAÑOS | Suministro y colocación de revestimiento de panel decorativo chapado madera por rivistir las paredes del baño y aseo en la cara exterior | 0,00 | 14,50 | 0,00 |
| 9.02.01b | m2 | FABRICACIÓN Y INSTALACIÓN PANEL > HAB 3 | Fabricación y instalación de panel a medida por rivistir las paredes del habitación 3 a simular una ventana. EL panel se realizara con un panel trasero de plastico translucido retorillumnado y marco y listones de madera a simular un ventanal ad arco. | 0,00 | 7,50 | 0,00 |
| 9.02.01c | m2 | FABRICACIÓN Y INSTALACIÓN PANEL > HAB 2 | Fabricación y instalación de panel a medida por rivistir las paredes del habitación 2 con hornacina en forma de arco. El panelado servirá de pasa cable por un foco en el centro u los varios cables a los pulsadores integrados, además ocluterá la viga de techo | 0,00 | 6,00 | 0,00 |
| Pro7a-ARMARIO 1 | | | | | | |
| 9.03.01 | uds | ARMARIO CON PUERTAS ABATIBLES > HAB 1 (dorm principale) | Armario totalente instalado con 3 puertas abatibles de hasta 2,4m de altura. Chapado madera. Interior de melamina, combinación de cajoneras y baldas a definir por cliente. Necesario consultar precio para otros disenos | 0,00 | 1,00 | 0,00 |

| | | | | | | |
|---------------------------|-----|---|--|------|------|------|
| 9.03.01b | uds | ARMARIO CON PUERTAS ABATIBLES > HAB 1 (dorm principal) | Armario totalente instalado con 4 puertas abatibles. Fondo curvo. Lacado en fábrica color cream como paredes, con puertas lisas correderas de hasta 2,4m de altura. Interior de melamina, combinación de cajoneras y baldas a definir por cliente. Necesario consultar precio para otros disenos | 0,00 | 1,00 | 0,00 |
| Pro7b-ARMARIO 2 | | | | | | |
| 9.03.02 | uds | ARMARIO CON PUERTAS ABATIBLES > HAB 2 (dorm individual) | Armario totalente instalado con 4 puertas abatibles de hasta 2,4m de altura. Chapado madera. Interior de melamina, combinación de cajoneras y baldas a definir por cliente. Necesario consultar precio para otros disenos | 0,00 | 1,00 | 0,00 |
| Pro7b-ARMARIO 3 | | | | | | |
| 9.03.03 | uds | ARMARIO CON PUERTAS ABATIBLES > HAB 3 (dorm extra) | Armario totalente instalado con 2 puertas abatibles de hasta 2,4m de altura. Chapado madera. Con puerta d paso al baño oculta y jambas enrasadas con las puertas. La puerta del baño (incluida en las partidas de puertas int) sin manilla por el exterior será oculta. Interior de melamina, combinación de cajoneras y baldas a definir por cliente. Necesario consultar precio para otros disenos | 0,00 | 2,00 | 0,00 |
| Pro7d-ESTANTERIA 1 | | | | | | |
| 9.04.01 | uds | MUEBLE > SALÓN | Mueble curvo chapado madera con encimera de chapado de roble natural sobre tablero de dm de 20mm de espesor barnizado mate y puertas abatibles chapadas Hay que adaptar el diseño a la pared curva y eventualmente predisponer anclajes | 0,00 | 1,00 | 0,00 |
| Pro7d-ESTANTERIA 2 | | | | | | |
| 9.04.02 | uds | ENCIMERA DE ROBLE 5CM > PASILLO COCINA | Encimera de chapado de roble natural de 50mm de espesor barnizado mate. Incluso soportes y anclajes, no incluye refuerzo en pared. Sellado y rematado. | 0,00 | 1,00 | 0,00 |
| 9.04.02b | uds | REFUERZOS | Refuerzos de pared por anclaje encimera | 0,00 | 1,00 | 0,00 |
| 9.04.02c | uds | ESTANTERIA ROBLE 5CM > PASILLO COCINA | Estanteria de chapado de roble natural de 50mm de espesor barnizado mate. Incluso soportes y anclajes, no incluye refuerzo en pared. Sellado y rematado. | 0,00 | 1,00 | 0,00 |
| Pro7f-ESTANTERIA 3 | | | | | | |
| 9.04.03 | uds | ENCIMERA DE ROBLE 5CM > HAB 2 | Encimera de chapado de roble natural de 50mm de espesor barnizado mate. Incluso soportes y anclajes, no incluye refuerzo en pared. Sellado y rematado. | 0,00 | 1,00 | 0,00 |
| 9.04.03b | uds | REFUERZOS | Refuerzos de pared por anclaje encimera. Unidad de refuerzo de 0,50 x 1 metro de longitud | 0,00 | 1,00 | 0,00 |



www.reformemos.com/es

r#127 @lcampo 2

VENTANAS

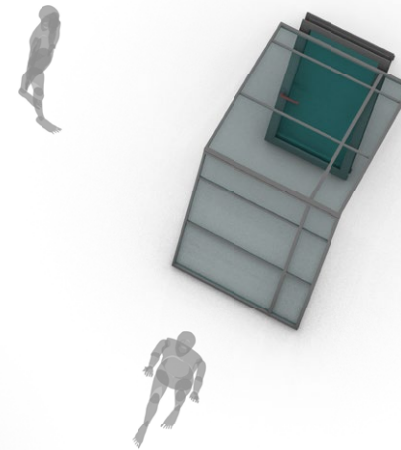
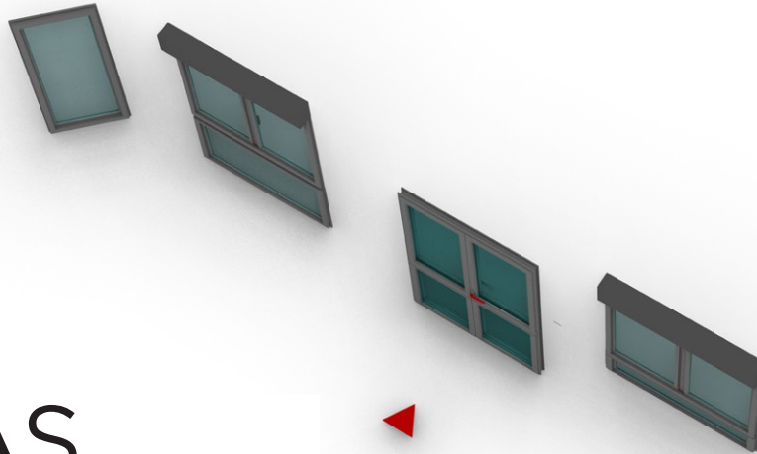
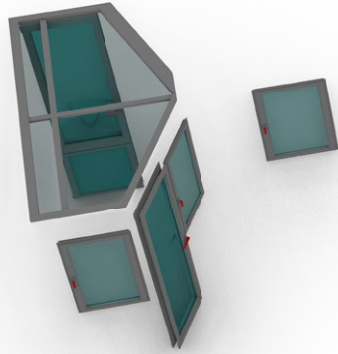

VENTANAS

ELEMENTOS CARPINTERÍA EXT

reformemos#127_@lcampo2-CONS - DEF19

Este documento es un anteproyecto. Todas las medida y la factibilidad son a verificar en obra.

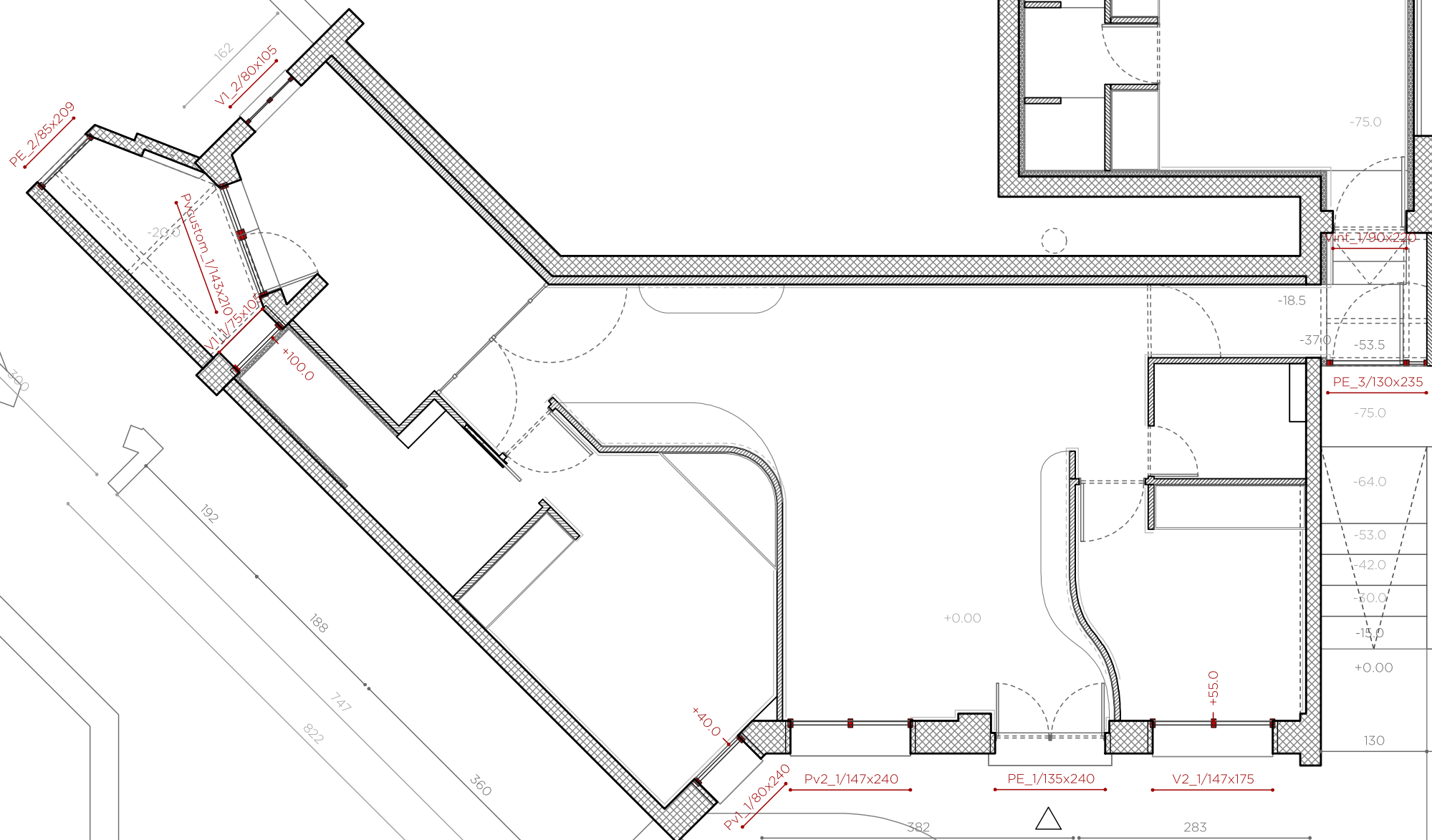

PLANO CARPINTERÍA EXT

reformemos#127_@lcampo2-CONS - DEF19

123 / 164

Este documento es un anteproyecto. Todas las medidas y la factibilidad son a verificar en obra.

reformemos



VENTANAS Y INGRESO

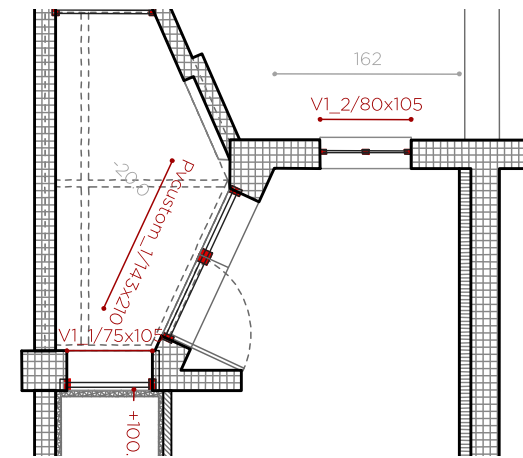
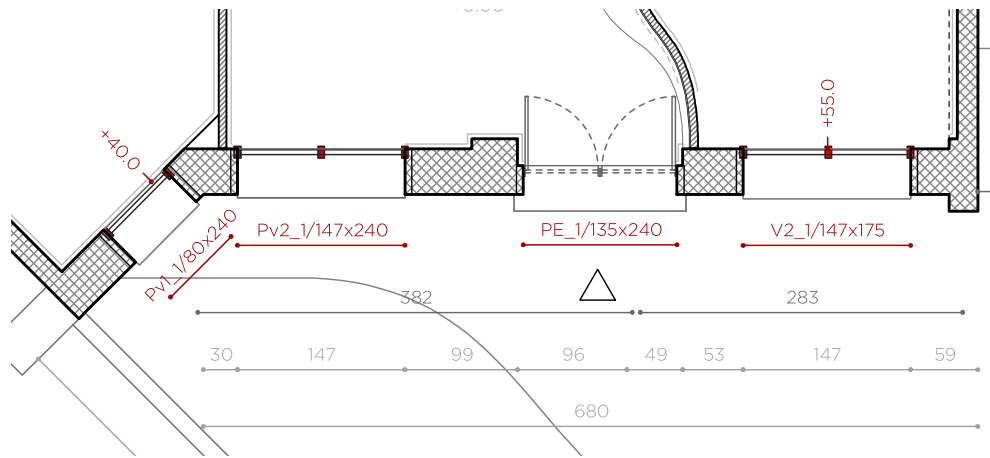
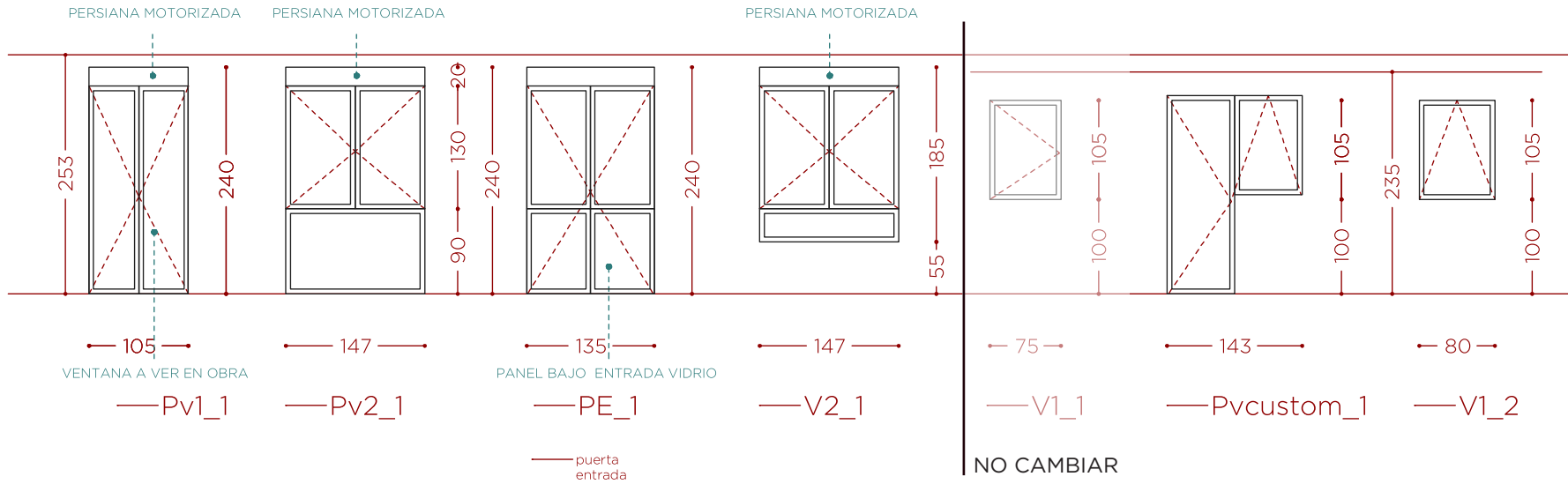

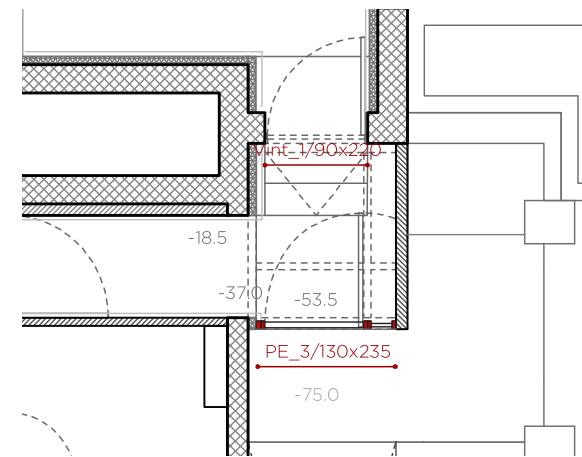
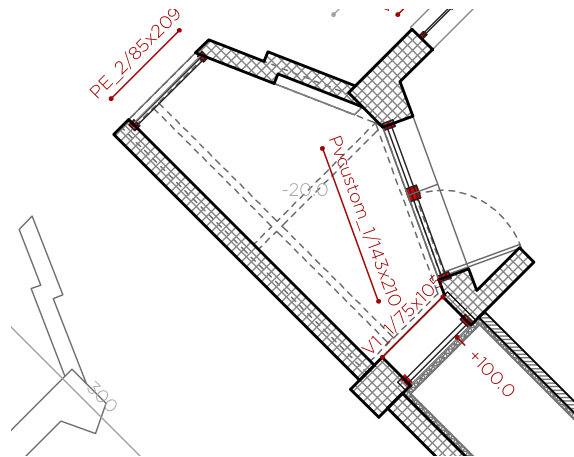
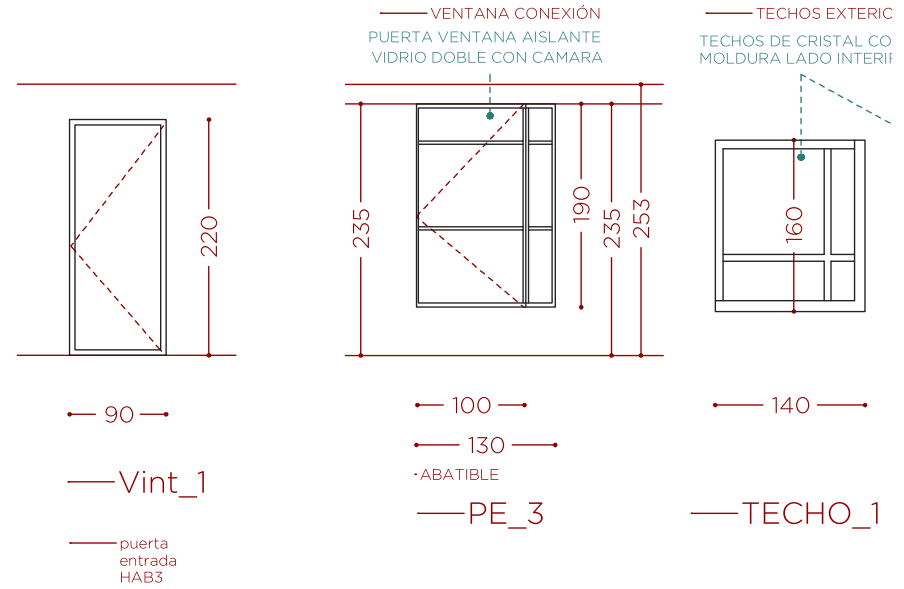
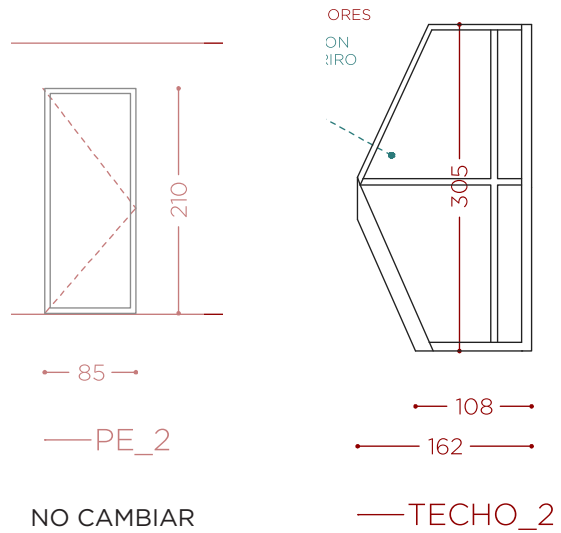

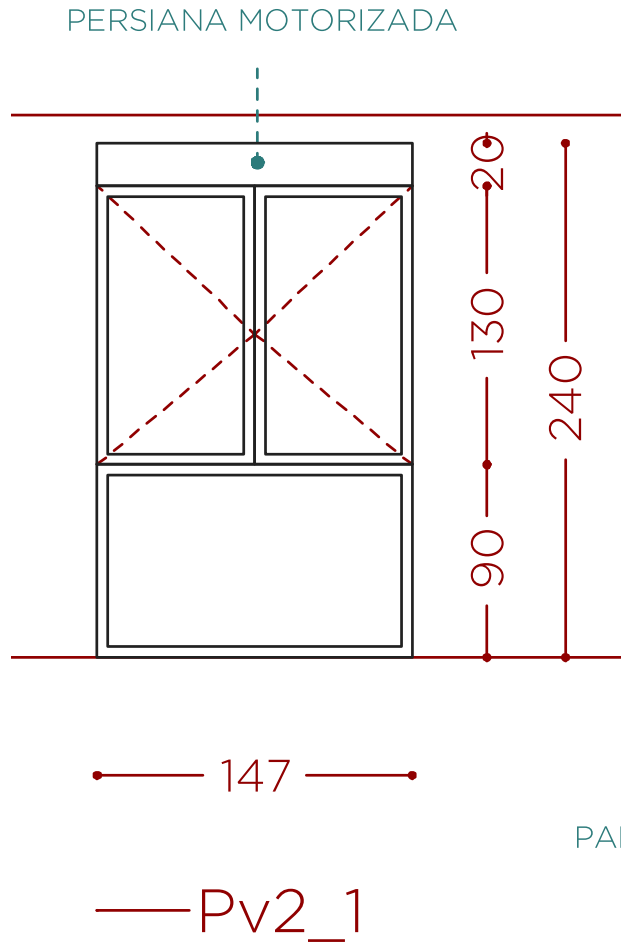
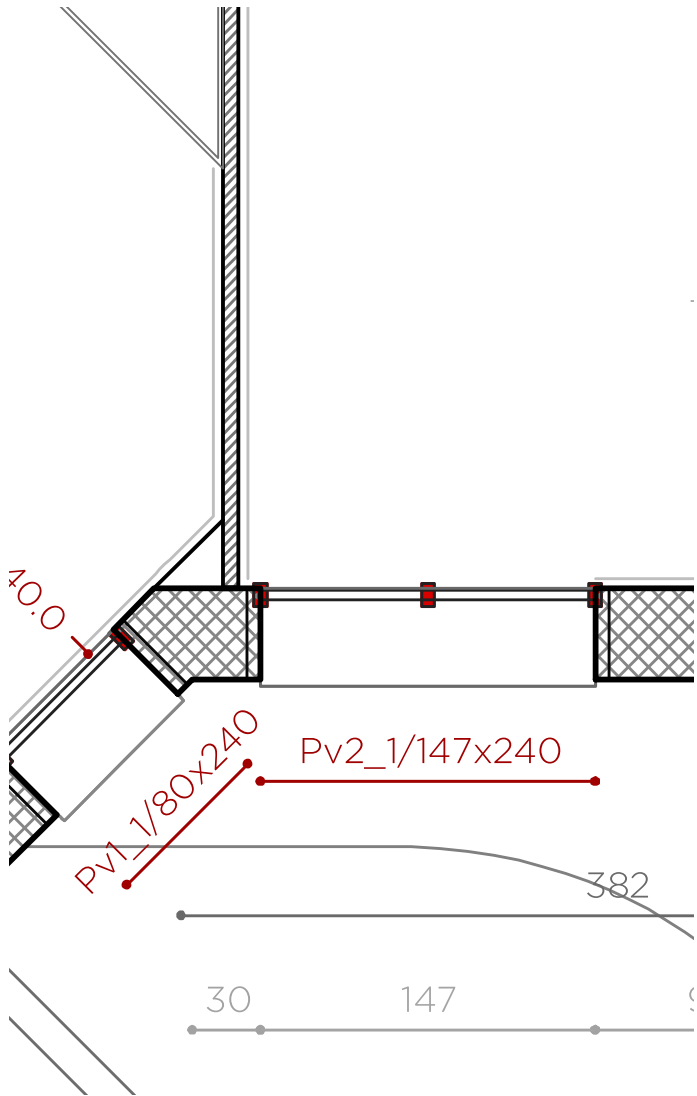

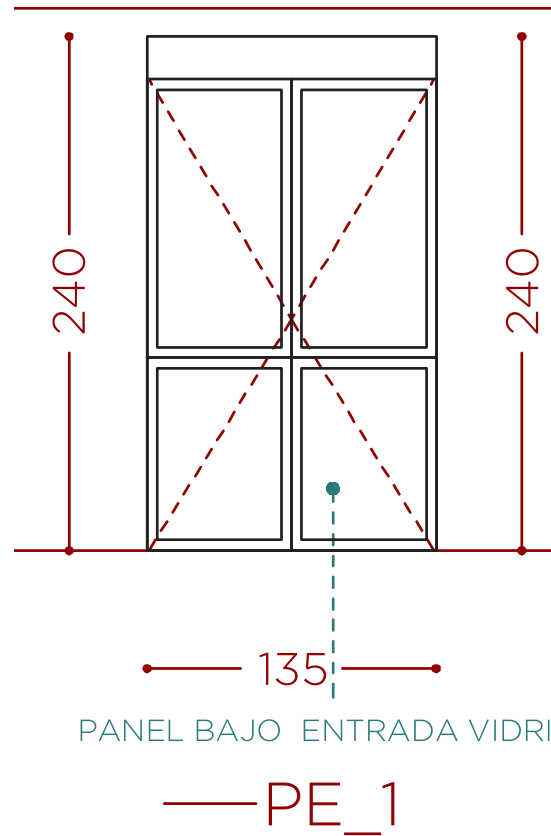
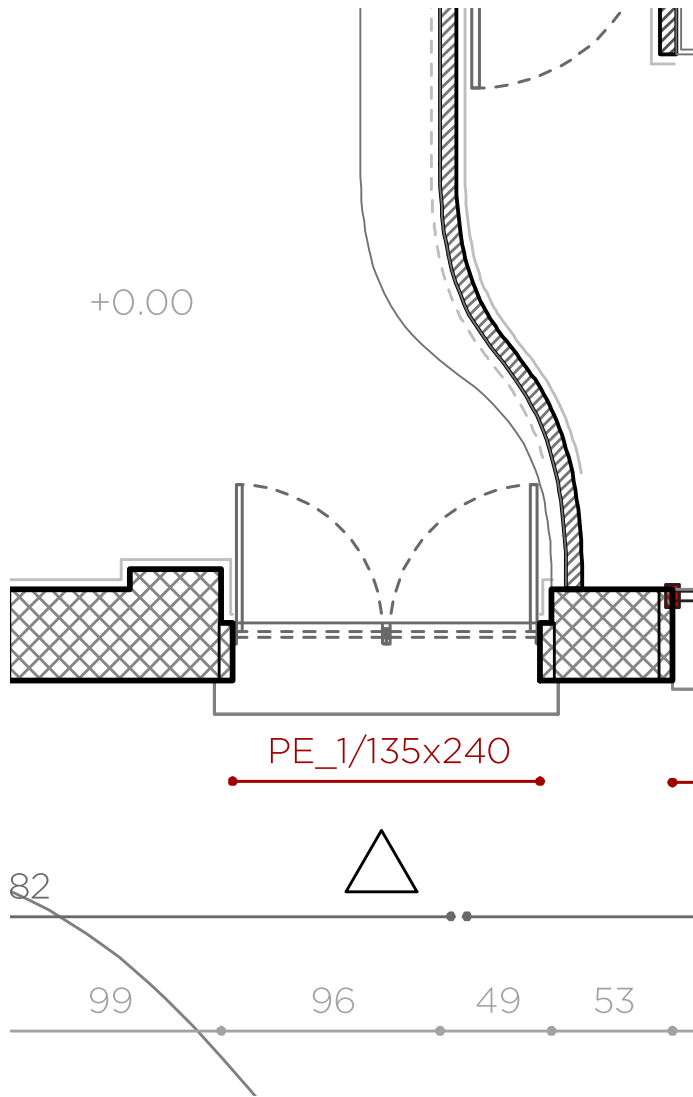

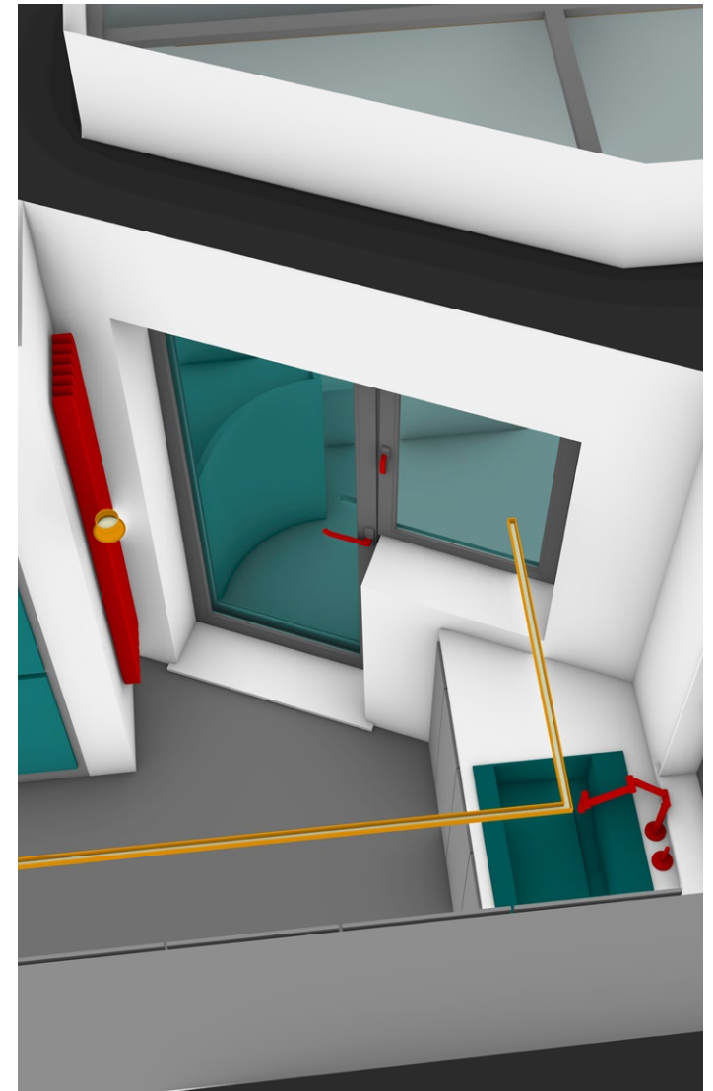
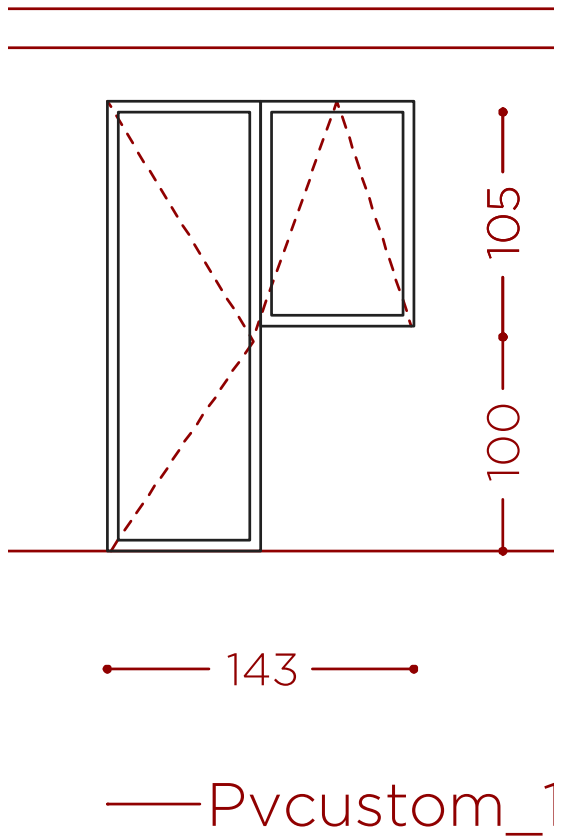
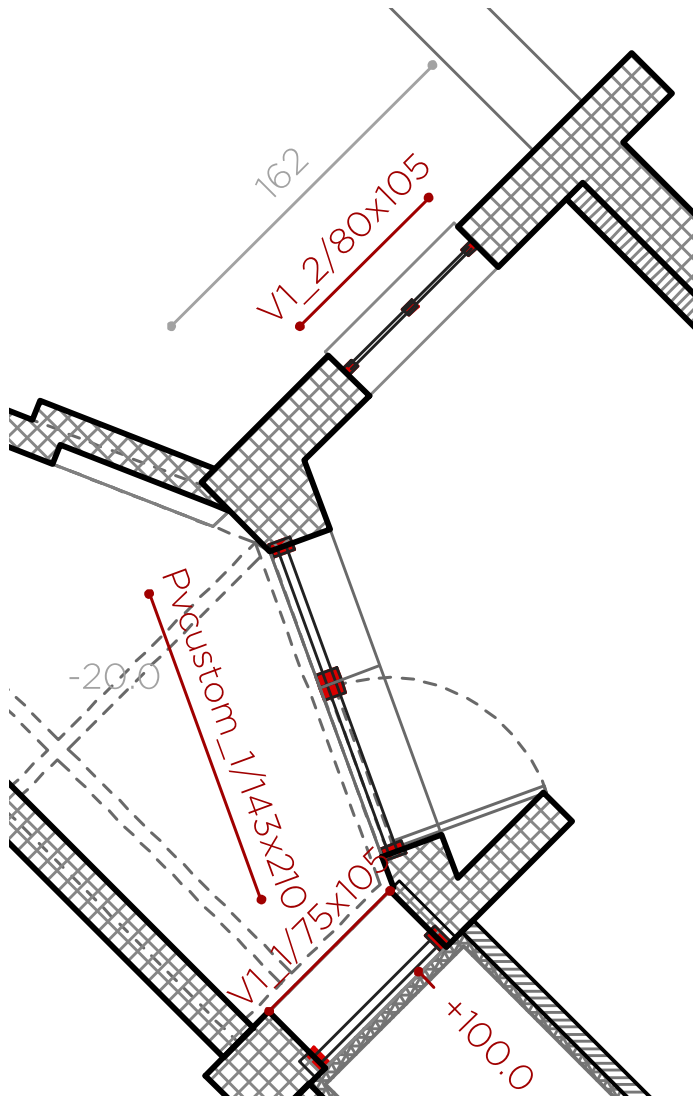

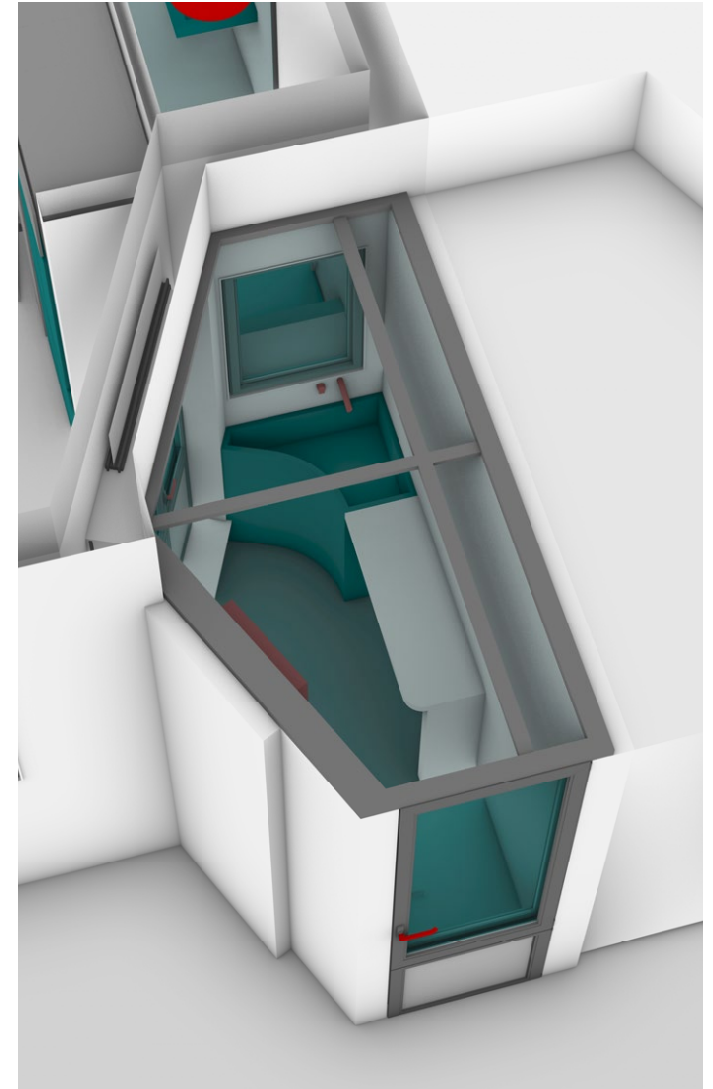
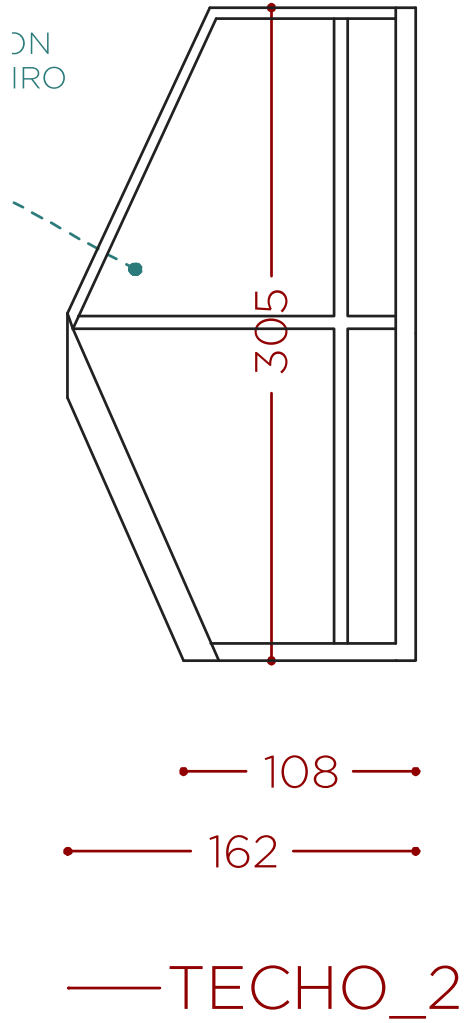
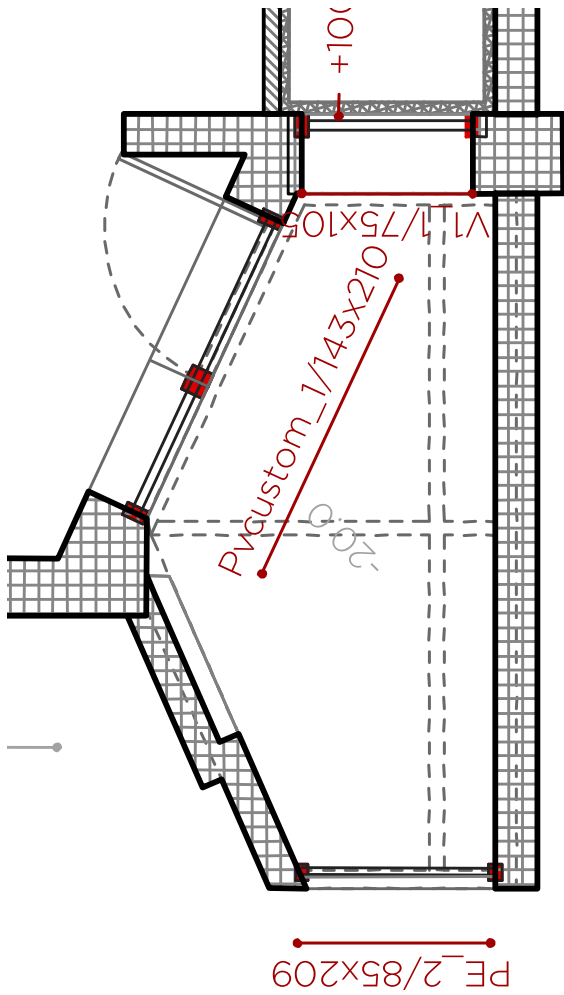

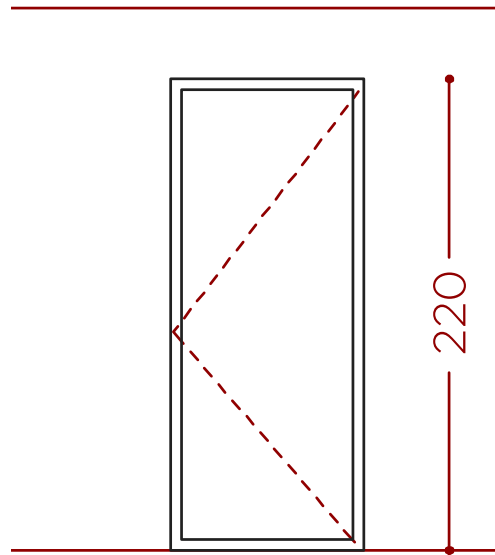
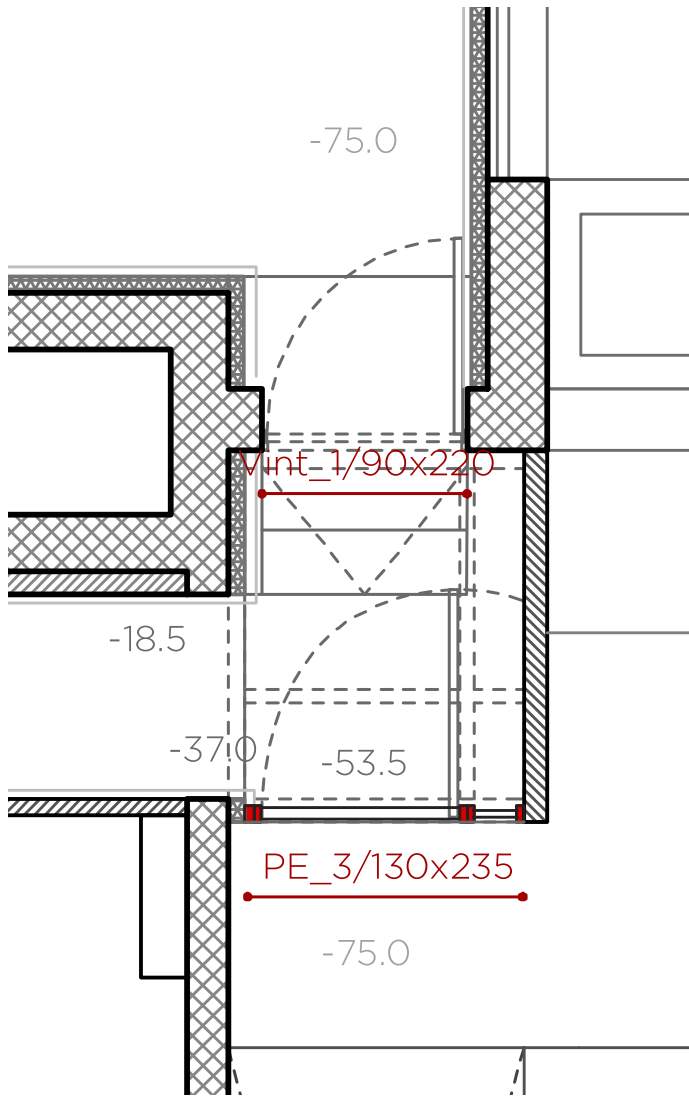

— 90 —

— Vint_1

— puerta
entrada
HAB3



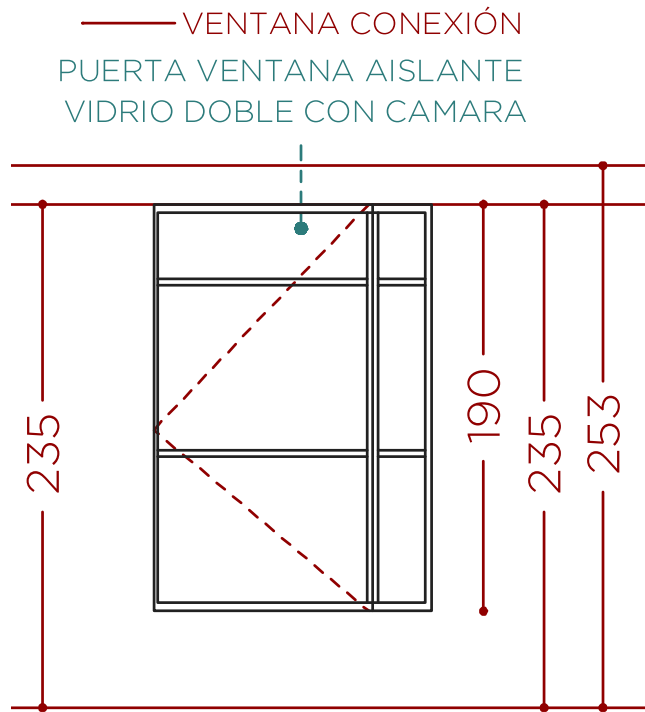

- 100 —
- 130 —
- ABATIBLE
- PE_3

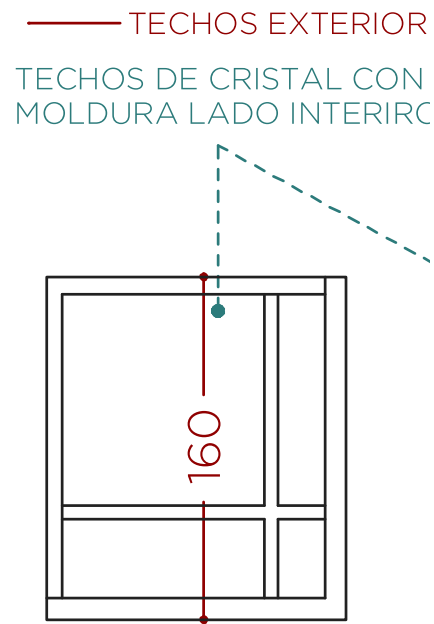

- 140 —
- TECHO_1

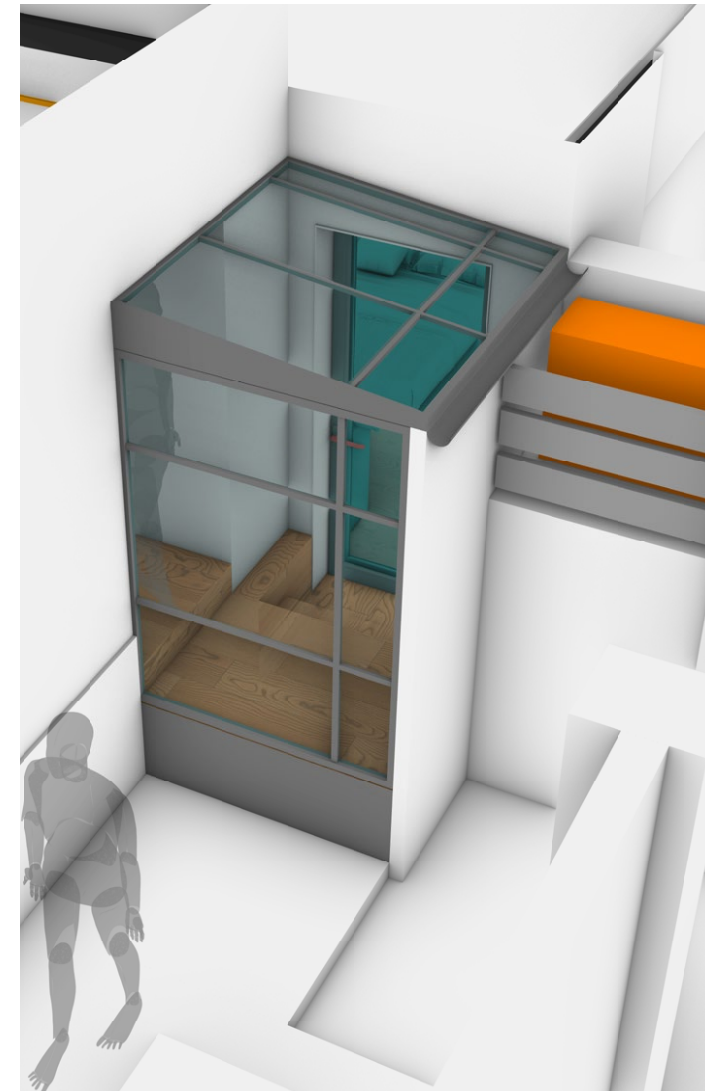

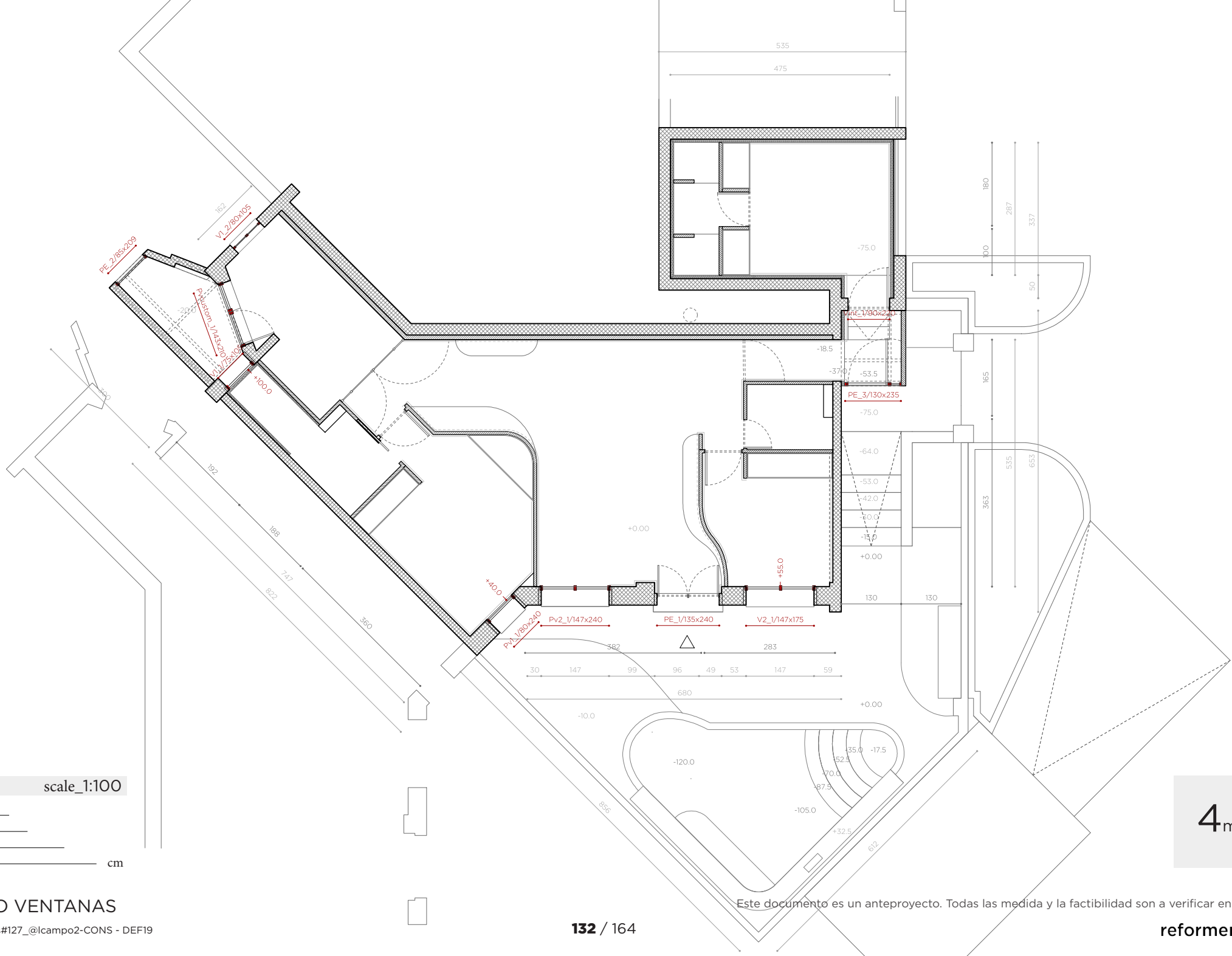

scale_1:100

60 ———
 100 ———
 180 ———
 250 ——— cm

4m²

PLANO VENTANAS

reformemos#127_@lcampo2-CONS - DEF19

Este documento es un anteproyecto. Todas las medida y la factibilidad son a verificar en obra.

| 10 | VENTANAS | 0,00 € |
|-------------------------------|--|-------------------------|
| > partida | uds trabajo descripción | precio medición importe |
| 10.01.01 | uds CARPINTERÍA EXTERIOR > HAB 1 PRINCIPAL (Pv1_1) Suministro puertaventana abatible de dos hojas de medidas : 1.050 x 2.400 alt.manilla:950 con diseño como da especificaciones. 2 partes: inferior altura 900, superior 1300 Color: Verde Abeto > RAL 6009 texturizado Perfilería: COR 70 HOJA OCULTA (RPT) Cristal: doble acristalamiento laminar 4+4 incoloro/18/laminar 3+3 climaguard premium (co) Solape para tornillo (2735) Persiana: motorizada con seguridad. | 0,00 1,00 0,00 |
| 10.01.02 | uds CARPINTERÍA EXTERIOR > SALÓN (Pv2_1) Suministro ventana abatible de dos hojas con fijo inferior de medidas : 1.470 x 2.400 Fijo inferior: 900 alt.manilla:550 Color: Verde Abeto > RAL 6009 texturizado Perfilería: COR 70 HOJA OCULTA (RPT) Cristal: doble acristalamiento laminar 4+4 incoloro/18/laminar 3+3 climaguard premium (co) Solape para tornillo (2735) Persiana: motorizada con seguridad. | 0,00 1,00 0,00 |
| 10.01.03 | uds CARPINTERÍA EXTERIOR > COCINA (Pvcustom_1) Suministro puertaventana de una hoja abatible a toda altura y un oscillo batiente a lado - (bandera) de medidas : 1.440 x 2.050 Puerta ancho 720 - Alt.manilla:950 Ventana : 720 x 1.500 Color: Verde Abeto > RAL 6009 texturizado Perfilería: COR 70 HOJA OCULTA (RPT) Cristal: doble acristalamiento laminar 4+4 incoloro/18/laminar 3+3 climaguard premium (co) Solape para tornillo (2735) Persiana: motorizada con seguridad. | 0,00 1,00 0,00 |
| 10.02.01 | uds CARPINTERÍA EXTERIOR > BAÑO (V1_1) Suministro ventana oscilobatiente de una hoja de medidas : 750 x 1.500 Color: Verde Abeto > RAL 6009 texturizado Perfilería: COR 70 HOJA OCULTA (RPT) Cristal: doble acristalamiento laminar 4+4 incoloro/18/laminar 3+3 climaguard premium (co) Solape para tornillo (2735) Persiana: motorizada con seguridad. | 0,00 1,00 0,00 |
| 10.02.01b | uds CARPINTERÍA EXTERIOR > COCINA (V1_2) Suministro ventana oscilobatiente de una hoja de medidas : 800 x 1.500 Color: Verde Abeto > RAL 6009 texturizado Perfilería: COR 70 HOJA OCULTA (RPT) Cristal: doble acristalamiento laminar 4+4 incoloro/18/laminar 3+3 climaguard premium (co) Solape para tornillo (2735) Persiana: motorizada con seguridad. | 0,00 1,00 0,00 |
| 10.02.02 | uds CARPINTERÍA EXTERIOR > HAB 2 (V2_1) Suministro ventana abatible de dos hojas con fijo inferior de medidas : 1.470 x 1.850 Fijo inferior: 350 alt.manilla:550 Color: Verde Abeto > RAL 6009 texturizado Perfilería: COR 70 HOJA OCULTA (RPT) Cristal: doble acristalamiento laminar 4+4 incoloro/18/laminar 3+3 climaguard premium (co) Solape para tornillo (2735) Persiana: motorizada con seguridad. | 0,00 1,00 0,00 |
| 10.02.03 | uds CARPINTERÍA INTERIOR > HAB 3 (Pvint_1) Suministro Carpintería interior de una hoja abatible de medidas : 900 x 2.200 Color: Gris antracita > RAL 2016 texturizado Perfilería: COR 70 HOJA OCULTA (RPT) Cristal: acristalamiento laminar 4+4 incoloro/18/laminar 3+3 climaguard premium (co) Solape para tornillo (2735) Persiana: motorizada con seguridad. | 0,00 1,00 0,00 |
| pro5c/PUERTAS ENTRADAS | | |

| | | |
|-----------|--|----------------|
| 10.03.01 | uds CARPINTERÍA EXTERIOR > ENTRADA PRINCIPAL (PE_1) Suministro puertaventana abatible de dos hojas de medidas : 1.350 x 2.400 alt.manilla:950 con diseño como da especificaciones. 2 partes: inferior altura 900, superior 1300 Color: Verde Abeto > RAL 6009 texturizado Perfilería: COR 70 HOJA OCULTA (RPT) Cristal: doble acristalamiento laminar 4+4 incoloro/18/laminar 3+3 climaguard premium (co) Solape para tornillo (2735) Persiana: motorizada con seguridad. | 0,00 1,00 0,00 |
| 10.03.01b | uds CARPINTERÍA EXTERIOR > ENTRADA TENEDERO (PE_2) Suministro Carpintería interior de una hoja abatible de medidas : 850 x 2.100 Color: Gris antracita > RAL 2016 texturizado Perfilería: COR 70 HOJA OCULTA (RPT) Cristal: acristalamiento laminar 4+4 incoloro/18/laminar 3+3 climaguard premium (co) Solape para tornillo (2735) Persiana: motorizada con seguridad.. | 0,00 1,00 0,00 |
| 10.03.01c | uds CARPINTERÍA EXTERIOR > ENTRADA PASILLO (PE_3) Suministro Carpintería interior de una hoja abatible de medidas : 900 x 2.500 Color: Gris antracita > RAL 2016 texturizado Perfilería: COR 70 HOJA OCULTA (RPT) Cristal: acristalamiento laminar 3+3 incoloro/18/laminar 3+3 climaguard premium (co) Solape para tornillo (2735) Persiana: motorizada con seguridad. | 0,00 1,00 0,00 |
| 10.02.01 | uds MANO DE OBRA > COLOCACIÓN, TRANSPORTE y REMATADO Mano de obra para la instalación, transporte y remates de las carpinterías exteriores, no incluye la retirada de las carpinterías anteriores ni la gestión del escombros ya incluída en las partidas Demoliciones. No se incluyen remates de chapa ni precercos en ventanas | 0,00 9,00 0,00 |
| 10.02.01b | uds SERVICIO DE GRÚA PARA VIDRIOS Servicio de grúa para vidrios en caso de ser necesaria grúa alto rango. Incrementar | 0,00 0,00 0,00 |

CORTIZO ASesoramiento PRODUCTOS INSpiración CONdiciónos RED DE TENDAS CONTACTO

Productos
Te ayudamos a elegir el producto de acuerdo a las necesidades.
¿Qué necesitas?

COR 70 Industrial

Elige tu producto

- COR 60 Industrial Pasillo/Fuera
- COR 60 Industrial
- COR 70 Industrial
- COR 80 Hoja Oculta
- COR 70 Hoja Oculta
- COR 70 OC
- COR 70 OC Semifija
- Alu50mm
- COR 60
- COR 60 Hoja Oculta
- COR 3500
- COR 3000
- COR 2000
- COR 1614 ST
- COR 70 Evolution
- COR 70 Hoja Oculta C14 ST
- COR 3000 CH ST
- COR Urban C16
- COR Galera Premium C16
- Galperim

Activar Windows
Ve a Configuración para activar Windows

Descripción
Este sistema abisagrado de 70 mm de profundidad ofrece un **gran rendimiento térmico y acústico** combinados con una fabricación muy sencilla, por eso se ha convertido en una de las series más demandadas para ventanas, puertas y balcones de aluminio.

Datos técnicos

Ensayos

Potencialidades

- Hermeticidad
- Hermetaje oculto
- Drenaje oculto
- Accesibilidad
- Ejec. en gran formato

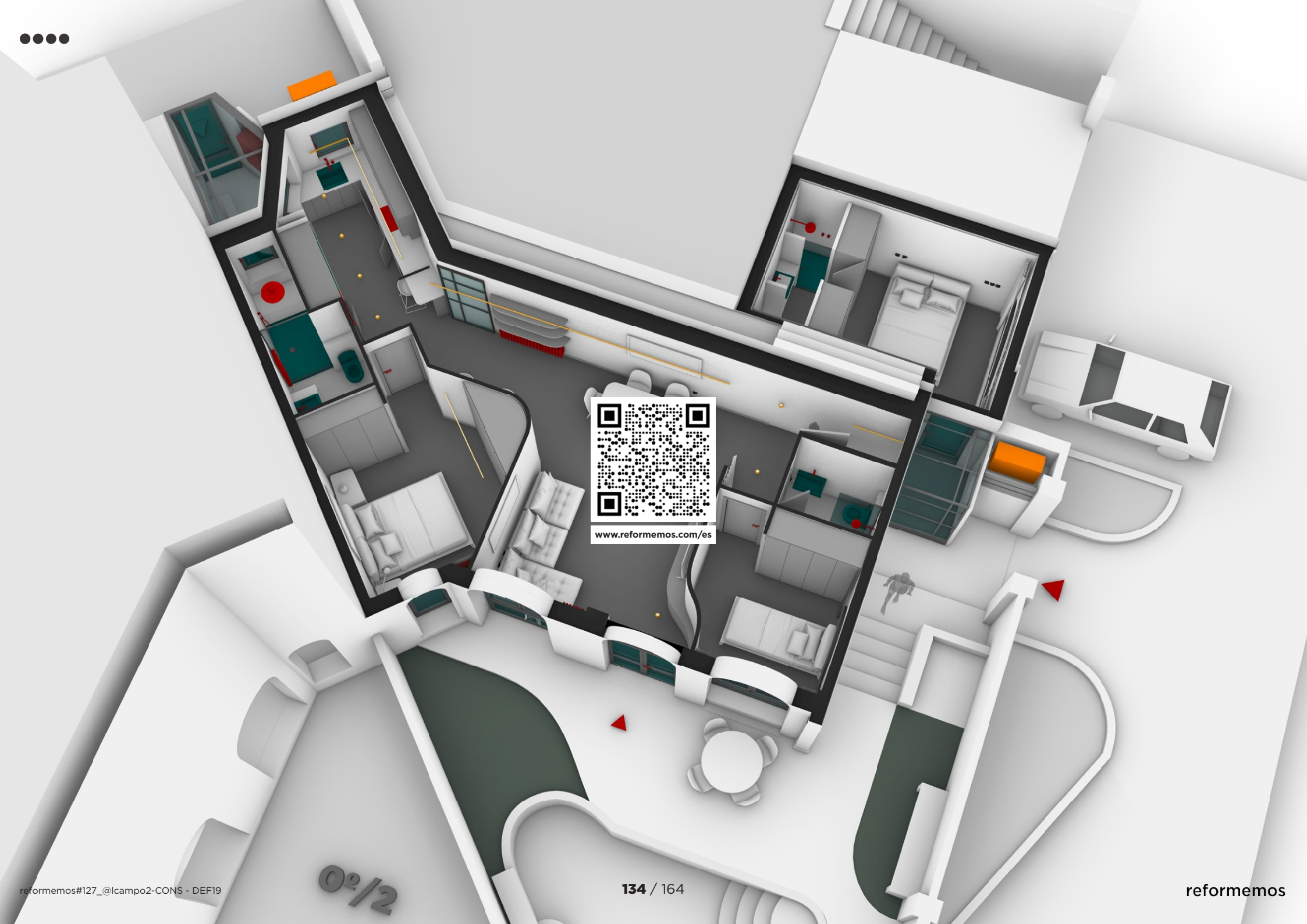

www.reformemos.com/es

r#127 @lcampo 2

PISCINA

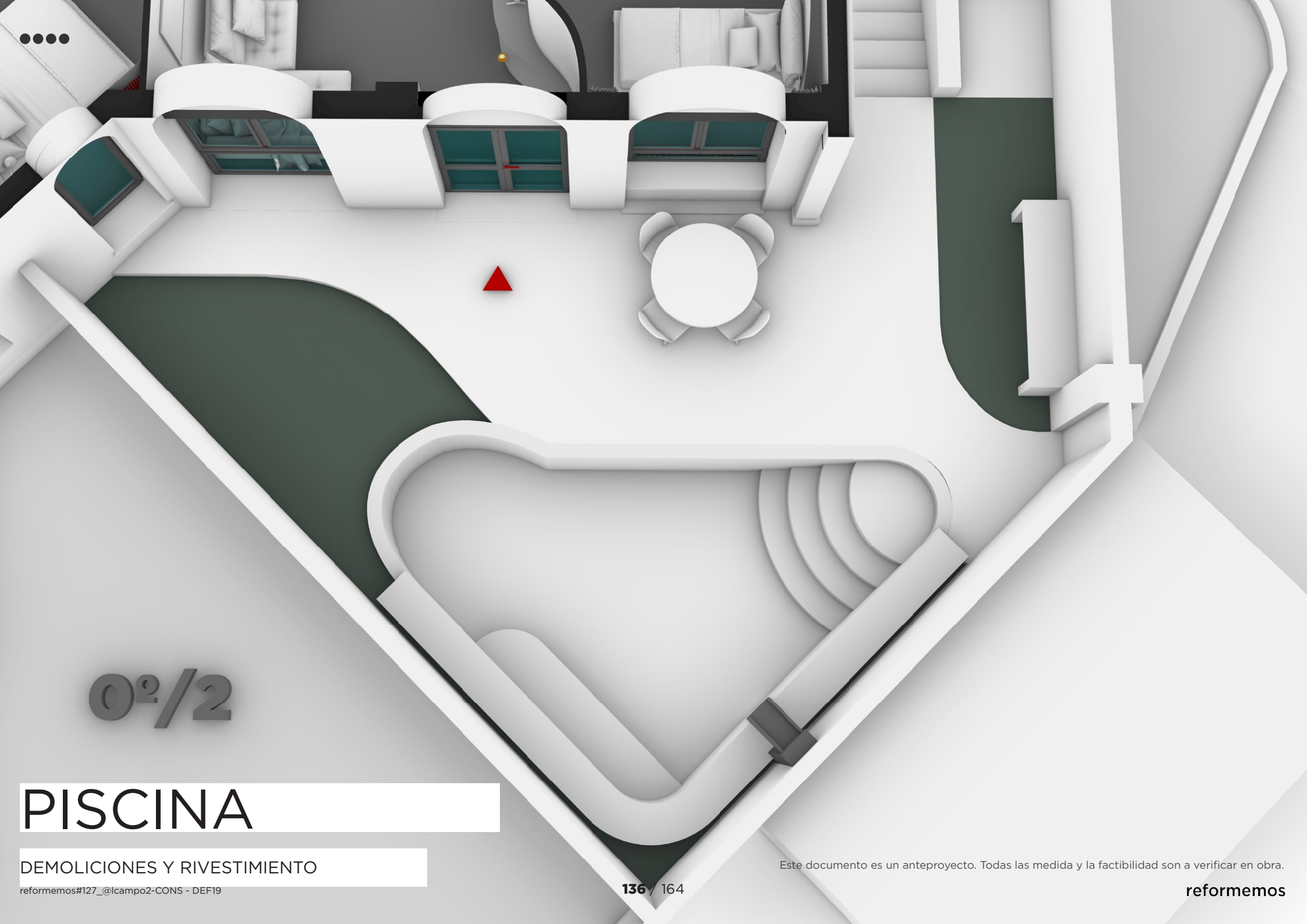

0^o/2

PISCINA

DEMOLICIONES Y RIVESTIMIENTO

reformemos#127_@lcampo2-CONS - DEF19

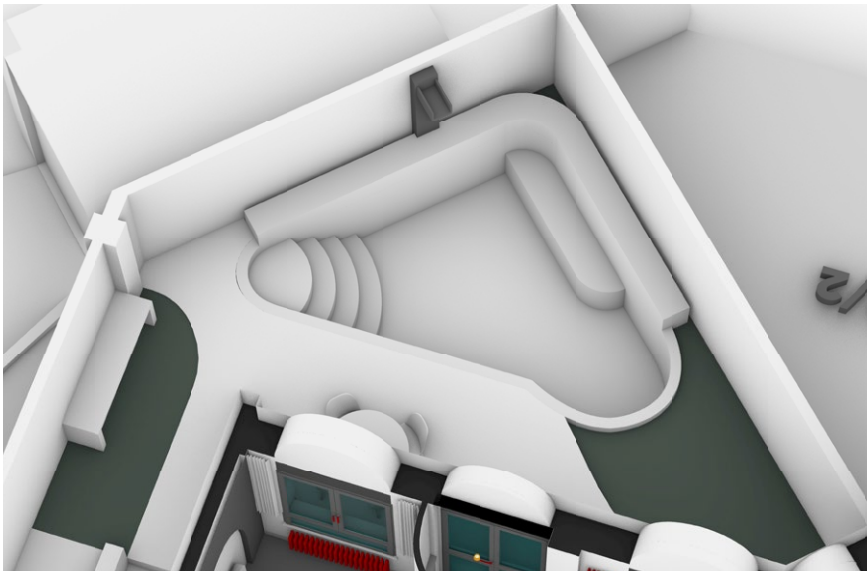
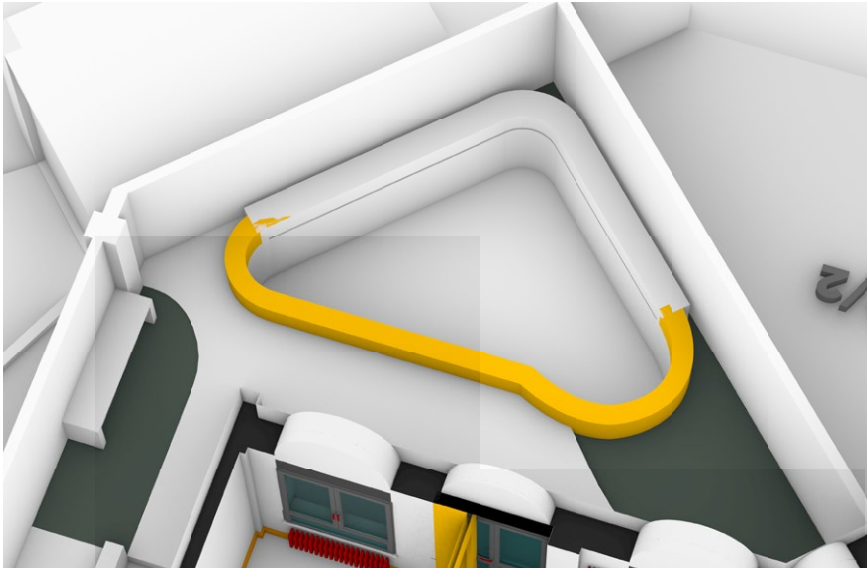

RIVESTIMENTO PISCINA Y SUELO EXTERIOR DE MORTEX.

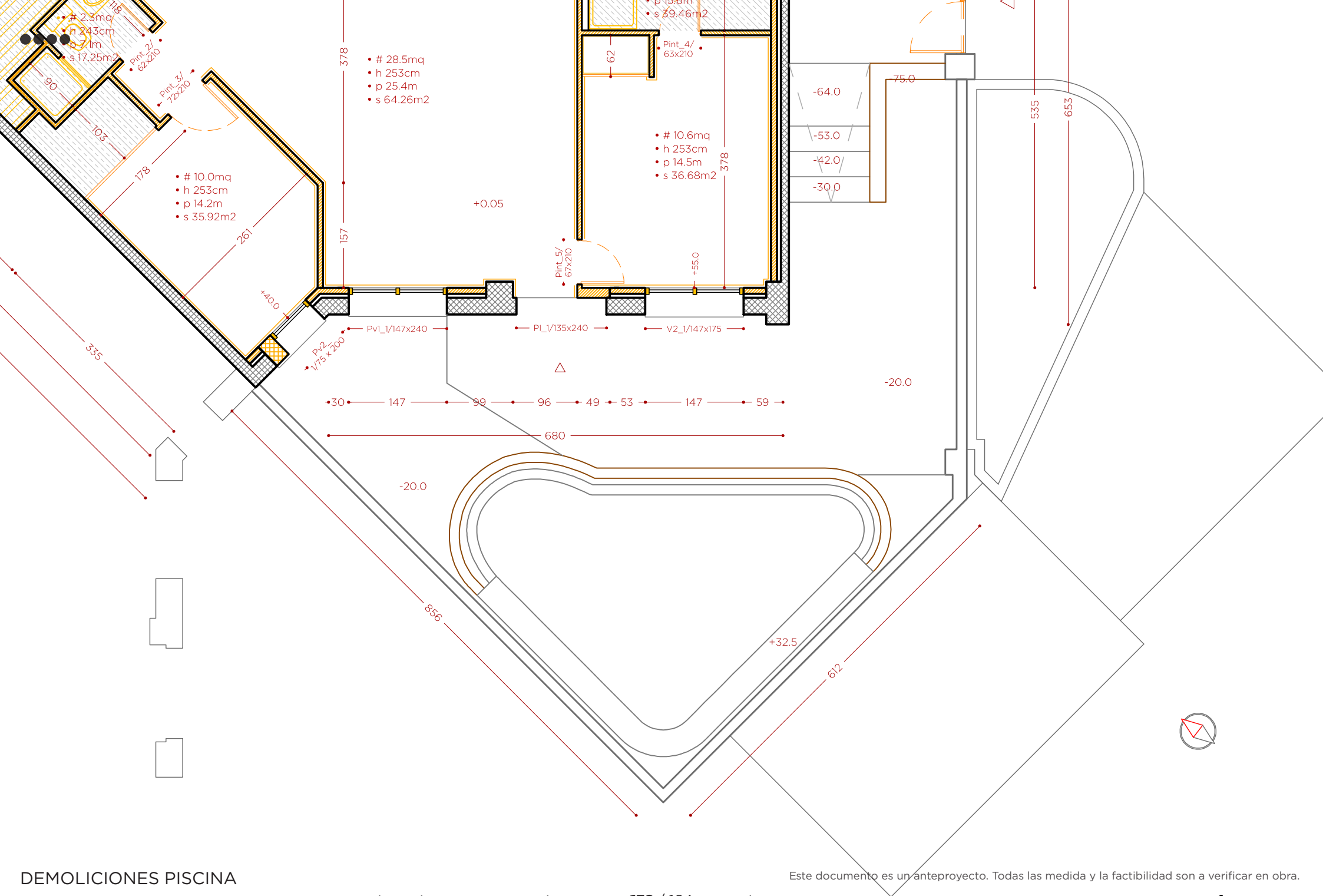

DEMOLICIONES PISCINA

reformemos#127_@lcampo2-CONS-DEF19

Este documento es un anteproyecto. Todas las medida y la factibilidad son a verificar en obra.

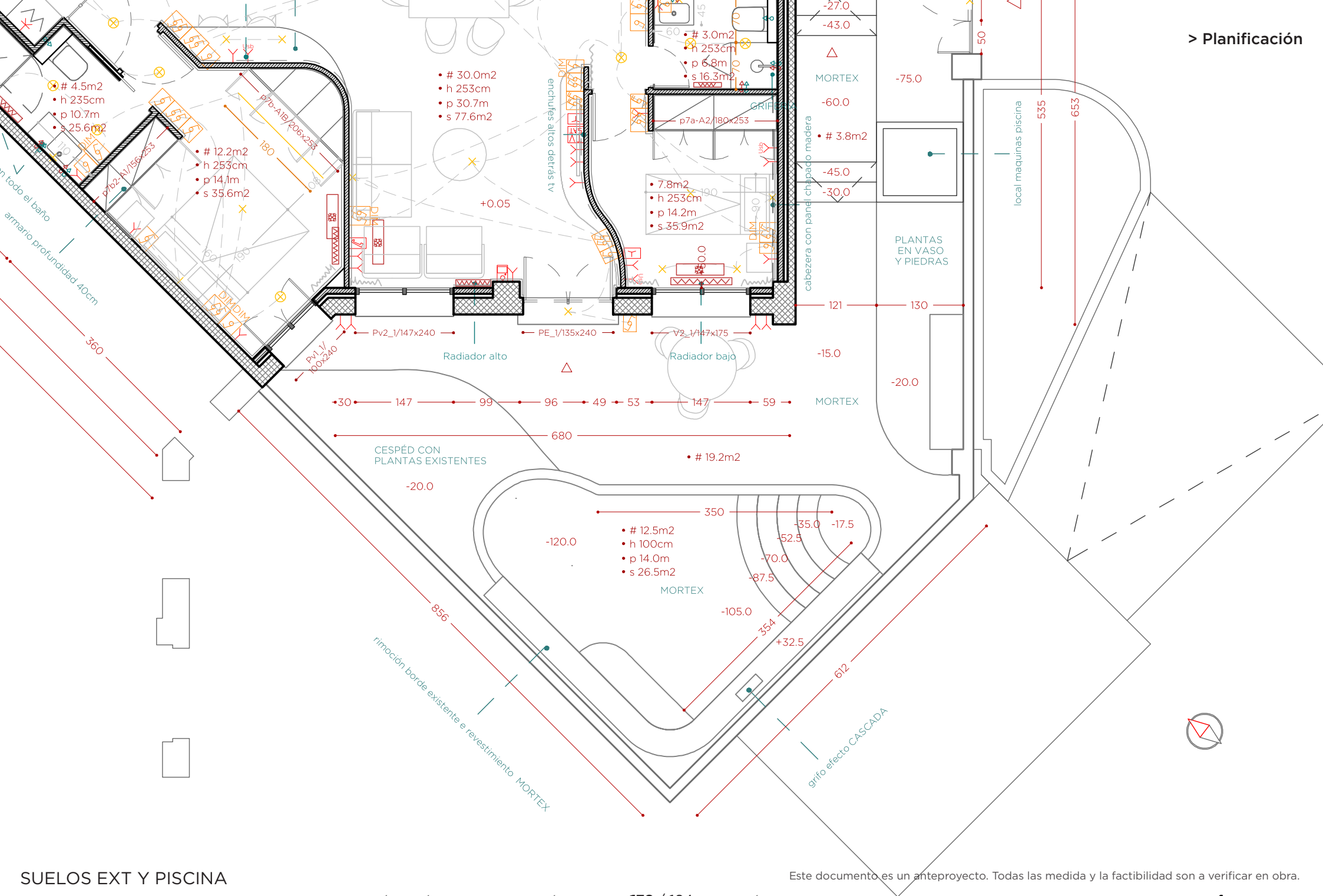

SUELOS EXT Y PISCINA

Este documento es un anteproyecto. Todas las medida y la factibilidad son a verificar en obra.

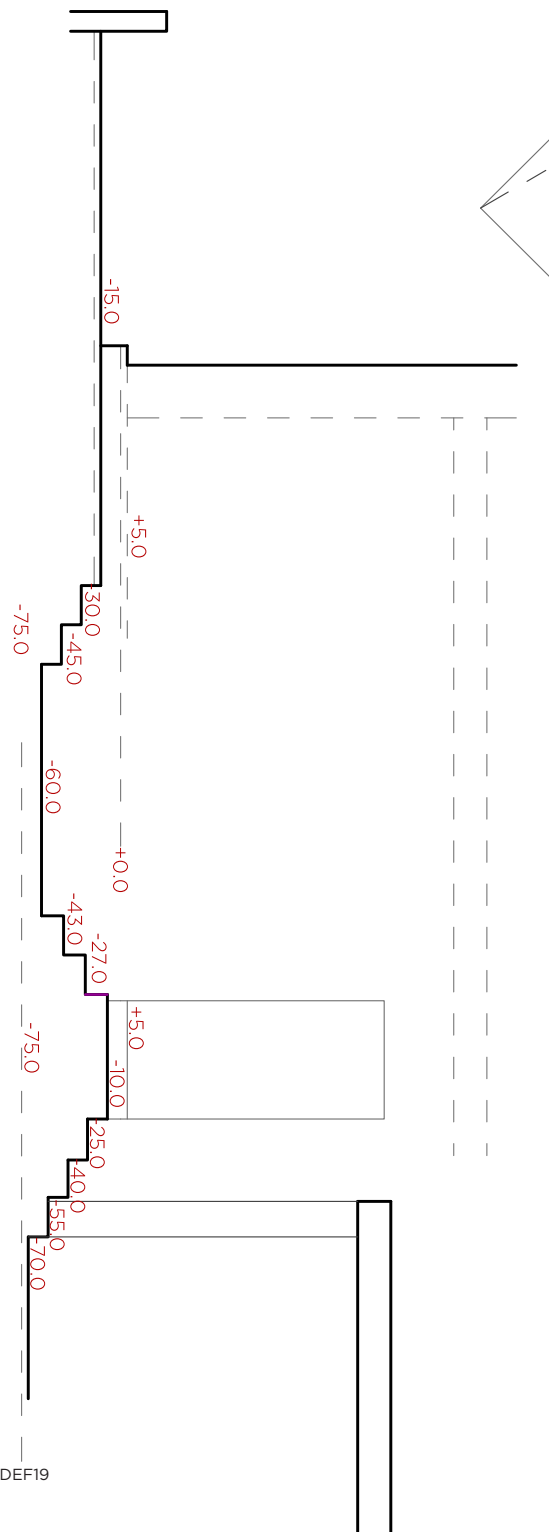

| 12 | | EXTERIORES Y PISCINA | | | 0,00 € | |
|--------------------------------|-----|--|--|--------|----------|---------|
| > partida | uds | trabajo | descripción | precio | medición | importe |
| estru06a/MURO EXTERIOR | | | | | | |
| 12.01.01 | m2 | FÁBLADR. C.V. 1 PIE 25x12x5 cm | Fábrica de ladrillo cara vista de 25x12x5 cm. de 1 pie de espesor, recibido con mortero de cemento CEM II/A-P 32,5R y arena de río 1/6, i/replanteo, nivelación y aplomado, p.p. de enjarjes, mermas, roturas, humedecido de las piezas, rejuntado, limpieza y medios auxiliares, s/NTE-FFL y NBE-FL-90, medida deduciendo huecos superiores a 1 m2. | 0,00 | 4,00 | 0,00 |
| estru07a/PAV EXTERIOR 1 | | | | | | |
| 12.02.01 | m2 | FORMACIÓN DE SOLERA C/ MORTERO Y ARLITA (Max. 10 cm.) | Formación de solera de hasta 10 cm de espesor máximo, realizada con mortero elaborado en obra y arlita, i/vertido, colocación, p.p. limpieza y medios auxiliares. Sin armado. | 0,00 | 23,00 | 0,00 |
| 12.02.01b | m2 | SUMINISTRO MORTEX POR EXTERIORES | Suministro de mortex o similares para zona húmedas incluyendo los bordes de la piscina, los umbrales de las puertas ventanas y el zocalo exterior del edificio | 0,00 | 23,00 | 0,00 |
| 12.02.01c | m2 | MANO DE OBRA MORTEX | Mano de obra aplicación mortex para exteriores | 0,00 | 23,00 | 0,00 |
| 12.02.01c | uds | PELDAÑOS ENTRADA | Reacer peldaño entrada y añadir peldaños por entrada secundaria | 0,00 | 6,00 | 0,00 |
| estru07b/PAV EXTERIOR 2 | | | | | | |
| 12.02.02 | m2 | REGULARIZACION DE PAVIMENTOS (PASTA NIVELADORA) > TENEDERO | Regularización de niveles en pavimentos de las distintas zonas afectadas por las demoliciones y obras a realizar, realizado con mortero de cemento y arena de río, elaborado en obra, i/vertido, nivelado, reglados, colocación, p.p. de juntas y fratasado. | 0,00 | 3,60 | 0,00 |
| 12.02.02b | m2 | BALDOSAS PARA SOLADO > TENEDERO | Suministro de baldosas cerámicas de marca y modelo a elegir por la propiedad de precio no superior a 22 €/m2 i/ p.p desperdicios y cortes. Nota: si el solado se coloca con forma de espiga la medición se incrementará en un 10%. | 0,00 | 3,60 | 0,00 |
| 12.02.02c | m2 | COLOCACIÓN DE SOLADO / ALICATADO > TENEDERO | Mano de obra de solado/alicatado, con material cerámico de 1S calidad (no porcelánico/rectificado), recibido con mortero de cemento y arena, i/ p.p. de cortes, piezas especiales, rejuntado con mortero especial a base de cemento y áridos. Nota: la colocación de solado/alicatado en espiga tendrá un sobre coste del 15%. | 0,00 | 3,60 | 0,00 |
| estru07c/JÁRDIN | | | | | | |
| 12.02.03 | m2 | CESPED | Tierra, cesped, plantas | 0,00 | 28,00 | 0,00 |
| estru08a/PISCINA | | | | | | |
| 12.03.01 | m2 | REMATES | Remate bordes piscina | 0,00 | 1,00 | 0,00 |
| 12.03.01b | m2 | SUMINISTRO MORTEX POR EXTERIORES | Suministro de mortex o similares para zona húmedas incluyendo los bordes de la piscina, los umbrales de las puertas ventanas y el zocalo exterior del edificio | 0,00 | 30,00 | 0,00 |
| 12.03.01c | m2 | MANO DE OBRA MORTEX | Mano de obra aplicación mortex para zona húmedas | 0,00 | 30,00 | 0,00 |
| estru09a/PUERTA ENTRADA | | | | | | |
| 12.03.01 | uds | PUERTA ENTRADA | Sostitución puerta entrada cde una hoja de 1.10 y una de 50 | 0,00 | 1,00 | 0,00 |

Este documento es un anteproyecto. Todas las medida y la factibilidad son a verificar en obra.

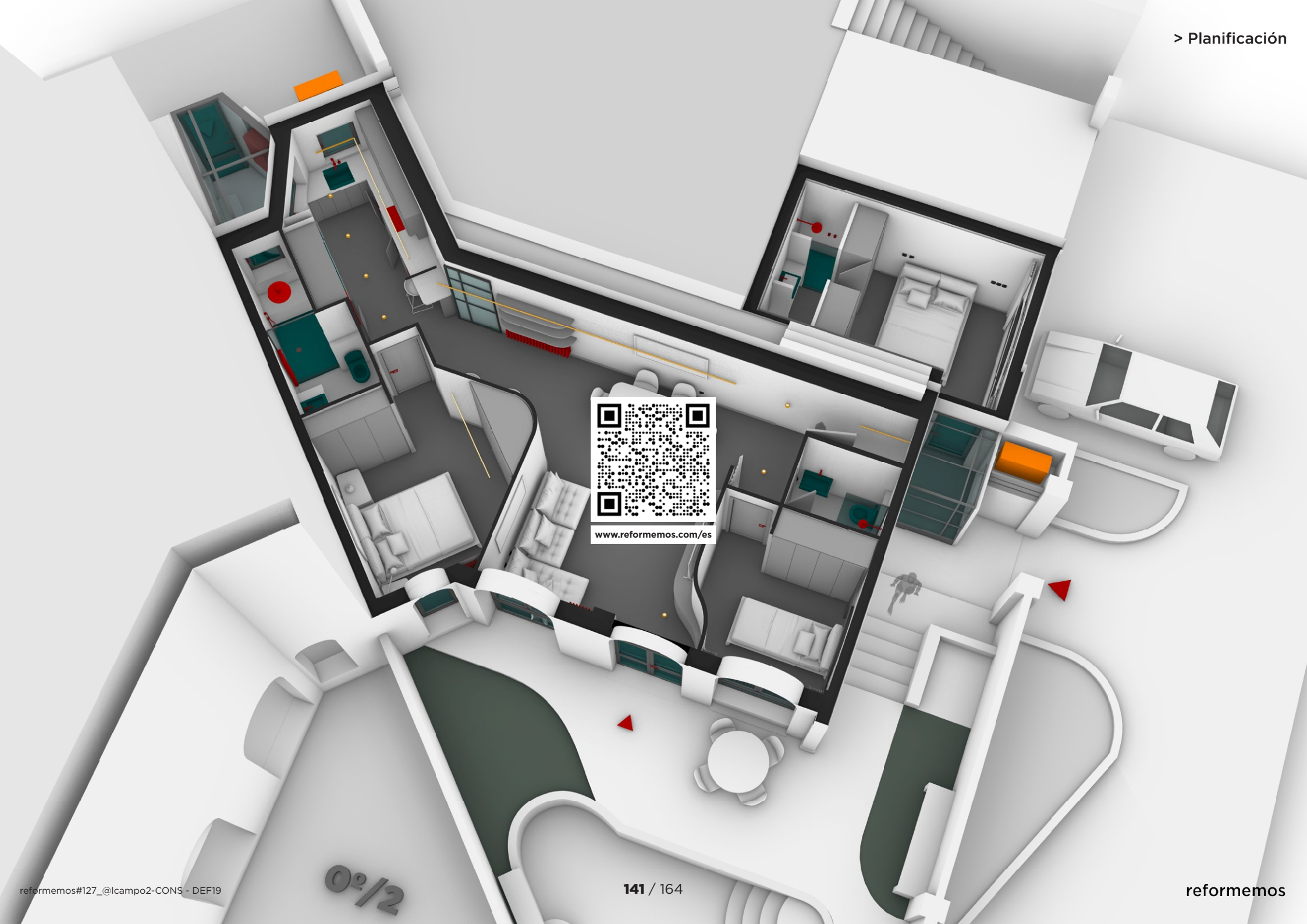

www.reformemos.com/es

Presupuesto



[PRO] _progetto

- 1a/SUELO
- 1b/PAVIMENTO 1
- 1c/PAVIMENTO 2
- 1d/PAVIMENTO 3
- 2a/PAREDES INT 1
- 2b/PAREDES INT 2
- 2c/PAREDES INT 3
- 2d/PAREDES 1m
- 2e/CONTRAPARED
- 2f/RODAPÍE
- 3a/TECHO
- 3b/FALSOTECHO
- 4a/PUERTAVENTANA
- 4b/PUERTAVENTANA 2
- 4c/PUERTAVENTANA C
- 4d/VENTANA 1
- 4e/VENTANA 2
- 4e/VENTANA EXT
- 5a/PUERTA MUROS
- 5b/PUERTA INT
- 5c/INGRESO
- 6a/GUARNECIDO
- 6b/BALDOSAS 1
- 6c/BALDOSAS 2
- 6d/PAPEL 1
- 6e/PAPEL 2
- 7a/ARMARIO 1
- 7b/ARMARIO 2
- 7c/ARMARIO 3
- 7d/ESTANTERIA 1
- 7e/ESTANTERIA 2
- 7f/ESTANTERIA 3

[INST] _installazioni

- 1a-b/COCINA_elem. h2O
- 2a-b/BAÑO_elementi
- 3a-b/ASEO_elementi
- 3a-b/BAÑO 2_elem.
- 5a-b/COCINA_elem. elet.
- 6a1/PUNTOS_mono SEMP.
- 6a2/PUNTOS_mono CONM.
- 6a3/PUNTOS_mono CRUC.
- 6b1/PUNTOS_doble SEMP.
- 6b2/PUNTOS_doble CONM.
- 6b3/PUNTOS_doble CRUC.
- 6c1/ECHUFES_simple_A16
- 6c2/ECHUFES_simple_A24
- 6c3/ECHUFES_
- 6d1/ECHUFES_tel_TELEF.
- 6d2/ECHUFES_tel_CITOF.
- 6d3/ECHUFES_tel_DATI
- 6d1/ECHUFES_tv_TV
- 6d2/ECHUFES_tv_ANT.
- 6d3/ECHUFES_tv_SATEL.
- 6e1/ILLUMIN_PUNTOS
- 6e2/ILLUMIN_FOCOS
- 6e3/ILLUMIN_EMPOTRADAS
- 7a1/GAS_BOILER
- 7a2/GAS_
- 7a3/GAS_
- 7b1/CALEF_RADIADORES
- 7b2/CALEF_
- 7b3/CALEF_TOALLEROS.
- 7c1/CLIMA_SPLIT
- 7c2/CLIMA_
- 7c3/CLIMA_

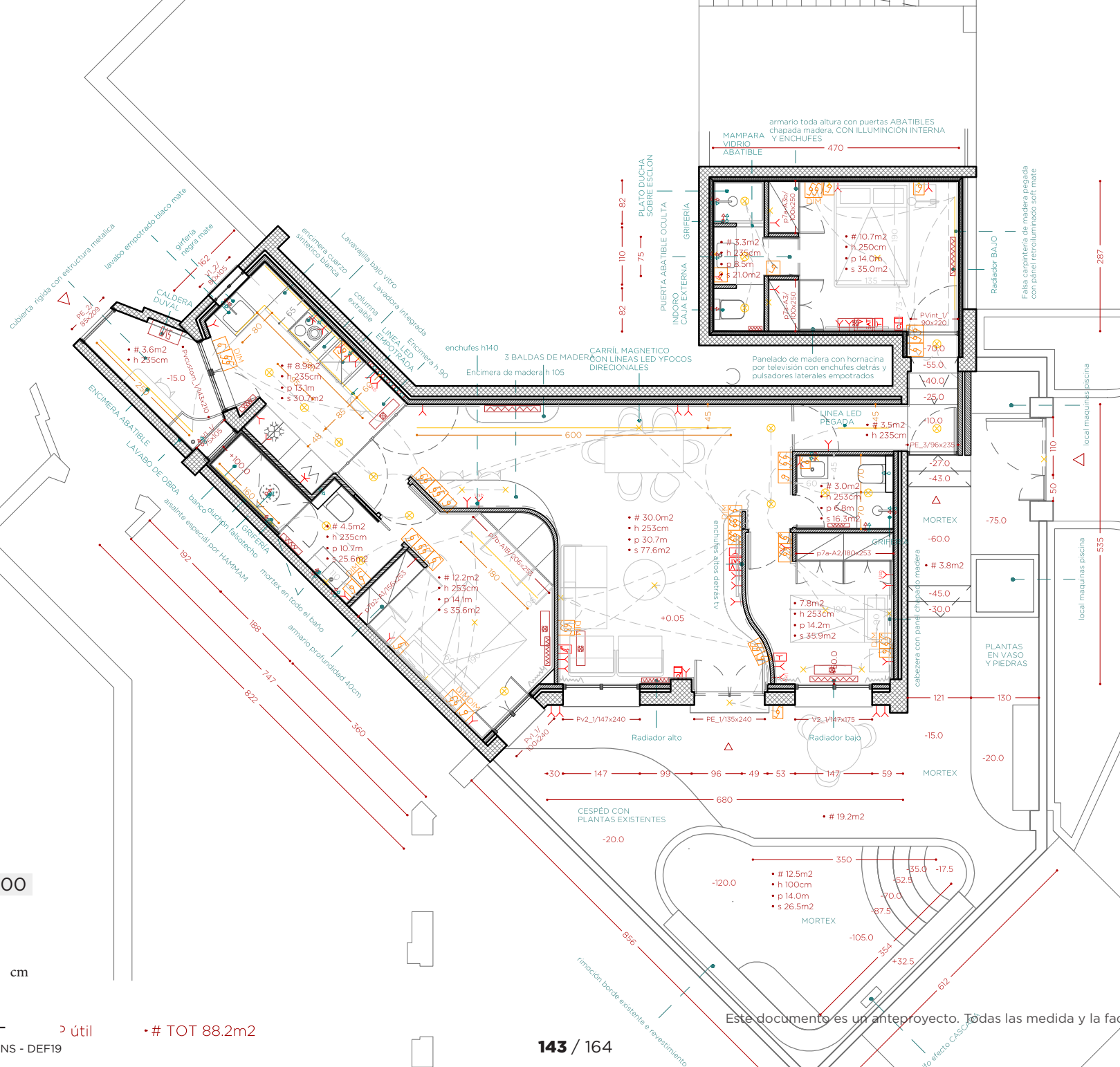

scale_1:100

- 60 _____
 - 100 _____
 - 180 _____
 - 250 _____
- cm

4m2

PLANO GENERAL

útil # TOT 88.2m2

reformemos#127_@lcampo2-CONS - DEF19

Este documento es un anteproyecto. Todas las medida y la factibilidad son a verificar en obra.

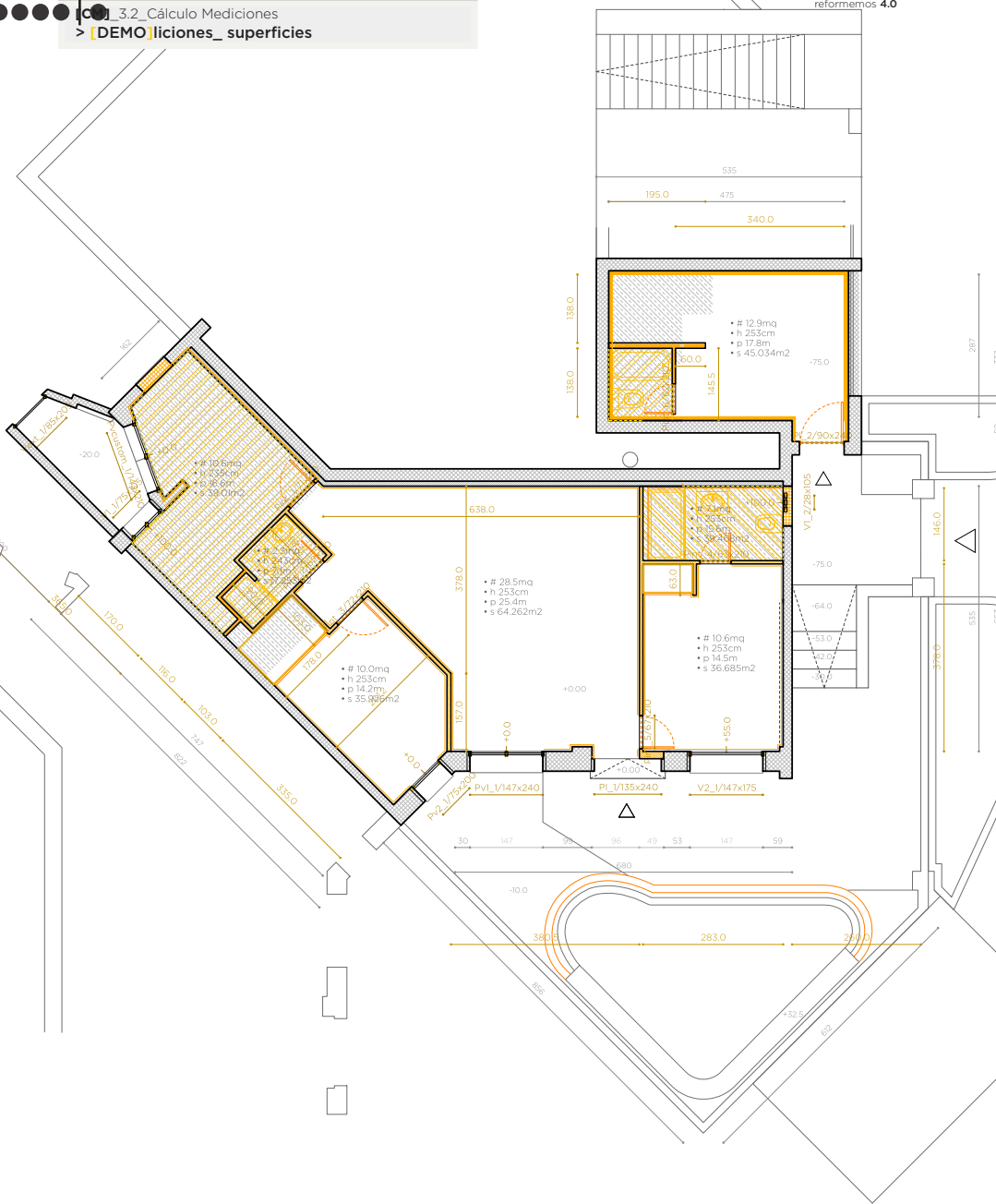

DEMOLICIONES

scale_1:100
 60
 100
 180
 250 cm

| DEMO | 1a/PAVIMENTO 3 | 1b/PAVIMENTO 2 | 1c/PAVIMENTO 1 | 1d/SUELO |
|--------|-----------------|--------------------|-------------------|----------------|
| medida | 10.5m2 | 5.2m2 | 50.6m2 | 15.2m2 |
| precio | | | | |
| | 2a/RODAPIÉ | 2b/TRASDOSADOS | 2c/PAREDES 1m | 2d/PAREDES INT |
| medida | 77.0m | 37.0m2 | 0.00m2 | 70.2m2 |
| precio | | | | |
| | 02a/LATERALES | 02b/PAREDES EXT | 02c/PORTANTES | 3a/CORDOLO |
| medida | 30.8m2 | 91.8m2 | 0.00m2 | 40.0m |
| precio | | | | |
| | 3b/FALSOTECHO | 3c/TECHO | 4a/PUERTAVENTANAS | 4b/VENTANAS |
| medida | 19.0m2 | 68.0m2 | 3.00uds | 3.00uds |
| precio | | | | |
| | 4b/VENTANAS EXT | 5a/HUECOS PORTANTE | 5b/PUERTA INT | 5c/INGRESO |
| medida | 0.00uds | 0.00uds | 6.0uds | 2.0uds |
| precio | | | | |

Este documento es un anteproyecto. Todas las medida y la factibilidad son a verificar en obra.

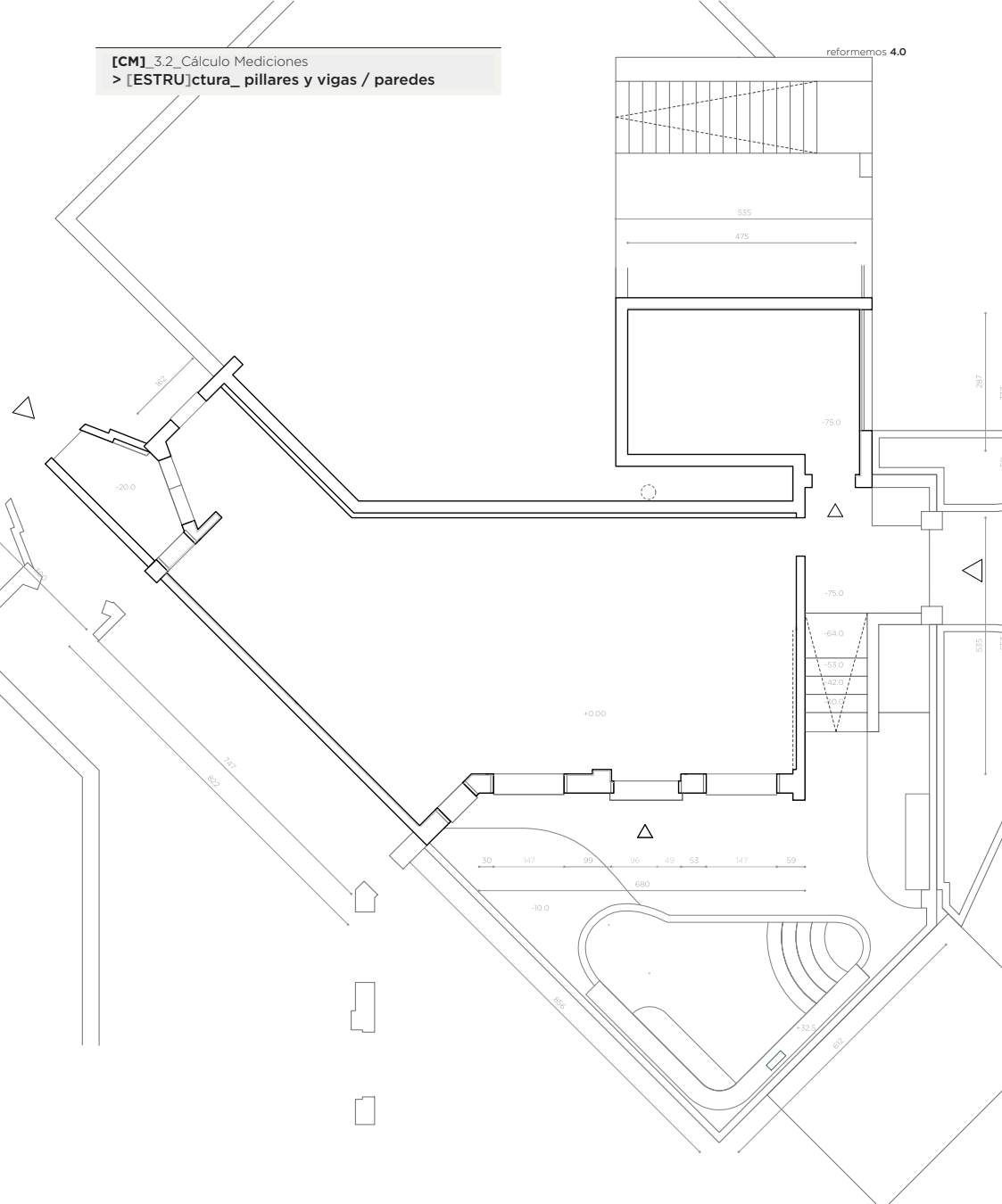

ESTRuctura

scale_1:100

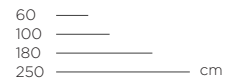

| | | | | |
|-------|--------------------------------|------------------------------|--------------------------------|--------------------------------|
| ESTRU | estructura // | 1a/PILARES | 1c/VIGAS | 1d/VIGUETTAS |
| | 0 ESTRUctura vigas y pilares | | | |
| | | 0.00kg - | 0.00kg - | 0.00kg - |
| | | medida* | medida* | medida* |
| | | precio* | precio* | precio* |
| ESTRU | paredes // | 02a/PAREDES PORTANTES | 02b/PAREDES LATERALES | 02c/PAREDES EXTERNAS |
| | | | | |
| | | 0.00m2 - | 18.8m2 - | 62.5m2 - |
| | | 0.00m2 - | 18.8m2 - | 62.5m2 - |
| | | medida* | medida* | medida* |
| | | precio* | precio* | precio* |
| ESTRU | paredes // | 2d/MARCO CARPINTERIA | 2e/UMBRAL VENTANAS | 6a/MURO EXTERIOR |
| | | | | |
| | | 0.00m - | 5.00uds - | 4.00m2 - |
| | | 0.00m - | 5.00uds - | 4.00m2 - |
| | | 0.00m - | 5.00uds - | 4.00m2 - |
| | | medida* | medida* | medida* |
| | | precio* | precio* | precio* |
| ESTRU | paredes // | 6b/TECHO EXTERIOR | 7a/PAVIMENTO EXTERIOR 1 | 7b/PAVIMENTO EXTERIOR 2 |
| | | | | |
| | | 5.8m2 - | 21.0m2 - | 3.6m2 - |
| | | 5.8m2 - | 21.0m2 - | 3.6m2 - |
| | | 5.8m2 - | 21.0m2 - | 3.6m2 - |
| | | medida* | medida* | medida* |
| | | precio* | precio* | precio* |
| ESTRU | paredes // | 7c/JÁRDIN | 8a/PISCINA | |
| | | | | |
| | | 28.0m2 - | 12.5m2 - | |
| | | 28.0m2 - | 12.5m2 - | |
| | | 28.0m2 - | 12.5m2 - | |
| | | medida* | medida* | |
| | | precio* | precio* | |

Este documento es un anteproyecto. Todas las medida y la factibilidad son a verificar en obra.

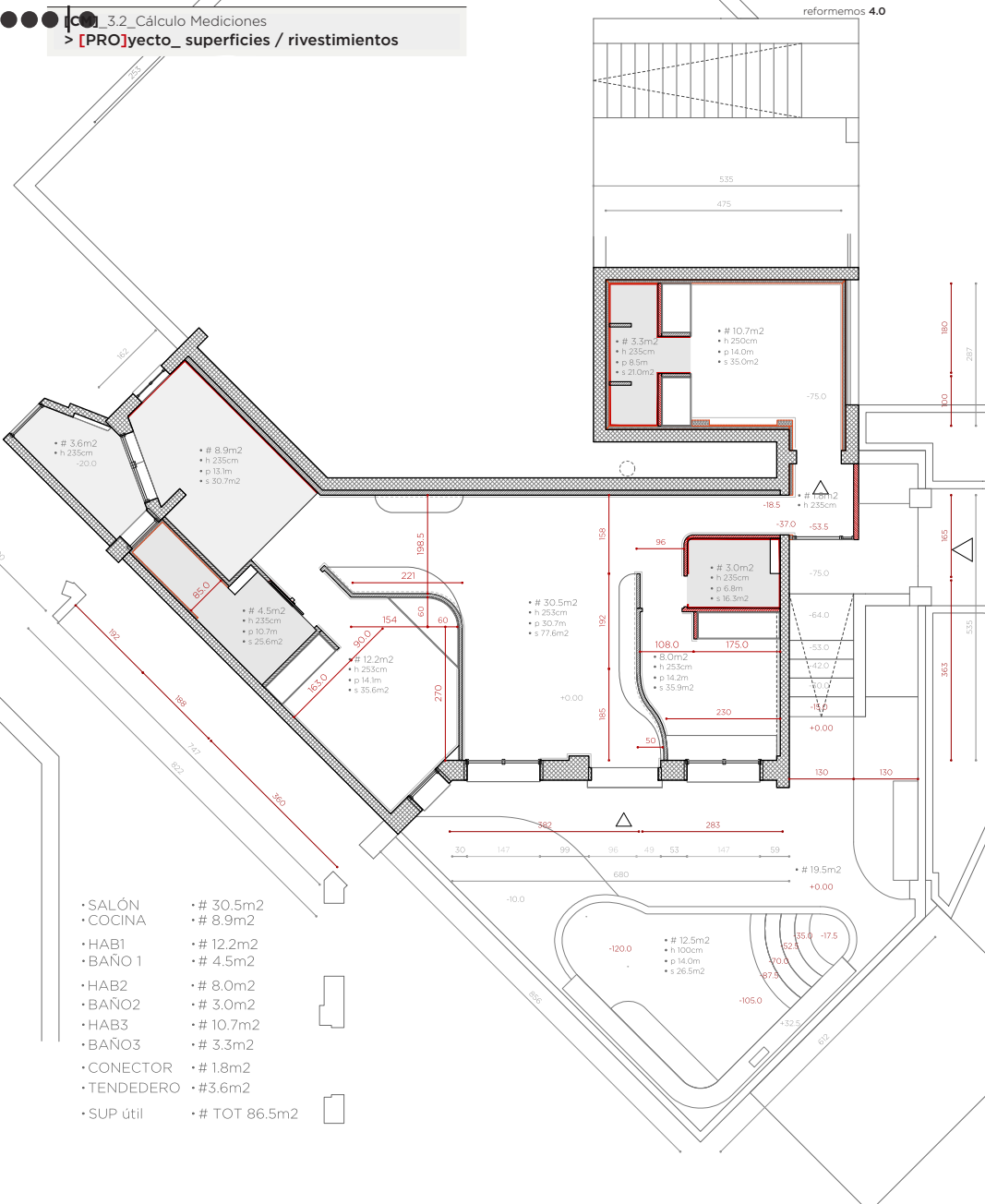

- SALÓN • # 30.5m²
- COCINA • # 8.9m²
- HAB1 • # 12.2m²
- BAÑO 1 • # 4.5m²
- HAB2 • # 8.0m²
- BAÑO 2 • # 3.0m²
- HAB3 • # 10.7m²
- BAÑO 3 • # 3.3m²
- CONECTOR • # 1.8m²
- TENDEDERO • # 3.6m²
- SUP útil • # TOT 86.5m²

PROyecto

scale_1:100

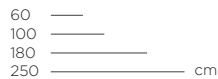

| | | | |
|---|---|--|---|
| <p>1a/SUELO</p> <p>medida* 24.5m²</p> <p>precio*</p> | <p>1b/PAVIMENTO 1</p> <p>medida* 65.0m²</p> <p>precio*</p> | <p>1c/PAVIMENTO 2</p> <p>medida* 11.2m²</p> <p>precio*</p> | <p>1d/PAVIMENTO 3</p> <p>medida* 8.6m²</p> <p>precio*</p> |
| <p>2a/PAREDES INT 1</p> <p>medida* 28.5m²</p> <p>precio*</p> | <p>2b/PAREDES INT 2</p> <p>medida* 22.5m²</p> <p>precio*</p> | <p>2c/PAREDES INT 3</p> <p>medida* 9.6m²</p> <p>precio*</p> | <p>2d/PAREDES 1m</p> <p>medida* 2.7m²</p> <p>precio*</p> |
| <p>2e/TRASDOSADOS</p> <p>medida* 50.0m²</p> <p>precio*</p> | <p>2f/RODAPIÉ</p> <p>medida* 55.0m</p> <p>precio*</p> | <p>3a/TECHO</p> <p>medida* 60.2m²</p> <p>precio*</p> | <p>3b/FALSOTECHO</p> <p>medida* 20.5m²</p> <p>precio*</p> |
| <p>3c/cordolo</p> <p>medida* 0.00m</p> <p>precio*</p> | <p>6a/GUARNECIDO 1</p> <p>medida* 20.0m²</p> <p>precio*</p> | <p>6b-c/ALICAT. 1</p> <p>medida* 10.0m²</p> <p>precio*</p> | <p>6b-c/ALICAT. 2</p> <p>medida* 77.0m²</p> <p>precio*</p> |
| <p>6d-e/PAPEL 1</p> <p>medida* 14.5m²</p> <p>precio*</p> | <p>6d-e/PAPEL 2</p> <p>medida* 9.0m²</p> <p>precio*</p> | | |

Este documento es un anteproyecto. Todas las medida y la factibilidad son a verificar en obra.

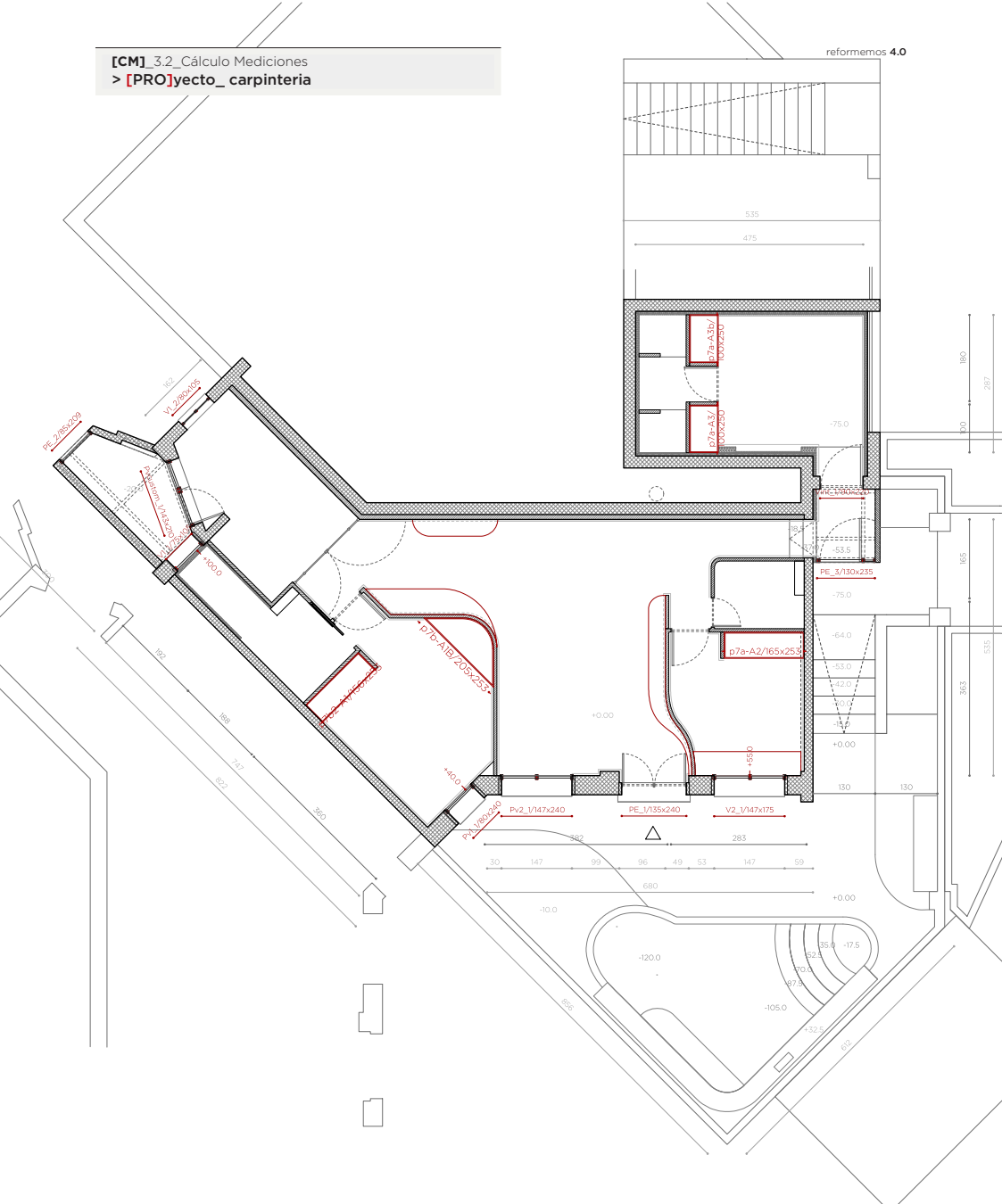

scale_1:100

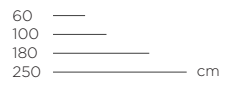

PROyecto

MEDICIONES CARPINTERÍA EXT Y INT

| | | | |
|--|--|---|---|
| <p>PRO</p> <p>PROyecto carpinteria</p> | <p>4a/PUERTAVENTANAS 1</p> <p>medida* precio*</p> <p>1.0uds - Pv1_</p> | <p>4b/PUERTAVENTANAS 2</p> <p>1.0uds - Pv2_</p> | <p>4c/PUERTAVENTANAS custom</p> <p>1.0uds - Pvcustom_</p> |
| | <p>4d/VENTANAS 1</p> <p>2.0uds - V1_</p> | <p>4e/VENTANAS 2</p> <p>1.0uds - V2_</p> | <p>4f/VENTANAS EXT</p> <p>1.0uds - Vcustom_</p> |
| | <p>4g/profilo 4a-b-c</p> <p>20.30m -</p> | <p>4h/profilo 4d-e</p> <p>12.00m -</p> | |
| | <p>5a/PORTANTE</p> <p>1.0uds - Ppor_</p> | <p>5b/PUERTA INT</p> <p>2.0uds - 2.0uds -</p> | <p>5c/INGRESO</p> <p>2.0uds - Ping_</p> |
| | <p>pro5d/profilo puertas por</p> <p>0.00m -</p> | <p>pro5e/profilo puertas int</p> <p>29.5m -</p> | <p>pro5f/profilo ingreso</p> <p>14.1m -</p> |

Este documento es un anteproyecto. Todas las medida y la factibilidad son a verificar en obra.

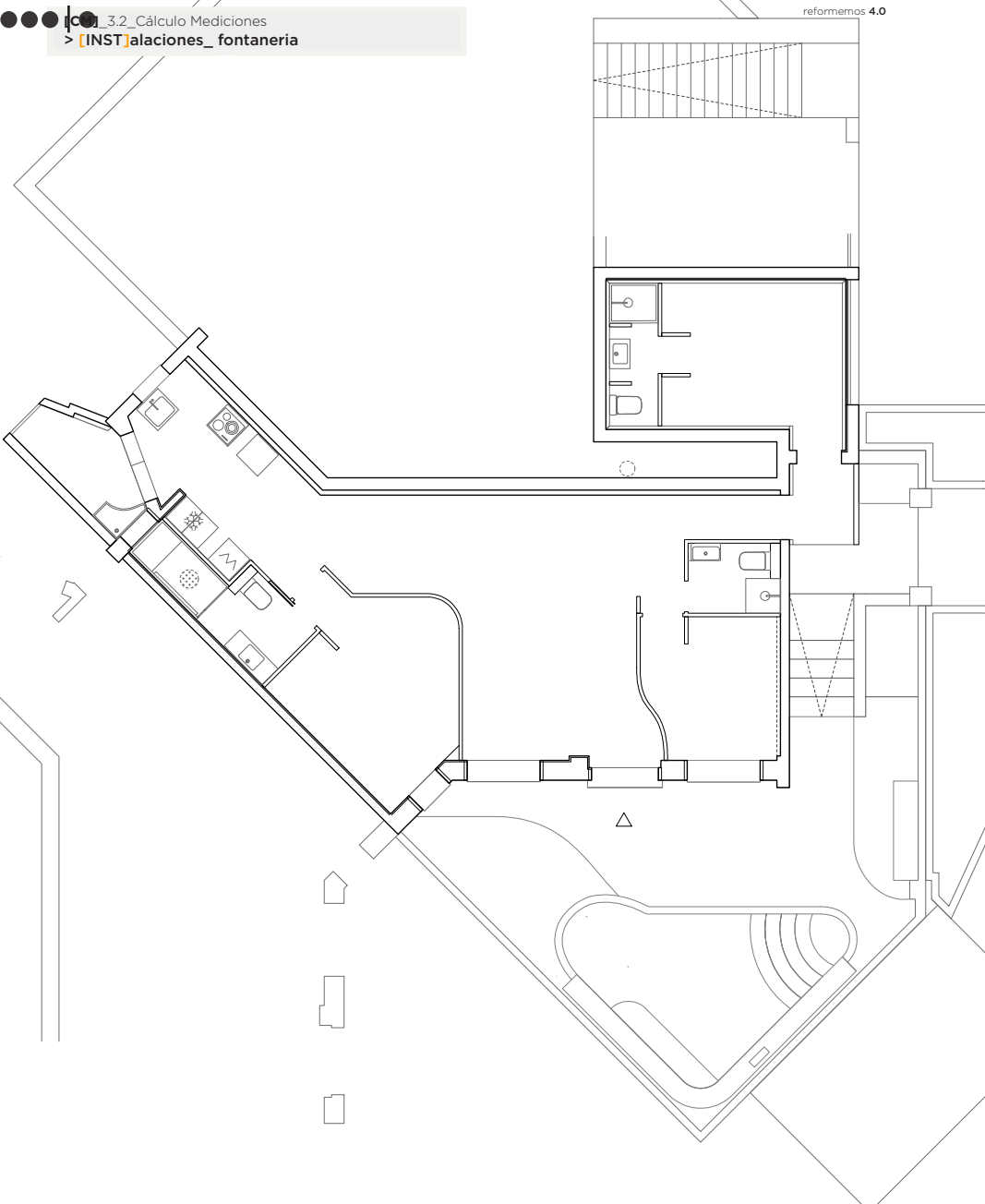

| INST | 1a/ COCINA_elementos | 1b/ COCINA_elementos 2 |
|---------|---|--|
| | | |
| | 1a1/fregadero 1a2/lavadora 1a3/lavavajillas | 1b1/--- 1b2/--- 1b3/--- |
| medida* | 2.0- 1.0- 1.0- | 0.00- 0.00- 0.00- |
| precio* | | |
| | 2a/ BAÑO_elementos | 2b/ BAÑO_elementos 2 |
| | | |
| | 2a1/lavabo 2a2/inodoro 2a3/--- | 2b1/ducha 2b2/mampara 2b3/bañera |
| | 1.0- 1.0- 0.00- | 1.0- 1.0- 0.00- |
| | 3a/ ASEO_elementos | 3b/ ASEO_elementos 2 |
| | | |
| | 3a1/lavabo 3a2/inodoro 3a3/--- | 3b1/ducha 3b2/mampara 3b3/bañera |
| | 1.0- 1.0- 0.00- | 1.0- 1.0- 0.00- |
| | 4a/ BAÑO2_elementos | 4b/ BAÑO2_elementos 2 |
| | | |
| | 4a1/lavabo 4a2/inodoro 4a3/--- | 4b1/ducha 4b2/mampara 4b3/--- |
| | 1.0- 1.0- 0.00- | 1.0- 1.0- 0.00- |

INSTalaciones

scale_1:100
 60 —
 100 —
 180 —
 250 — cm

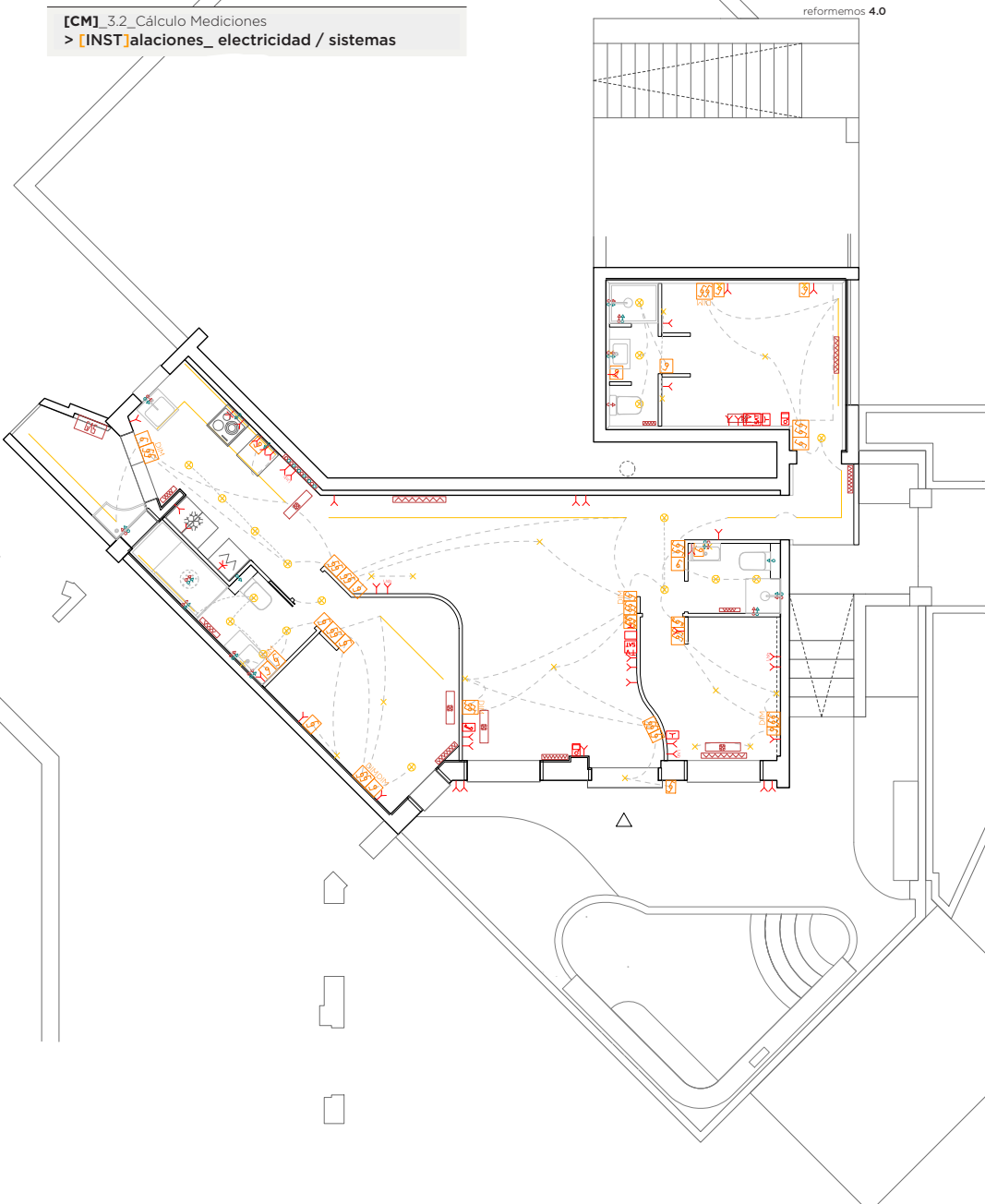

| INST | 5a/ COCINA_elementos | | | 5b/ COCINA_elementos 2 | | |
|---------|----------------------|---------|---------|------------------------|------------|---------|
| | | | | | | |
| | 60.0 | 60.0 | 27.7 | 90.0 | 60.0 | 60.0 |
| | 60.0 | 77.4 | 43.0 | 60.0 | 60.0 | 60.0 |
| | 5a1/vitro | 5a2/--- | 5a3/--- | 5b1/horno | 5b2/nevera | 5b3/--- |
| medida* | 1.0- | 1.0- | 0.00- | 1.0- | 1.0- | 0.0- |
| precio* | | | | | | |

| 6a/ PUNTOS_mono | | | 6b/ PUNTOS_doble | | | 6c/ ENCHUFES_simple | | |
|-----------------|-----------|-------------|------------------|-----------|-------------|---------------------|------|------|
| | | | | | | | | |
| simple | conmutado | cruzamiento | simple | conmutado | cruzamiento | A16 | A24 | --- |
| 11.0- | 8.0- | 2.0- | 0.0- | 11.0- | 1.0- | 37.0- | 2.0- | 2.0- |
| | | | | | | | | |

| 6d/ ENCHUFES_tel. | | | 6e/ ENCHUFES_tv | | | 7d/ ILUMINACIÓN | | |
|-------------------|----------|-------|-----------------|--------|----------|-----------------|-------|---------|
| | | | | | | | | |
| telefono | citofon. | data | tv | antena | satelite | punto | foco | empotr. |
| 2.0- | 2.0- | 0.00- | 2.0- | 2.0- | 2.0- | 18.0- | 18.0- | 20.0- |
| | | | | | | | | |

| 7a/ GAS | | | 7b/ CALEFACCIÓN | | | 7c/ CLIMATIZACIÓN | | |
|----------|-------|-------|-----------------|-------|----------|-------------------|------|-------|
| | --- | --- | | --- | | | --- | --- |
| calentad | --- | --- | radiador | --- | toallero | split | --- | --- |
| 1.00- | 0.00- | 0.00- | 7.0- | 0.00- | 3.0- | 5.0- | 1.0- | 0.00- |
| | | | | | | | | |

INSTalaciones

scale_1:100

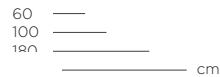

precio* y medida* en las celdas han de tomarse como indicativos. Por necesidades de cantidades, variaciones, lugar, etc. podrán variar ya en el siguiente presupuesto aproximativo. de todas forma el precio final será concordado con la constructora en el contrato de ejecución.

Este documento es un anteproyecto. Todas las medida y la factibilidad son a verificar en obra.



scale_1:100

60 _____
 100 _____
 180 _____
 250 _____ cm

PLANO DEMO+PRO+INST

reformemos#127_@lcampo2-CONS - DEF19

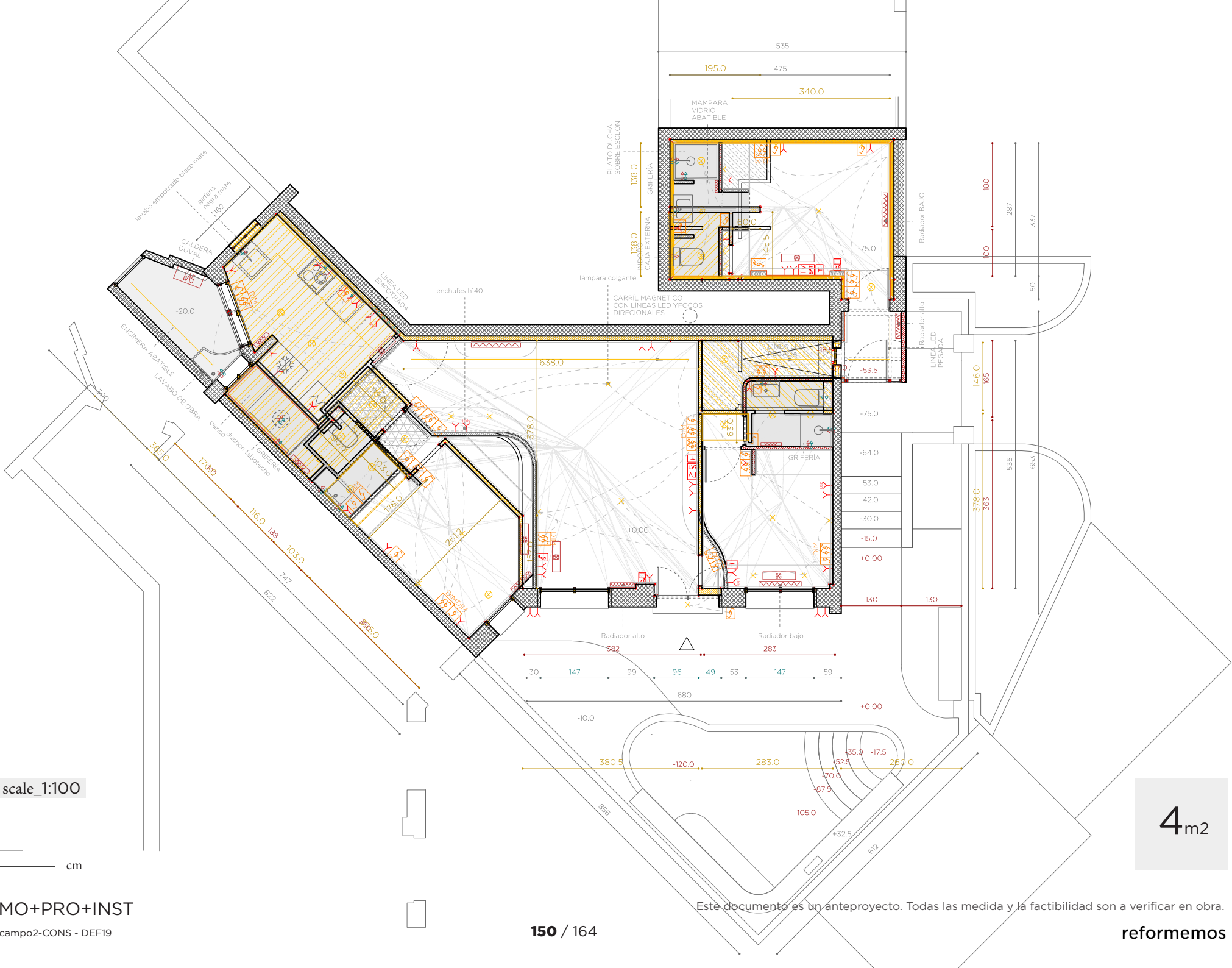

4m²

| 1 | | DEMOLICIONES | | | 0,00 € | |
|--|-----|---|---|--------|----------|---------|
| > partida | uds | trabajo | descripción | precio | medición | importe |
| demo1a-PAVIMENTO 3 | | | | | | |
| 1.01.01 | m2 | DEMOLICIÓN SOLADOS CERÁMICOS > COCINA | Demolición de solados cerámicos, por medios manuales, incluso limpieza sin retirada de escombros a pie de carga, sin transporte a vertedero y con p.p. de medios auxiliares sin medidas de protección colectivas. | 0,00 | 10,58 | 0,00 |
| demo1b-PAVIMENTO 2 | | | | | | |
| 1.01.02 | m2 | DEMOLICIÓN SOLADOS CERÁMICOS > BAÑOS | Demolición de solados cerámicos, por medios manuales, incluso limpieza sin retirada de escombros a pie de carga, sin transporte a vertedero y con p.p. de medios auxiliares sin medidas de protección colectivas. | 0,00 | 5,20 | 0,00 |
| demo1c-PAVIMENTO 1 | | | | | | |
| 1.01.03 | m2 | DEMOLICIÓN PARQUET O TARIMA | Levantado de pavimentos de parquet o tarima, por medios manuales, sin incluir la base soporte, i/ limpieza sin retirada de escombros a pie de carga, sin transporte a vertedero y con p.p. de medios auxiliares y medidas de protección colectivas. | 0,00 | 50,68 | 0,00 |
| demo1d-SUELO | | | | | | |
| 1.01.04 | m2 | DEMOLICIÓN PLASTON MORTERO e<10 CM | Demolición de capa de plastón de mortero de hasta 10 centímetros de espesor, i/ limpieza sin retirada de escombros a pie de carga, sin transporte a vertedero y con p.p. de medios auxiliares sin medidas de protección colectivas | 0,00 | 15,20 | 0,00 |
| demo2a-RODAPIÉ | | | | | | |
| 1.02.01 | m | LEVANTADO RODAPIÉ DE MADERA | Levantado de rodapié de madera, por medios manuales, i/ limpieza sin retirada de escombros a pie de carga, sin transporte a vertedero y con p.p. de medios auxiliares. | 0,00 | 77,00 | 0,00 |
| demo2b-TRASDOSADOS | | | | | | |
| 1.02.02 | m2 | DEMOLICIÓN TABIQUE TRASDOSADO PLADUR > GARAJE | Demolición de tabique de ladrillo hueco sencillo o rasillón, por medios manuales, i/ limpieza sin carga ni retirada de escombros sobre contenedor, sin transporte a vertedero y con p.p. de medios auxiliares sin medidas de protección colectivas. | 0,00 | 37,14 | 0,00 |
| demo2d-PAREDES INT | | | | | | |
| 1.02.03 | m2 | DEMOLICIÓN TABIQUE HUECO SENCILLO | Demolición de tabique de ladrillo hueco sencillo o rasillón, por medios manuales, i/ limpieza sin carga ni retirada de escombros sobre contenedor, sin transporte a vertedero y con p.p. de medios auxiliares sin medidas de protección colectivas. | 0,00 | 70,21 | 0,00 |
| demo2a-PAREDES PERIMETRALES INT | | | | | | |
| 1.03.01 | m2 | DEMOLICIÓN TABIQUE HUECO SENCILLO | Demolición de tabique de ladrillo hueco sencillo o rasillón, por medios manuales, i/ limpieza sin carga ni retirada de escombros sobre contenedor, sin transporte a vertedero y con p.p. de medios auxiliares sin medidas de protección colectivas. | 0,00 | 30,80 | 0,00 |
| 1.03.01b | m2 | RETIRADA AISLANTE ENTRE TABIQUES | Retirada paneles aislantes cámara paredes perimetrales, por medios manuales, i/ limpieza sin carga ni retirada de escombros sobre contenedor, sin transporte a vertedero y con p.p. de medios auxiliares sin medidas de protección colectivas. | 0,00 | 30,80 | 0,00 |
| Demo02b-HUECOS FACHADA | | | | | | |
| 1.03.02 | uds | APERTURA HUECO VENTANA COCINA | Apertura de hueco en tabiquería para nuevo ventana, incluido suministro, recibido aplomado y colocación de prearco, incluso limpieza, sin carga ni retirada de escombros a pie de carga. | 0,00 | 1,00 | 0,00 |
| 1.03.02b | uds | APERTURA HUECO PASILLO DE VENTANA EXISTENTE | Apertura de hueco en tabiquería para nuevo puerta de paso, incluido suministro, recibido aplomado y colocación de prearco de pino, incluso limpieza, sin carga ni retirada de escombros a pie de carga. | 0,00 | 1,00 | 0,00 |

| | | | | | | |
|----------|-----|---------------------------------------|---|------|-------|------|
| 1.04.01 | m | DEMOLICIÓN MOLDURAS DE ESCAYOLA | demo3a-MOLDURAS TECHO Demolición de molduras de escayola, i/ limpieza sin retirada de escombros a pie de carga, sin transporte a vertedero y con p.p. de medios auxiliares. | 0,00 | 40,00 | 0,00 |
| 1.04.02 | m2 | DEMOLICIÓN FALSO TECHO ESCAYOLA | demo3b-FALSOTECHOS Demolición de falsos techos continuos de placas de escayola, por medios manuales, i/ limpieza sin retirada de escombros a pie de carga, sin transporte a vertedero y con p.p. de medios auxiliares. | 0,00 | 19,00 | 0,00 |
| 1.05.01 | uds | DESMONTAJE VENTANA MONOBLOC | demo4a-PUERTAVENTANAS Desmontaje de ventana monobloc con persiana, por medios manuales, incluso limpieza sin retirada de escombros a pie de carga, sin transporte a vertedero y con p.p. de medios auxiliares. | 0,00 | 3,00 | 0,00 |
| 1.05.02 | uds | DESMONTAJE VENTANA MONOBLOC | demo4b-VENTANAS Desmontaje de ventana monobloc con persiana, por medios manuales, incluso limpieza sin retirada de escombros a pie de carga, sin transporte a vertedero y con p.p. de medios auxiliares. | 0,00 | 3,00 | 0,00 |
| 1.06.01 | uds | DESMONTAJE PUERTA DE PASO | demo5b-PUERTAS INT Desmontaje de puerta de paso de cualquier tipo en tabiques, incluidos cercos, hojas y accesorios, por medios manuales y sin recuperación del material desmontado, apilado y traslado a pie de carga, i/ limpieza sin retirada de escombros a pie de carga, sin transporte a vertedero y con p.p. de medios auxiliares sin medidas de protección colectivas. | 0,00 | 6,00 | 0,00 |
| 1.06.02 | uds | LEVANTADO DE PUERTA DE ENTRADA DOBLE | demo5c-INGRESO Levantado de puerta de entrada, incluye hoja, herrajes, cerradura y cerco. Limpieza y retirada de escombros a pie de obra. Sin recuperación. | 0,00 | 1,00 | 0,00 |
| 1.06.02b | uds | LEVANTADO DE PUERTA DE ENTRADA VIDRIO | Levantado de puerta de entrada, incluye hoja, herrajes, cerradura y cerco. Limpieza y retirada de escombros a pie de obra. Sin recuperación. | 0,00 | 2,00 | 0,00 |
| 1.06.02c | uds | LEVANTADO DE PUERTA REJA DE HIERRO | Levantado de PUERTA REJA, incluye hoja, herrajes, cerradura y cerco. Limpieza y retirada de escombros a pie de obra. Sin recuperación. | 0,00 | 1,00 | 0,00 |
| 1.06.02d | uds | LEVANTADO DE PUERTA ENTRADA PRINCIPAL | Levantado de PUERTA ENTRADA, incluye hoja, herrajes, cerradura y cerco. Limpieza y retirada de escombros a pie de obra. Sin recuperación. | 0,00 | 1,00 | 0,00 |
| 1.07.01 | uds | DESMONTAJE DE APARATOS SANITARIOS | demo6a-BAÑO Desmontaje de aparatos sanitarios y accesorios (lavabo, inodoro, lavadero. Excepto Bañero y plato de ducha), sin recuperación del material con retirada de escombros a pie de carga, sin incluir transporte a vertedero, i/ p.p. de medios auxiliares. En caso de necesitar la recuperación del sanitario, habría un sobrecoste de 15€ por sanitario. | 0,00 | 7,00 | 0,00 |
| 1.07.01b | uds | LEVANTADO BAÑERA/ PLATO DE DUCHA | Levantado de bañera o platos de ducha, por medios manuales, i/ limpieza sin retirada de escombros a pie de carga, sin transporte a vertedero y con p.p. de medios auxiliares. | 0,00 | 3,00 | 0,00 |
| 1.07.01c | uds | DESMONTAJE INST. FONTANERÍA | Desmontaje de red de instalación fontanería, comprendiendo la red de agua y desagües con retirada de escombros a pie de carga, sin incluir transporte a vertedero, i/ p.p. de medios auxiliares. | 0,00 | 3,00 | 0,00 |
| 1.07.02 | uds | DESMONTAJE MUEBLES DE COCINA C/RECUP | demo6b-COCINA Desmontaje de mobiliario de cocina constituido por armarios y repisas de cocina, a mano, con recuperación del material desmontado y acopio dentro de la misma vivienda, i/ limpieza sin retirada de escombros ni carga, sin incluir transporte a vertedero | 0,00 | 2,00 | 0,00 |



| | | | | | | |
|-----------------------------------|-----|---|---|--------|--------------|---------------|
| 1.07.02b | uds | DESMONTAJE INST. FONTANERÍA | Desmontaje de red de instalación fontanería, comprendiendo la red de agua y desagües con retirada de escombros a pie de carga, sin incluir transporte a vertedero, i/ p.p. de medios auxiliares. | 0,00 | 2,00 | 0,00 |
| demo7a-INSTALACIONES | | | | | | |
| 1.08.01 | uds | DESMONTAJE DE RADIADOR | Desmontaje de radiador de calefacción, con o sin recuperación, con retirada de escombros a pie de carga, sin incluir transporte a vertedero, i/ p.p. de medios auxiliares. | 0,00 | 6,00 | 0,00 |
| 1.08.01b | uds | DESMONTAJE INST. ELÉCTRICA | Desmontado de red de instalación eléctrica, comprendiendo tubos, cajas, mecanismos, con retirada de escombros a pie de carga, sin incluir transporte a vertedero, i/ p.p. de medios auxiliares. | 0,00 | 2,00 | 0,00 |
| 1.08.01c | uds | DESMONTAJE DE INSTALACION DE GAS | Desmontado de instalación de gas, comprendiendo la retirada de tuberías existentes, contador, i/ el taponado en la llave de abonado, con retirada de escombros a pie de carga, sin incluir transporte a vertedero, i/ p.p. de medios auxiliares. | 0,00 | 1,00 | 0,00 |
| demo8a-ARMARIOS | | | | | | |
| 1.09.01 | uds | LEVANTADO DE CARPINTERÍA DE ARMARIO (FRENTE) | Levantado de carpintería de madera en muros interiores, i/ cerco, hoja y accesorios (sin recuperación), por medios manuales. Incluye retirada de escombros a pie de carga, sin transporte al vertedero y p.p. de medios auxiliares. | 0,00 | 2,00 | 0,00 |
| 1.09.01b | uds | LEVANTADO DE CARPINTERÍA DE ARMARIO (INTERIORES DE ARMARIO) | Levantado de carpintería de madera en armario, por medios manuales. Incluye el forrado de paramentos y demás accesorios existentes y retirada de escombros a pie de carga, sin transporte al vertedero y p.p. de medios auxiliares. | 0,00 | 2,00 | 0,00 |
| demo9a-BALDOSAS | | | | | | |
| 1.10.01 | uds | LEVANTADO REVESTIMIENTOS CERÁMICOS I/ MORTERO DE AGARRE | Picado de alicatados de plaqueta cerámica, sobre paramentos verticales, conservando el mortero de agarre, ejecutado por procedimiento manual /mecánico, incluso limpieza y retirada de escombros a pie de carga, sin transporte al vertedero y p.p. de medios auxiliares. | 0,00 | 62,73 | 0,00 |
| demo10-EXTERIORES | | | | | | |
| 1.10.01 | m2 | DEMOLICIÓN SOLADOS CERÁMICOS > EXTERIOR PAV 1 | Demolición de solados cerámicos, por medios manuales, incluso limpieza sin retirada de escombros a pie de carga, sin transporte a vertedero y con p.p. de medios auxiliares sin medidas de protección colectivas. | 0,00 | 10,58 | 0,00 |
| 1.10.01b | m2 | DEMOLICIÓN TABIQUE HUECO SENCILLO | Demolición de tabique de ladrillo lado entrada | 0,00 | 0,00 | 0,00 |
| 1.10.01c | m2 | PICADO REVESTIMIENTO | Picado revestimiento de baldosas exteriores. Zocalo | 0,00 | 0,00 | 0,00 |
| 1.10.01d | m2 | PICADO UMBRAL | Picado umbral ventanas y puertaventanas lado jardín | 0,00 | 4,00 | 0,00 |
| demoX-escombros | | | | | | |
| 1.11.01 | uds | CARGA/EVAC. ESCOMBROS EN SACOS | Carga de escombros en sacos y evacuación a una distancia máxima de 20 m., por medios manuales, sobre camión pequeño, contenedor o tubo de evacuación, sin medidas de protección colectivas. | 0,00 | 0,00 | 0,00 |
| 1.11.01b | uds | ALQUILER CONTENEDOR DE 6 M3 | Servicio de entrega y recogida de contenedor de 6 m3 de capacidad, colocado a pie de carga. | 0,00 | 0,00 | 0,00 |
| 2 | | ALBAÑILERÍA | | | | 0,00 € |
| > partida | uds | trabajo | descripción | precio | medición | importe |
| estru02b/PAREDES LATERALES | | | | | | |
| 2.01.01 | m2 | SUMINISTRO Y COLOCACIÓN DE VELO | Colocación de velo compuesto por malla de fibra de vidrio. Listo para tendido. Incluye p.p. de medios auxiliares. | 0,00 | 18,80 | 0,00 |

| | | | | | | |
|---------------------------------------|-----|---|--|------|--------------|------|
| 2.01.01b | m2 | TENDIDO DE PAREDES / TECHOS | Tendido de emplaste a buena vista en paramentos verticales, reparación de grietas, listo para pintar. | 0,00 | 18,80 | 0,00 |
| estru02c/PAREDES EXT | | | | | | |
| 2.01.02 | m2 | SUMINISTRO Y COLOCACIÓN DE VELO | Colocación de velo compuesto por malla de fibra de vidrio. Listo para tendido. Incluye p.p. de medios auxiliares. | 0,00 | 62,50 | 0,00 |
| 2.01.02b | m2 | TENDIDO DE PAREDES / TECHOS | Tendido de emplaste a buena vista en paramentos verticales, reparación de grietas, listo para pintar. | 0,00 | 62,50 | 0,00 |
| estru02d/MARCO CARPINTERIA | | | | | | |
| 2.01.03 | m | RECIBIDO DE VENTANA (HASTA 3M2) | Recibido de ventana metálica/PVC/madera con garras empotradas en el muro exterior, con mortero de cemento CEM II/B-P 32,5 N y arena de río 1/4, i/ apertura y tapado de huecos para garras, limpieza y medios auxiliares. | 0,00 | 9,00 | 0,00 |
| estru02e/UMBRAL VENTANAS | | | | | | |
| 2.01.04 | uds | UMBRAL VENTANAS | Recrear umbral ventanas y puertaventanas lado jardín por posterior instalación ventanas | | 4,00 | 0,00 |
| 2.01.04Bb | uds | UMBRAL VENTANAS | Umbral ventanas de roble mismo tono que la tarima del suelo con junta sin aleta. Largo minior de 150cm. Mirar tabla ventanas por cada caso. | | 2,00 | 0,00 |
| pro1a/SUELOS | | | | | | |
| 2.02.01 | m2 | REGULARIZACION DE PAVIMENTOS (PASTA NIVELADORA) | Regularización de niveles en pavimentos de las distintas zonas afectadas por las demoliciones y obras a realizar, realizado con mortero de cemento y arena de río, elaborado en obra, i/ vertido, nivelado, reglados, colocación, p.p. de juntas y fratasado. | 0,00 | 25,00 | 0,00 |
| pro2a/PAREDES INT (STANDARD) | | | | | | |
| 2.03.01 | m2 | TABQUERIA PREFABRICADA UNA PLACA (SIN AISLAMIENTO) | Tabique realizado en pladur formado por una placa de 13 mm. a ambos lados, atornilladas a una estructura de acero galvanizado de 46 mm., con una dimensión total de 72 mm., fijado a paramento. | 0,00 | 28,50 | 0,00 |
| 2.03.01b | m2 | SUPLEMENTO DE TABIQUE POR AISLAMIENTO | Suplemento de tabiquería prefabricada con aislamiento térmico/acústico de lana de roca, mineral o Chova Acoustic. Dimension de estructura galvanizada de 46 mm. En caso de estructura de 70mm, suplemento de 6€/m2 | 0,00 | 28,50 | 0,00 |
| 2.03.01c | m2 | SUPLEMENTO DE UNA PLACA DE 13mm A CADA LADO | Instalación de placa adicional de cartón-yeso Pladur-N o similar de 13 o 15 mm. de espesor, atornillada, i/tratamientos de huecos, replanteo auxiliar, paso de instalaciones, limpieza, nivelación, ejecución de ángulos y repaso de juntas con cinta, terminado y listo para pintar. | 0,00 | 28,50 | 0,00 |
| pro2a2/PAREDES INT 2 (HIDRO 1) | | | | | | |
| 2.03.02 | m2 | TABQUERIA PREFABRICADA UNA PLACA (SIN AISLAMIENTO) | Tabique realizado en pladur formado por una placa de 13 mm. a ambos lados, atornilladas a una estructura de acero galvanizado de 46 mm., con una dimensión total de 72 mm., fijado a paramento. | 0,00 | 22,50 | 0,00 |
| 2.03.02b | m2 | SUPLEMENTO DE TABIQUE POR AISLAMIENTO | Suplemento de tabiquería prefabricada con aislamiento térmico/acústico de lana de roca, mineral o Chova Acoustic. Dimension de estructura galvanizada de 46 mm. En caso de estructura de 70mm, suplemento de 6€/m2 | 0,00 | 22,50 | 0,00 |
| 2.03.02c | m2 | SUPLEMENTO DE UNA PLACA DE 13mm A CADA LADO - 1 IDROFUGAS 1 NO > BAÑO/DORM. | Instalación de placa adicional de cartón-yeso Pladur- WA o similar con tratamiento hidrófugo a un lado, de 13 o 15 mm. de espesor, atornillada, i/tratamientos de huecos, replanteo auxiliar, paso de instalaciones, limpieza, nivelación, ejecución de ángulos y repaso de juntas con cinta, terminado. | 0,00 | 22,50 | 0,00 |
| pro2a3/PAREDES INT 3 (HIDRO 2) | | | | | | |
| 2.03.03 | m2 | TABQUERIA PREFABRICADA CON DOBLE PLACA (SIN AISLAMIENTO) | Tabique realizado en pladur formado por una placa de 13 mm. a ambos lados, atornilladas a una estructura de acero galvanizado de 46 mm., con una dimensión total de 72 mm., fijado a paramento. | 0,00 | 9,60 | 0,00 |

| | | | | | | |
|------------------------------|-----|---|---|------|-------|------|
| 2.03.03b | m2 | SUPLEMENTO DE TABIQUE POR AISLAMIENTO | Suplemento de tabiquería prefabricada con aislamiento térmico/acústico de lana de roca, mineral o Chova Acustic. Dimension de estructura galvanizada de 46 mm. En caso de estructura de 70mm, suplemento de 6€/m2 | 0,00 | 9,60 | 0,00 |
| 2.03.03c | m2 | SUPLEMENTO DE UNA PLACA DE 13mm A CADA LADO - LAS DOS IDROFUGAS-> BAÑO/COCINA | Instalación de placa adicional de cartón-yeso Pladur- WA o similar con tratamiento hidrófugo ad ambos lados, de 13 o 15 mm. de espesor, atornillada, i/tratamientos de huecos, replanteo auxiliar, paso de instalaciones, limpieza, nivelación, ejecución de ángulos y repaso de juntas con cinta, terminado. | 0,00 | 9,60 | 0,00 |
| pro2b/PAREDES 1m | | | | | | |
| 2.03.04 | m2 | TABIQERIA PREFABRICADA > BAÑO 1 | Tabique realizado en pladur formado por UNA placas de 13 mm por alojamiento cisterna inodoro. Al lado interior atornilladas a una estructura de acero galvanizado de 46 mm., con una dimensión total de 98 mm. fijado a paramento. | 0,00 | 1,00 | 0,00 |
| 2.03.04b | m2 | TABIQERIA PREFABRICADA > BAÑO 2 | Tabique realizado en pladur formado por UNA placas de 13 mm por alojamiento cisterna inodoro. Al lado interior atornilladas a una estructura de acero galvanizado de 46 mm., con una dimensión total de 98 mm. fijado a paramento. | 0,00 | 1,00 | 0,00 |
| 2.03.04b | m2 | TABIQERIA PREFABRICADA > BAÑO 3 | Tabique realizado en ladrillos huecos en los laterales de la encimera de obra | 0,00 | 2,00 | 0,00 |
| pro2c/TRASDOSADOS | | | | | | |
| 2.03.05 | m2 | TABIQERIA PREFABRICADA > HAB3 | Tabique realizado en pladur formado por UNA placas de 13 mm. Al lado interior atornilladas a una estructura de acero galvanizado de 46 mm., con una dimensión total de 98 mm. fijado a paramento. | 0,00 | 35,00 | 0,00 |
| 2.03.05b | m2 | SUPLEMENTO DE TABIQUE POR AISLAMIENTO > HAB3 | Suplemento de tabiquería prefabricada con aislamiento térmico/acústico de lana de roca, mineral o Chova Acustic. Dimension de estructura galvanizada de 46 mm. En caso de estructura de 70mm, suplemento de 6€/m2 | 0,00 | 35,00 | 0,00 |
| 2.03.05c | m2 | SUPLEMENTO DE UNA PLACA DE 13mm LADO INTERIOR > HAB3 | Suplemento sobre tabique de pladur por añadir una placa de pladur de 13mm a cada cara. | 0,00 | 35,00 | 0,00 |
| pro3a/TECHOS | | | | | | |
| 2.04.01 | m2 | COLOCACIÓN TRASDOSADO | Trasdosado de pladur una cara con aislante acustico | 0,00 | 60,20 | 0,00 |
| pro3b/FALSOTECHO | | | | | | |
| 2.04.02 | m | FALSO TECHO YESO LAMINADO > COCINA Y BAÑOS | Falso techo formado por una placa de cartón-yeso de 13 mm. de espesor, colocada sobre una estructura oculta de acero galvanizado, formada por perfiles T/C de 40 mm. cada 40 cm. y perfilera U de 34x31x34 mm., i/replanteo auxiliar, accesorios de fijación, | 0,00 | 20,50 | 0,00 |
| pro6f-AYUDAS IMPIANTO | | | | | | |
| 2.05.01 | uds | AYUDA ALBAÑ. INSTALACIÓN ELECTRICIDAD | Ayuda de albañilería a instalación de electricidad por vivienda incluyendo mano de obra en carga y descarga, materiales, apertura y tapado de rozas, recibidos y remates i/p.p. material auxiliar, limpieza y medios auxiliares. | 0,00 | 1,00 | 0,00 |
| 2.05.01b | uds | AYUDA ALBAÑ. INSTALACION CALEFACCION | Ayuda de albañilería a instalación de calefacción por vivienda incluyendo mano de obra en carga y descarga, materiales, apertura y tapado de rozas, recibidos y remates i/p.p. material auxiliar, limpieza y medios auxiliares. | 0,00 | 1,00 | 0,00 |
| 2.05.01c | uds | AYUDA ALBAÑ. INSTALACION FONTANERIA | Ayuda de albañilería a instalación de fontanería por vivienda incluyendo mano de obra en carga y descarga, materiales, apertura y tapado de rozas, recibidos y remates i/p.p. material auxiliar, limpieza y medios auxiliares. | 0,00 | 1,00 | 0,00 |
| 2.05.01d | uds | AYUDA ALBAÑ. INSTALACION CLIMATIZACION | Ayuda de albañilería a instalación de climatización por vivienda incluyendo mano de obra en carga y descarga, materiales, apertura y tapado de rozas, recibidos y remates i/p.p. material auxiliar, limpieza y medios auxiliares. | 0,00 | 1,00 | 0,00 |

| 3 | | BAÑOS | | | 0,00 € | |
|---|-----|--|---|--------|----------|---------|
| > partida | uds | trabajo | descripción | precio | medición | importe |
| inst2a-BAÑO/elementos > HAB. PRINCIP. | | | | | | |
| 3.01.01 | uds | SUMINISTRO LAVABO SOBRE ENCIMERA | Suministro lavabo sobre encimera ROCA TURA medida 450x350mm | 0,00 | 1,00 | 0,00 |
| 3.01.01b | uds | SUMINISTRO INODORO | Inodoro suspendido Roca Rimless® mod.ONA | 0,00 | 1,00 | 0,00 |
| inst2a2-BAÑO/elementos 2 | | | | | | |
| 3.01.02 | uds | PLATOS DUCHA DE OBRA | Formación de plato de ducha de obra compuesto por sub-base de ladrillo perforado, formación de pendientes con mortero de cemento y arena de rio en dosificación 1/4, impermeabilización, incluso recibido de sumidero l, sellado de juntas, limpieza y medios auxiliares para posterior revestimiento en Mortex. Medidas; 1300 x 800 | 0,00 | 1,00 | 0,00 |
| 3.01.02b | uds | BANCO EN DUCHA DE OBRA | Formación de banco de ducha de obra compuesto por sub-base de ladrillo perforado, formación de pendientes con mortero de cemento y arena de rio en dosificación 1/4, impermeabilización, incluso sellado de juntas, limpieza y medios auxiliares para posterior revestimiento en Mortex Medidas; 800 x 550 | 0,00 | 1,00 | 0,00 |
| 3.01.02c | uds | MAMPARA DE VIDRIO CON FIJO Y PUERTA ABATIBLE | Suministro y colocación de mampara de vidrio con fijo lado lavabo y puerta abatible de 60cm. Herrajes y perfiles negros | 0,00 | 1,00 | 0,00 |
| inst2b-BAÑO/instalaciones | | | | | | |
| 3.01.03 | uds | INSTALACION AGUA FRIA Y CALIENTE POR PUNTO | Instalación de fontanería para un baño, dotándola con tomas para cada aparato, realizada con tubo de cobre o multicapa de diámetro necesario, para las redes de agua fría y caliente, y con tuberías de PVC serie C, para la red de desagües, con los diámetros necesarios, para las redes de agua fría y caliente, totalmente terminado y en funcionamiento. | 0,00 | 5,00 | 0,00 |
| 3.01.03b | uds | MONTAJE DE INODORO /LAVABO /BIDET | Montaje de aparatos sanitarios y otros, comprendiendo el suministro y montaje de llaves de escuadra cromadas de 1/2, latiguillos flexibles de 20 cm., válvulas y demás accesorios necesarios, totalmente terminado y funcionando _DETALLE: _Inodoro_Lavabo_Bide | 0,00 | 3,00 | 0,00 |
| inst2c-BAÑO/grifería | | | | | | |
| 3.01.04 | uds | GRIFERIA LAVABO | Suministro de grifería empotrable ROCA ONA para lavabo. | 0,00 | 1,00 | 0,00 |
| 3.01.04b | uds | GRIFERIA DUCHA | Grifería termostática empotrable ROCA Round para baño-ducha (2 vías) con desviador- regulador de caudal. A completar con RocaBox A525869403 + Rociador ROCA circular de techo orientable de ABS cromado + ducha de mano ROCA Round Sensum y cable flexible | 0,00 | 1,00 | 0,00 |
| 3.01.04c | uds | MONTAJE GRIFERIA | Montaje de griferías, comprendiendo el suministro y montaje, válvulas y demás accesorios necesarios, totalmente funcionando. | 0,00 | 2,00 | 0,00 |
| inst2d-BAÑO/muebles | | | | | | |
| 3.01.05 | uds | ENCIMERA | Encimera de obra a revestir en Mortex como las paredes. Incluye estructura soporte | 0,00 | 1,00 | 0,00 |
| 3.01.05b | uds | BALDA BAÑO CHAPADO DE ROBLE BARNIZ MATE | Suministro e instalación de balda de baño bajo encimera en DM chapado de roble natural barniz mate, con escuadras de apoyo, grosor de balda 3-4cm. Sellado perimetral totalmente rematado. Ancho de balda de 30 a 60cm. | 0,00 | 1,00 | 0,00 |
| inst3a-ASEO/elementos > SALÓN/HAB. 2 | | | | | | |
| 3.02.01 | uds | SUMINISTRO LAVABO | Pack - mueble base de dos cajones, lavabo de Fineceramic® y espejo LED Eidos | 0,00 | 1,00 | 0,00 |
| 3.02.01b | uds | SUMINISTRO INODORO | Inodoro suspendido Roca Rimless® mod.ONA | 0,00 | 1,00 | 0,00 |
| 3.02.02 | uds | SUMINISTRO PLATOS DUCHA | Suministro plato de ducha con desagüe linear para posterior revestimiento en mortex Medidas: 700x700 | 0,00 | 1,00 | 0,00 |



| | | | | | | |
|---|-----|--|---|------|------|------|
| 3.02.02b | uds | MAMPARA DE VIDRIO FIJO + PUERTA | Suministro y colocación de mampara de vidrio en L: un fijo y una puerta | 0,00 | 1,00 | 0,00 |
| inst3b-ASEO/instalaciones | | | | | | |
| 3.02.03 | uds | INSTALACION AGUA FRIA Y CALIENTE POR PUNTO | Instalación de fontanería para un baño, dotándola con tomas para cada aparato, realizada con tubo de cobre o multicapa de diámetro necesario, para las redes de agua fría y caliente, y con tuberías de PVC serie C, para la red de desagües, con los diámetros necesarios, para las redes de agua fría y caliente, totalmente terminado y en funcionamiento. | 0,00 | 3,00 | 0,00 |
| 3.02.03b | uds | MONTAJE DE INODORO/LAVABO /BIDET | Montaje de aparatos sanitarios y otros, comprendiendo el suministro y montaje de llaves de escuadra cromadas de 1/2, latiguillos flexibles de 20 cm., válvulas y demás accesorios necesarios, totalmente terminado y funcionando. _DETALLE: _Inodoro_Lavabo_Bide | 0,00 | 2,00 | 0,00 |
| inst3c-ASEO/grifería | | | | | | |
| 3.02.04 | uds | GRIFERIA DUCHA/BANERA [MODELO] | Suministro de Grifería empotrable para baño- ducha ROCA Cala (2 vias) con inversor automático(incluye cuerpo empotrable) + Ducha de mano ROCA Round sensum + Rociador ROCA circular de techo orientable de ABS cromado | 0,00 | 1,00 | 0,00 |
| 3.02.04b | uds | MONTAJE GRIFERIA | Montaje de griferías, comprendiendo el suministro y montaje, válvulas y demás accesorios necesarios, totalmente funcionando. | 0,00 | 2,00 | 0,00 |
| inst4a-BAÑO2/elementos > HAB. 3 | | | | | | |
| 3.03.01 | uds | SUMINISTRO LAVABO | Suministro lavabo sobre encimera ROCA TURA medida 450x350mm | 0,00 | 1,00 | 0,00 |
| 3.03.01b | uds | SUMINISTRO INODORO | Suministro de inodoro completo compacto Roca ONA Rimless® con salida dual (incluye taza, cisterna de alimentación lateral y tapa amortiguada) | 0,00 | 1,00 | 0,00 |
| inst4a2-BAÑO2/elementos 2 | | | | | | |
| 3.03.02 | uds | SUMINISTRO PLATOS DUCHA | Suministro plato de ducha con desagüe linear para posterior revestimiento en mortex Medidas: 950x800 | 0,00 | 1,00 | 0,00 |
| 3.03.02b | uds | MAMPARA DE VIDRIO PUERTA ABATIBLE | Suministro y colocación de mampara de vidrio abatible medidas 1,900 x 550 | 0,00 | 1,00 | 0,00 |
| inst4b-BAÑO2/instalaciones | | | | | | |
| 3.03.03 | uds | INSTALACION AGUA FRIA Y CALIENTE POR PUNTO | Instalación de fontanería para un baño, dotándola con tomas para cada aparato, realizada con tubo de cobre o multicapa de diámetro necesario, para las redes de agua fría y caliente, y con tuberías de PVC serie C, para la red de desagües, con los diámetros necesarios, para las redes de agua fría y caliente, totalmente terminado y en funcionamiento. | 0,00 | 5,00 | 0,00 |
| 3.03.03b | uds | MONTAJE DE INODORO/LAVABO /BIDET | Montaje de aparatos sanitarios y otros, comprendiendo el suministro y montaje de llaves de escuadra cromadas de 1/2, latiguillos flexibles de 20 cm., válvulas y demás accesorios necesarios, totalmente terminado y funcionando. _DETALLE: _Inodoro_Lavabo_Bide | 0,00 | 2,00 | 0,00 |
| inst4c-BAÑO2/grifería | | | | | | |
| 3.03.04 | uds | SUMINISTRO GRIFERIA LAVABO | Suministro de Grifería empotrable lavabo ROCA ONA | 0,00 | 1,00 | 0,00 |
| 3.03.04b | uds | SUMINISTRO GRIFERIA DUCHA | Pack Basic empotrado monomando ROCA Cala para baño- ducha | 0,00 | 1,00 | 0,00 |
| 3.03.04c | uds | MONTAJE GRIFERIA | Montaje de griferías, comprendiendo el suministro y montaje, válvulas y demás accesorios necesarios, totalmente funcionando. | 0,00 | 2,00 | 0,00 |
| inst4d-BAÑO2/muebles | | | | | | |
| 3.03.05 | uds | ENCIMERA | Encimera de obra a revestir en Mortex como las paredes. Incluye estructura soporte | 0,00 | 1,00 | 0,00 |

| | | | | | | |
|----------|-----|---|---|------|------|------|
| 3.03.05b | uds | BALDA BAÑO CHAPADO DE ROBLE BARNIZ MATE | Suministro e instalación de balda de baño en DM chapado de roble natural barniz mate, con escuadras de apoyo, grosor de balda 3-4cm. Sellado perimetral totalmente rematado. Ancho de balda de 30 a 60cm. | 0,00 | 1,00 | 0,00 |
|----------|-----|---|---|------|------|------|

| 4 | | | | COCINA | | 0,00 € |
|--|-----|--|--|--------|----------|---------|
| > partida | uds | trabajo | descripción | precio | medición | importe |
| inst1a-COCINA/elementos | | | | | | |
| 4.01.01 | uds | FREGADERO | Instalación y suministro de Fregadero bajo encimera Franke una cubeta Maris MRX-110-55 | 0,00 | 1,00 | 0,00 |
| 4.01.01b | uds | LAVADORA | Instalación Lavadora existente | 0,00 | 1,00 | 0,00 |
| 4.01.01c | uds | LAVAVAJILLA | Instalación y suministro de Lavavajilla Bosch SMV4ECX28E | 0,00 | 1,00 | 0,00 |
| inst1a2-COCINA/elementos 2 | | | | | | |
| 4.01.02 | uds | ENCIMERA Y APLACADO | Encimera y aplacado pared blancos de silestone o similares con corte por lavabo bajo encimera | 0,00 | 1,00 | 0,00 |
| inst1b-COCINA/ (INST AGUA) | | | | | | |
| 4.01.03 | uds | INSTALACION AGUA FRIA Y CALIENTE POR PUNTO | Instalación de fontanería para una cocina, dotándola con tomas para cada aparato, realizada con tubo de cobre o multicapa de diámetro necesario, para las redes de agua fría y caliente, y con tuberías de PVC serie C, para la red de desagües, con los diámetros necesarios, para las redes de agua fría y caliente, totalmente terminado y en funcionamiento. | 0,00 | 3,00 | 0,00 |
| 4.01.03b | uds | INSTALACIÓN DE DESAGUES | Instalación de tuberías de PVC serie C, para la red de desagües, con los diámetros necesarios para cada punto de servicio, totalmente terminado y en funcionamiento. | 0,00 | 3,00 | 0,00 |
| inst1c-COCINA/grifería | | | | | | |
| 4.01.04 | uds | GRIFO FREGADERO | Instalación y suministro Grifo cocina Eos Neo inox con caño giratorio Franke | 0,00 | 1,00 | 0,00 |
| 4.01.04b | uds | DISPENSADOR FREGADERO | Dispensador de jabón Atlas inox Franke | 0,00 | 1,00 | 0,00 |
| inst1d-COCINA/muebles | | | | | | |
| 4.01.05 | uds | MUEBLES COCINA BAJOS | suministro y instalación de muebles de cocina bajo encimera según dibujo en l, incluye encimera con huecos lavabo y vitro | 0,00 | 1,00 | 0,00 |
| 4.01.05b | uds | MUEBLES COCINA COLGANTES | suministro y instalación de muebles colgantes de pared en línea | 0,00 | 1,00 | 0,00 |
| 4.01.05c | uds | MUEBLES COCINA TODA ALTURA | suministro y instalación de muebles en línea con nevera de 90cm y horno alto incorporados | 0,00 | 1,00 | 0,00 |
| Inst5a-ELECTRODOMESTICOS/elementos | | | | | | |
| 4.01.06 | uds | VITRO | Instalación y suministro de vitrocerámica. Incluye tubo de salida y clavija | 0,00 | 1,00 | 0,00 |
| 4.01.06b | uds | CAMPANA | Instalación y suministro de campana CATA INTEGRABLE | 0,00 | 1,00 | 0,00 |
| inst5a2-ELECTRODOMESTICOS/elementos 2 | | | | | | |
| 4.01.07 | uds | HORNO | Instalación y suministro de horno NODOR NORCHEF | 0,00 | 1,00 | 0,00 |
| 4.01.07b | uds | NEVERA | Instalación y suministro de nevera HISENSE INTEGRABLE | 0,00 | 1,00 | 0,00 |
| 4.01.07c | uds | MICRO | Instalación y suministro de microondas NODOR NORCHEF | 0,00 | 1,00 | 0,00 |

| 5 | | ELECTRICIDAD | | | 0,00 € | |
|--|-----|--|---|--------|----------|---------|
| > partida | uds | trabajo | descripción | precio | medición | importe |
| Inst6a-ELETR./ Cuadros | | | | | | |
| 5.01.01 | uds | CUADRO ELÉCTRICO | Instalación y suministro de Cuadro eléctrico monofásico automático 40 A 3 differenziali monofase 2x40 / 30 a 1 / A e 2 per gli altri Automatici.1 monofásico automático di 10 A per l'illuminazione automatica 7 monofase 16 A, per vari usi, utilizza diverse umido, lavaggio, lavastoviglie, frigorifero, asciugatrice e horno.2 Automatici 2x25 a, per vitroceramica e uno per la macchina d aria condizionata, raccordi, cablaggio e mandopera inclusi. | 0,00 | 1,00 | 0,00 |
| 5.01.0b | uds | REGISTROS | Suministro y colocación registros electricos por area | 0,00 | 8,00 | 0,00 |
| Inst6b-ELETR./ EXTRA | | | | | | |
| 5.01.02 | uds | INSTALACIÓN LINEA AIRE | Nueva instalacion para aire acondicionado | 0,00 | 1,00 | 0,00 |
| Inst6d-ELETR./puntos | | | | | | |
| 5.02.01 | uds | INSTALACIÓN DE PUNTOS DE LUZ (SENCILLO) CON JUNG 990 | Punto de luz sencillo realizado con tubo PVC corrugado de M 20/gp5 y conductor de cable de cobre flexible de 1,5 mm2, y aislamiento VV 750 V. libre de halógenos, incluyendo caja de registro, caja de mecanismo universal con tornillos, interruptor unipolar JUNG 990 instalado. | 0,00 | 11,00 | 0,00 |
| 5.02.0b | uds | INSTALACIÓN DE PUNTOS DE LUZ (CONMUTADO) CON JUNG 990 | Punto conmutado realizado con tubo PVC corrugado de M 20/gp5 y conductor de cable de cobre flexible de 1,5 mm2, y aislamiento VV 750 V. libre de halógenos, incluyendo caja de registro, cajas de mecanismo universal con tornillos, conmutadores JUNG 990 instalado. | 0,00 | 8,00 | 0,00 |
| 5.02.0c | uds | INSTALACIÓN DE PUNTOS DE LUZ (CRUZAMIENTO) CON JUNG 990 | Punto cruzamiento realizado con tubo PVC corrugado de M 20/gp5 y conductor de cable de cobre flexible de 1,5 mm2, y aislamiento VV 750 V. libre de halógenos, incluyendo caja de registro, cajas de mecanismo universal con tornillos, conmutadores y cruzamiento JUNG 990 instalado. | 0,00 | 2,00 | 0,00 |
| Inst6e-ELETR./puntos dobles | | | | | | |
| 5.02.02 | uds | INSTALACIÓN DE PUNTOS DE LUZ (SENCILLO) >DOBLE CON JUNG 990 | Punto de luz sencillo DOBLE realizado con tubo PVC corrugado de M 20/gp5 y conductor de cable de cobre flexible de 1,5 mm2, y aislamiento VV 750 V. libre de halógenos, incluyendo caja de registro, caja de mecanismo universal con tornillos, interruptor unipolar JUNG 990 instalado. | 0,00 | 0,00 | 0,00 |
| 5.02.02b | uds | INSTALACIÓN DE PUNTOS DE LUZ (CONMUTADO) >DOBLE CON JUNG 990 | Punto conmutado DOBLE realizado con tubo PVC corrugado de M 20/gp5 y conductor de cable de cobre flexible de 1,5 mm2, y aislamiento VV 750 V. libre de halógenos, incluyendo caja de registro, cajas de mecanismo universal con tornillos, conmutadores JUNG 990 instalado. | 0,00 | 11,00 | 0,00 |
| 5.02.02c | uds | INSTALACIÓN DE PUNTOS DE LUZ (CRUZAMIENTO) >DOBLE CON JUNG 990 | Punto cruzamiento realizado con tubo PVC corrugado de M 20/gp5 y conductor de cable de cobre flexible de 1,5 mm2, y aislamiento VV 750 V. libre de halógenos, incluyendo caja de registro, cajas de mecanismo universal con tornillos, conmutadores y cruzamiento JUNG 990 instalado. | 0,00 | 1,00 | 0,00 |
| Inst6f-ELETR./puntos techos y pared | | | | | | |
| 5.02.03 | uds | INSTALACIÓN DE PUNTOS DE LUZ (TECHO / PARED) | Instalación de punto de luz en techo o pared, realizado con tubo PVC corrugado de M 20/gp5 y conductor rígido de 1,5 mm2 de Cu., y aislamiento VV 750 V. | 0,00 | 18,00 | 0,00 |
| Inst6f-ELETR./enchufes | | | | | | |
| 5.03.01 | uds | ENCHUFE SENCILLO CON JUNG 990 | Base de enchufe con toma de tierra lateral realizada con tubo PVC corrugado de M 20/gp5 y conductor de cable de cobre flexible de 2,5 mm2, y aislamiento VV 750 V. libre de halógenos, en sistema monofásico con toma de tierra (fase, neutro y tierra), incluyendo caja de registro, caja de mecanismo universal con tornillos, base de enchufe sistema schuko 10-16 A. (II+t.) JUNG 990 instalada. | 0,00 | 37,00 | 0,00 |

| | | | | | | |
|-------------------------------|-----|--|---|------|------|------|
| 5.03.01b | uds | ENCHUFE DE FUERZA 25A CON JUNG 990 | Base de enchufe de fuerza 25A con toma de tierra lateral realizada con tubo PVC corrugado de M 20/gp5 y conductor de cable de cobre flexible de 6 mm2, y aislamiento VV 750 V. libre de halógenos, en sistema monofásico con toma de tierra (fase, neutro y tierra), incluyendo caja de registro, caja de mecanismo universal con tornillos, base de enchufe sistema schuko 25 A. (II+t.) JUNG 990 instalada. | 0,00 | 2,00 | 0,00 |
| 5.03.01c | uds | ENCHUFE USB CON JUNG 990 | Base de enchufe USB con toma de tierra lateral realizada con tubo PVC corrugado de M 20/gp5 y conductor de cable de cobre flexible de 6 mm2, y aislamiento VV 750 V. libre de halógenos, en sistema monofásico con toma de tierra (fase, neutro y tierra), incluyendo caja de registro, caja de mecanismo universal con tornillos, base de enchufe sistema schuko 25 A. (II+t.) JUNG 990 instalada. | 0,00 | 2,00 | 0,00 |
| Inst6g-ELETR./telefono | | | | | | |
| 5.03.02 | uds | TOMA TELÉFONO CON JUNG 990 | Toma de teléfono o TV realizada con tubo PVC corrugado de M 20/gp5 y guía de alambre galvanizado, para instalación de línea telefónica, incluyendo caja de registro, caja de mecanismo universal con tornillos, toma de teléfono o TV con marco JUNG 990 o similar, instalada. | 0,00 | 2,00 | 0,00 |
| 5.03.02b | uds | TIMBRE COMPLETO CON JUNG 990 | Timbre completo realizado con tubo PVC corrugado de M 20/gp5 y conductor rígido de 1,5 mm2 de Cu., y aislamiento VV 750 V., incluyendo caja de registro, cajas de mecanismo universal con tornillos, pulsador con marco JUNG 990 o similar y zumbador, instalado. | 0,00 | 2,00 | 0,00 |
| 5.03.02b | uds | TIMBRE COMPLETO CON JUNG 990 | Timbre completo realizado con tubo PVC corrugado de M 20/gp5 y conductor rígido de 1,5 mm2 de Cu., y aislamiento VV 750 V., incluyendo caja de registro, cajas de mecanismo universal con tornillos, pulsador con marco JUNG 990 o similar y zumbador, instalado. | 0,00 | 2,00 | 0,00 |
| 5.03.02d | uds | INSTALACIÓN DE LINEA PARA PUERTA ENTRADA | Instalación de línea desde citofonilo hasta la puerta de entrada para apertura automática | 0,00 | 1,00 | 0,00 |
| Inst6h-ELETR./Tv | | | | | | |
| 5.03.03 | uds | DERIVADOR SEÑAL TV 2D | Punto de distribución para RTV terrenal y satélite compuesto por un derivador de 2 direcciones (2D) para FI, UHF y VHF, totalmente instalado. | 0,00 | 2,00 | 0,00 |

| 6 | | ILUMINACIÓN | | | 0,00 € | |
|-----------------------------|-----|--|--|--------|----------|---------|
| > partida | uds | trabajo | descripción | precio | medición | importe |
| Inst7d-INSTALACIONES | | | | | | |
| 6.01.01 | uds | INSTALACIÓN DE APARATO DE ILUMINACIÓN | Instalación de aparato de iluminación. No incluye instalación de lamparas colgantes, se deberán valorar en función de las características de cada luminaria. | 0,00 | 17,00 | 0,00 |
| 6.01.01b | ml | INSTALACIÓN TIRA LED | Instalación de líneas LED colgantes de 1,5 cm de ancho a pegar en el techos cocina,tendadero, hab principal, baño 1, pasillo hab 3 | 0,00 | 12,50 | 0,00 |
| 6.01.01c | ml | INSTALACIÓN BARRA MAGNETICA | Instalación de barra magnética con tiras led y focos direccionales a pegar en el techos salón | 0,00 | 6,00 | 0,00 |
| Inst7d-SUMINISTROS | | | | | | |
| 6.01.02 | uds | SUMINISTRO DE LAMPARA EMPOTRADA REDONDO FIJO GU10 IP55 o Similar | Suministro de foco empotrable HYDE BLANCO | 0,00 | 17,00 | 0,00 |
| 6.01.02b | ml | SUMINISTRO DE LED | Suministro de líneas LED colgantes de 1,5 cm de ancho a pegar en el techos | 0,00 | 12,50 | 0,00 |
| 6.01.02b | ml | SUMINISTRO DE BARRA MAGNETICA | Suministro de barra magnética con tiras led y focos direccionales de ancho a pegar en el techos | 0,00 | 6,00 | 0,00 |



| 7 | | CALEFACCIÓN Y CLIMA | | | 0,00 | |
|-------------------------------------|-----|--|---|--------|----------|---------|
| > partida | uds | trabajo | descripción | precio | medición | importe |
| inst7a-GAS/elementos | | | | | | |
| 7.01.01 | uds | SUMINISTRO Y INSTALACION CALDERA | Suministro de caldera SAUNIER DUVAL o parecida. Antes de su sustitución evaluar el estado de la caldera existente con posibilidad de su reutilizo. | 0,00 | 1,00 | 0,00 |
| inst7a2-GAS/sistema | | | | | | |
| 7.01.02 | uds | INSTALACION INTERIOR DE GAS CORTO RECORRIDO SIN ENVAINAR | Instalación interior de gas en vivienda para calentador/caldera ACS / cocina encimera, desde la llave de abonado hasta los receptores, compuesta de tuberías de gas de cobre, codos, llave de abonado y llaves de aparato, totalmente instalada, comprobada y en correcto funcionamiento, según normativa vigente, i/ dictamen. | 0,00 | 1,00 | 0,00 |
| inst7b-CALEFACCIÓN/elementos | | | | | | |
| 7.02.01 | uds | ELEMENTOS DE RADIADOR | Suministro e instalacion de elementos de radiador para un total de 63 elementos en aluminio | 0,00 | 7,00 | 0,00 |
| 7.02.01b | uds | RADIADOR TOALLERO | Suministro e instalacion de radiador toallero | 0,00 | 3,00 | 0,00 |
| inst7b2-CALEFACCIÓN/sistema | | | | | | |
| 7.02.02 | uds | INSTALACIÓN CALEFACCIÓN POR PUNTO | Instalación de calefacción de radiación, en tubo de cobre o polietileno, del diámetro necesario en ida y retorno y forrado de las tuberías mediante tubo de PVC, i/ p.p. de medios auxiliares. Las tuberías discurren por el suelo. | 0,00 | 7,00 | 0,00 |
| 7.02.02b | uds | TERMOSTATO CENTRAL | Suministro e instalación de termostato central por calefacción | 0,00 | 1,00 | 0,00 |
| inst7c-CLIMATIZACIÓN | | | | | | |
| 7.03.01 | uds | SPLIT DAIKIN | Suministro e instalacion de equipo SPLIT (3x1) y (2x1) de la marca DAIKIN | 0,00 | 1,00 | 0,00 |
| 7.03.01b | uds | PREINSTALACIÓN FRIGORÍFICA PARA SPLIT | Preinstalación frigorífica de máquina de aire acondicionado por split, mediante tubo de cobre frigorífico deshidratado con protección de aislamiento térmico para funcionamiento con refrigerante ecológico libre de cloro R-410, línea eléctrica de interconexión entre unidades, cajas de registro. | 0,00 | 5,00 | 0,00 |
| 7.03.01c | uds | INSTALACIÓN FRIGORÍFICA PARA SPLIT | Instalación frigorífica, conforme a normativa, realizada por empresa autorizada, según Normativa Europea 1005/2009, 842/2006 y RD 795/2010, realizar pruebas de estanqueidad del circuito frigorífico con nitrógeno seco a 30 kg./cm2. | 0,00 | 5,00 | 0,00 |

| 8 | | SOLADOS Y ALICATADOS | | | 0,00 | |
|-------------------------------------|-----|---|---|--------|----------|---------|
| > partida | uds | trabajo | descripción | precio | medición | importe |
| pro1b/PAVIMENTO 1 | | | | | | |
| 8.01.01 | m2 | SOPORTE TARIMA | Suministro de soportes para pavimento laminado AC4 o AC5 y tarimas. Base aislante termoacustica. | 0,00 | 70,00 | 0,00 |
| 8.01.01b | m2 | SUMINISTRO SUELO MULTICAPA | Suministro de suelo multicapa con capa de madera natural ROBLE de 3 o 4 mm de gran formato | 0,00 | 70,00 | 0,00 |
| 8.01.01c | m2 | COLOCACIÓN SUELO MULTICAPA | Colocación de tarima flotante o pavimento laminado sobre soporte existente. Superficies mayores de 10 m2. | 0,00 | 70,00 | 0,00 |
| pro1c/PAVIMENTO 2 > BAÑOS | | | | | | |
| 8.01.02 | m2 | ENDURECIDO DE SOLERA | Mano de resina sobre solera para posterior aplicación de MORTEX | 0,00 | 11,20 | 0,00 |
| 8.01.02b | m2 | SUMINISTRO MORTEX BAÑO 1-ASEO-BAÑO 2 | Suministro di Mortex por zonas húmedas aplicable en paramientos horizontales y verticales | 0,00 | 11,20 | 0,00 |
| 8.01.02c | m2 | MANO DE OBRA APLICACIÓN MORTEX BAÑO 1-ASEO-BAÑO 2 | Mano de obra aplicación Mortex en todas las paredes y techo | 0,00 | 11,20 | 0,00 |

| | | | | | | |
|---------------------------------------|----|--|---|------|-------|------|
| pro1d/PAVIMENTO 3 > COCINA | | | | | | |
| 8.01.03 | m2 | SOPORTE TARIMA | Suministro de soportes para pavimento laminado AC4 o AC5 y tarimas. Base aislante termoacustica. | 0,00 | 8,60 | 0,00 |
| 8.01.03b | m2 | SUMINISTRO SUELO MULTICAPA | Suministro de suelo multicapa con capa de madera natural ROBLE de 3 o 4 mm de gran formato (tratamiento hidrófugo) | 0,00 | 8,60 | 0,00 |
| 8.01.03c | m2 | COLOCACIÓN SUELO MULTICAPA | Colocación de tarima flotante o pavimento laminado sobre soporte existente. Superficies mayores de 10 m2. | 0,00 | 8,60 | 0,00 |
| pro2d/RODAPIÉ | | | | | | |
| 8.01.04 | m | RODAPIÉ ROBLE 7cm | Suministro y colocación de rodapié de DM rechapado de roble de 7 cm de altura. | 0,00 | 55,00 | 0,00 |
| pro6b-ALICATADO 1m > COCINA | | | | | | |
| 8.02.01 | m2 | PREPARACIÓN DE PARAMENTOS "PARA ALICATAR" > COCINA BAJO ENCIMERA | Preparación de paramentos verticales mediante el tendido de yeso negro (zonas secas) o enfoscado a buena vista (zonas húmedas) sobre paramentos verticales hasta un máximo de 20 mm. de espesor, i/ formación de rincones, guarniciones de huecos, colocación. | 0,00 | 10,00 | 0,00 |
| 8.02.01b | m2 | SUMINISTRO AZULEJOS PARA ALICATADO > COCINA BAJO ENCIMERA | Material cerámico de BAJA CALIDAD, recibido con mortero de cemento y arena, i/p.p. de cortes, piezas especiales, rejuntado con mortero especial a base de cemento y áridos, tipo Borada F de PROPANSA o similar. i/limpieza. | 0,00 | 10,00 | 0,00 |
| 8.02.01c | m2 | COLOCACIÓN DE SOLADO / ALICATADO > COCINA COCINA BAJO ENCIMERA | Mano de obra de solado/alicatado, con material cerámico de BAJA CALIDAD, recibido con mortero de cemento y arena, i/ p.p. de cortes, piezas especiales, rejuntado con mortero especial a base de cemento y áridos. Nota: la colocación de solado/alicatado en espiga tendrá un sobre coste del 15%. | 0,00 | 10,00 | 0,00 |
| Pro6c-ALICATADO 2 > BAÑOS | | | | | | |
| 8.02.02 | m2 | PREPARACION PARAMENTOS "PARA MORTEX" > BAÑO 1-ASEO-BAÑO 2 | Preparación de paramentos verticales mediante el tendido de yeso negro (zonas secas) o enfoscado a buena vista (zonas húmedas) sobre paramentos verticales hasta un máximo de 20 mm. de espesor, i/ formación de rincones, guarniciones de huecos, colocación. | 0,00 | 77,00 | 0,00 |
| 8.02.02b | m2 | SUMINISTRO MORTEX BAÑO 1-ASEO-BAÑO 2 | Suministro di Mortex por zonas húmedas aplicable en paramientos horizontales y verticales | 0,00 | 77,00 | 0,00 |
| 8.02.02c | m2 | MANO DE OBRA APLICACIÓN MORTEX BAÑO 1-ASEO-BAÑO 2 | Mano de obra aplicación Mortex en todas las paredes y techo | 0,00 | 77,00 | 0,00 |

| 9 | | CARPINTERÍA | | | 0,00 € | |
|-----------------------------------|-----|---|---|--------|----------|---------|
| > partida | uds | trabajo | descripción | precio | medición | importe |
| pro5a/PUERTAS PORTANTES | | | | | | |
| 9.01.01 | uds | PUERTA DOBLE CERRAJERÍA > COCINA | Puerta de paso doble abatible con anclajes en techo y suelo vidrio y hierro con diseño según detalle | 0,00 | 1,00 | 0,00 |
| 9.01.01b | uds | PUERTA CHAPADA MADERA > PASILLO | Puerta de paso abatible chapada madera por ocultarse en el panelado | 0,00 | 1,00 | 0,00 |
| pro5b/PUERTAS DE PASO HABS | | | | | | |
| 9.01.02 | uds | PUERTA RECTA CIEGA LACADA > HAB 1 - HAB 2 | Puerta de paso a ras lacada, incluso prearco de pino 70x35 mm, galce o cerco visto de roble o pino de 70x30 mm, jambas o tapajuntas lisos de DM rechapados de roble o pino 70x10mm en ambas caras, y herrajes de colgar, de cierre y manivelas de latón, montada, incluso p.p. de medios auxiliares | 0,00 | 2,00 | 0,00 |

| | | | | | | |
|----------|-----|---|--|------|--------------|------|
| 9.01.02b | uds | PUERTA RECTA CIEGA ROBLE > BAÑO 1 CORREDERA ASEO ABATIBLE BAÑO 2 ABATIBLE | Puerta de paso ciega normalizada, con tablero recto de roble o pino barnizado, modelo CONSTRUCCION, incluso precerco de pino 70x35 mm, galce o cerco visto de roble o pino de 70x30 mm, jambas o tapajuntas lisos de DM rechapados de roble o pino 70x10mm en ambas caras, y herrajes de colgar, de cierre y manivelas de latón, montada, incluso p.p. de medios auxiliares | 0,00 | 3,00 | 0,00 |
| 9.01.02c | uds | CASONETO 1 HOJA | Suministro de armazón/casoneto de la marca KRONA o modelo similar, para puertas de paso correderas de una hoja en tabiquería interior, i/ guía, travesano para deslizamiento, soporte anclaje de la puerta, tornillo soporte carro, freno, tope, guador | 0,00 | 1,00 | 0,00 |
| | | | pro5e/jambas puertas int | | | |
| 9.01.03 | uds | JAMBEADO P.PASO ROBLE HAB 1 - HAB 2 | Suministro y colocación de jambas o tapajuntas a lacadas de 70 mm de anchura y altura de puerta estándar, fijada mediante clavos a cerco, i/ p.p. de medios auxiliares. | 0,00 | 2,00 | 0,00 |
| 9.01.03b | uds | JAMBEADO P.PASO ROBLE BAÑO 1 - ASEO - BAÑO 2 | Suministro y colocación de jambas o tapajuntas de roble o pino de 70 mm de anchura y altura de puerta estándar, fijada mediante clavos a cerco, i/ p.p. de medios auxiliares. | 0,00 | 3,00 | 0,00 |
| | | | Pro6d-PANELADOS | | | |
| 9.02.01 | m2 | SUMINISTRO Y COLOCACION CHAPADO PARED MADERA > BAÑOS | Suministro y colocación de revestimiento de panel decorativo chapado madera por revestir las paredes del baño y aseo en la cara exterior | 0,00 | 14,50 | 0,00 |
| 9.02.01b | m2 | FABRICACION Y INSTALACION PANEL > HAB 3 | Fabricación e instalación de panel a medida por revestir las paredes del habitación 3 a simular una ventana. EL panel se realizara con un panel trasero de plastico translucido retorillumnado y marco y listones de madera a simular un ventanal ad arco. | 0,00 | 7,50 | 0,00 |
| 9.02.01c | m2 | FABRICACION Y INSTALACION PANEL > HAB 2 | Fabricación e instalación de panel a medida por revestir las paredes del habitación 2 con hornacina en forma de arco. El panelado servirá de pasa cable por un foco en el centro u los varios cables a los pulsadores integrados, además ocultará la viga de techo | 0,00 | 6,00 | 0,00 |
| | | | Pro7a-ARMARIO 1 | | | |
| 9.03.01 | uds | ARMARIO CON PUERTAS ABATIBLES > HAB 1 (dorm principal) | Armario totalente instalado con 3 puertas abatibles de hasta 2,4m de altura. Chapado madera. Interior de melamina, combinación de cajoneras y baldas a definir por cliente. Necesario consultar precio para otros disenos | 0,00 | 1,00 | 0,00 |
| 9.03.01b | uds | ARMARIO CON PUERTAS ABATIBLES > HAB 1 (dorm principal) | Armario totalente instalado con 4 puertas abatibles. Fondo curvo. Lacado en fábrica color cream como paredes, con puertas lisas correderas de hasta 2,4m de altura. Interior de melamina, combinación de cajoneras y baldas a definir por cliente. Necesario consultar precio para otros disenos | 0,00 | 1,00 | 0,00 |
| | | | Pro7b-ARMARIO 2 | | | |
| 9.03.02 | uds | ARMARIO CON PUERTAS ABATIBLES > HAB 2 (dorm individual) | Armario totalente instalado con 4 puertas abatibles de hasta 2,4m de altura. Chapado madera. Interior de melamina, combinación de cajoneras y baldas a definir por cliente. Necesario consultar precio para otros disenos | 0,00 | 1,00 | 0,00 |
| | | | Pro7b-ARMARIO 3 | | | |
| 9.03.03 | uds | ARMARIO CON PUERTAS ABATIBLES > HAB 3 (dorm extra) | Armario totalente instalado con 2 puertas abatibles de hasta 2,4m de altura. Chapado madera. Con puerta d paso al baño oculta y jambas enrasadas con las puertas. La puerta del baño (incluida en las partidas de puertas int) sin manilla por el exterior será oculta. Interior de melamina, combinación de cajoneras y baldas a definir por cliente. Necesario consultar precio para otros disenos | 0,00 | 2,00 | 0,00 |
| | | | Pro7d-ESTANTERIA 1 | | | |

| | | | | | | |
|----------|-----|--|---|------|-------------|------|
| 9.04.01 | uds | MUEBLE > SALÓN | Mueble curvo chapado madera con encimera de chapado de roble natural sobre tablero de dm de 20mm de espesor barnizado mate y puertas abatibles chapadas Hay que adaptar el diseño a la pared curva y eventualmente predisponer anclajes | 0,00 | 1,00 | 0,00 |
| | | | Pro7d-ESTANTERIA 2 | | | |
| 9.04.02 | uds | ENCIMERA DE ROBLE 5CM > PASILLO COCINA | Encimera de chapado de roble natural de 50mm de espesor barnizado mate. Incluso soportes y anclajes, no incluye refuerzo en pared. Sellado y rematado. | 0,00 | 1,00 | 0,00 |
| 9.04.02b | uds | REFUERZOS | Refuerzos de pared por anclaje encimera | 0,00 | 1,00 | 0,00 |
| 9.04.02c | uds | ESTANTERIA ROBLE 5CM > PASILLO COCINA | Estantería de chapado de roble natural de 50mm de espesor barnizado mate. Incluso soportes y anclajes, no incluye refuerzo en pared. Sellado y rematado. | 0,00 | 1,00 | 0,00 |
| | | | Pro7f-ESTANTERIA 3 | | | |
| 9.04.03 | uds | ENCIMERA DE ROBLE 5CM > HAB 2 | Encimera de chapado de roble natural de 50mm de espesor barnizado mate. Incluso soportes y anclajes, no incluye refuerzo en pared. Sellado y rematado. | 0,00 | 1,00 | 0,00 |
| 9.04.03b | uds | REFUERZOS | Refuerzos de pared por anclaje encimera. Unidad de refuerzo de 0,50 x 1 metro de longitud | 0,00 | 1,00 | 0,00 |

| 10 | VENTANAS | | | | 0,00 € | |
|-----------|----------|--|---|--------|-------------|---------|
| > partida | uds | trabajo | descripción | precio | medición | importe |
| | | | pro4a/PUERTAVENTANA HAB 1 | | | |
| 10.01.01 | uds | CARPINTERÍA EXTERIOR > HAB 1 PRINCIPAL (Pv1_1) | Suministro puertaventana abatible de dos hojas de medidas : 1,050 x 2,400 alt.manilla:950 con diseño como da especificaciones. 2 partes: inferior altura 900, superior 1300 Color: Verde Abeto > RAL 6009 texturizado Perfilera: COR 70 HOJA OCULTA (RPT) Cristal: doble acristalamiento laminar 4+4 incoloro/18/laminar 3+3 climaguard premium (co) Solape para tornillo (2735) Persiana: motorizada con seguridad. | 0,00 | 1,00 | 0,00 |
| | | | pro4a2/VENTANA SALÓN | | | |
| 10.01.02 | uds | CARPINTERÍA EXTERIOR > SALÓN (Pv2_1) | Suministro ventana abatible de dos hojas con fijo inferior de medidas : 1,470 x 2,400 Fijo inferior: 900 alt.manilla:550 Color: Verde Abeto > RAL 6009 texturizado Perfilera: COR 70 HOJA OCULTA (RPT) Cristal: doble acristalamiento laminar 4+4 incoloro/18/laminar 3+3 climaguard premium (co) Solape para tornillo (2735) Persiana: motorizada con seguridad. | 0,00 | 1,00 | 0,00 |
| | | | pro4a3/PUERTAVENTANA COCINA | | | |
| 10.01.03 | uds | CARPINTERÍA EXTERIOR > COCINA (Pvcustom_1) | Suministro puertaventana de una hoja abatible a toda altura y un oscillo batiente a lado - (bandera) de medidas : 1,440 x 2,050 Puerta ancho 720 - Alt.manilla:950 Ventana : 720 x 1,500 Color: Verde Abeto > RAL 6009 texturizado Perfilera: COR 70 HOJA OCULTA (RPT) Cristal: doble acristalamiento laminar 4+4 incoloro/18/laminar 3+3 climaguard premium (co) Solape para tornillo (2735) Persiana: motorizada con seguridad. | 0,00 | 1,00 | 0,00 |
| | | | pro4b/VENTANAS SIMPLES | | | |



| | | | | | | |
|-----------|-----|--|--|------|------|------|
| 10.02.01 | uds | CARPINTERÍA EXTERIOR > BAÑO (V1_1) | Suministro ventana oscilobatiente de una hoja de medidas : 750 x 1.500 Color: Verde Abeto > RAL 6009 texturizado Perfilería: COR 70 HOJA OCULTA (RPT) Cristal: doble acristalamiento laminar 4+4 incoloro/18/laminar 3+3 climaguard premium (co) Solape para tornillo (2735) Persiana: motorizada con seguridad. | 0,00 | 1,00 | 0,00 |
| 10.02.01b | uds | CARPINTERÍA EXTERIOR > COCINA (V1_2) | Suministro ventana oscilobatiente de una hoja de medidas : 800 x 1.500 Color: Verde Abeto > RAL 6009 texturizado Perfilería: COR 70 HOJA OCULTA (RPT) Cristal: doble acristalamiento laminar 4+4 incoloro/18/laminar 3+3 climaguard premium (co) Solape para tornillo (2735) Persiana: motorizada con seguridad. | 0,00 | 1,00 | 0,00 |
| 10.02.02 | uds | CARPINTERÍA EXTERIOR > HAB 2 (V2_1) | pro4b2/VENTANA HAB 2 Suministro ventana abatible de dos hojas con fijo inferior de medidas : 1.470 x 1.850 Fijo inferior: 350 alt.manilla:550 Color: Verde Abeto > RAL 6009 texturizado Perfilería: COR 70 HOJA OCULTA (RPT) Cristal: doble acristalamiento laminar 4+4 incoloro/18/laminar 3+3 climaguard premium (co) Solape para tornillo (2735) Persiana: motorizada con seguridad. | 0,00 | 1,00 | 0,00 |
| 10.02.03 | uds | CARPINTERÍA INTERIOR > HAB 3 (PVint_1) | pro4c/PUERTAVIDRIO HAB 3 Suministro Carpintería interior de una hoja abatible de medidas : 900 x 2.200 Color: Gris antracita > RAL 2016 texturizado Perfilería: COR 70 HOJA OCULTA (RPT) Cristal: acristalamiento laminar 4+4 incoloro/18/laminar 3+3 climaguard premium (co) Solape para tornillo (2735) Persiana: motorizada con seguridad. | 0,00 | 1,00 | 0,00 |
| 10.03.01 | uds | CARPINTERÍA EXTERIOR > ENTRADA PRINCIPAL (PE_1) | pro5c/PUERTAS ENTRADAS Suministro puertaventana abatible de dos hojas de medidas : 1.350 x 2.400 alt.manilla:950 con diseño como da especificaciones. 2 partes: inferior altura 900, superior 1300 Color: Verde Abeto > RAL 6009 texturizado Perfilería: COR 70 HOJA OCULTA (RPT) Cristal: doble acristalamiento laminar 4+4 incoloro/18/laminar 3+3 climaguard premium (co) Solape para tornillo (2735) Persiana: motorizada con seguridad. | 0,00 | 1,00 | 0,00 |
| 10.03.01b | uds | CARPINTERÍA EXTERIOR > ENTRADA TENEDERO (PE_2) | Suministro Carpintería interior de una hoja abatible de medidas : 850 x 2.100 Color: Gris antracita > RAL 2016 texturizado Perfilería: COR 70 HOJA OCULTA (RPT) Cristal: acristalamiento laminar 4+4 incoloro/18/laminar 3+3 climaguard premium (co) Solape para tornillo (2735) Persiana: motorizada con seguridad.. | 0,00 | 1,00 | 0,00 |
| 10.03.01c | uds | CARPINTERÍA EXTERIOR > ENTRADA PASILLO (PE_3) | Suministro Carpintería interior de una hoja abatible de medidas : 900 x 2.500 Color: Gris antracita > RAL 2016 texturizado Perfilería: COR 70 HOJA OCULTA (RPT) Cristal: acristalamiento laminar 3+3 incoloro/18/laminar 3+3 climaguard premium (co) Solape para tornillo (2735) Persiana: motorizada con seguridad. | 0,00 | 1,00 | 0,00 |
| 10.02.01 | uds | MANO DE OBRA > COLOCACION, TRANSPORTE y REMATADO | pro4c/EXTRA Mano de obra para la instalación, transporte y remates de las carpinterías exteriores, no incluye la retirada de las carpinterías anteriores ni la gestión del escombros ya incluída en las partidas Demoliciones. No se incluyen remates de chapa ni precerros en ventanas | 0,00 | 9,00 | 0,00 |
| 10.02.01b | uds | SERVICIO DE GRÚA PARA VIDRIOS | Servicio de grúa para vidrios en caso de ser necesaria grúa alto rango. Incrementar | 0,00 | 0,00 | 0,00 |

| 11 | | PINTURA | | | 0,00 € | |
|-----------|-----|--|---|--------|----------|---------|
| > partida | uds | trabajo | descripción | precio | medición | importe |
| 11.01.01 | m2 | PINTURA AL PLASTICO LISO (BLANCO/COLORES SUAVES) | pro8a-PINTURA EXISTENTES Mano de fondo, replastecido, lijado y aplicación de dos manos de pintura al plástico liso de 1ª calidad (en color blanco o colores claros), aplicado con rodillo de lana, sobre paramentos horizontales/verticales. Se realizarán hasta 4 muestras de color sin coste adicional, a partir de la quinta muestra se cobrarán 20€/muestra adicional. | 0,00 | 123,03 | 0,00 |
| 11.01.02 | m2 | PINTURA AL PLASTICO LISO (BLANCO/COLORES SUAVES) | pro8b-PINTURA PAREDES INT Mano de fondo, replastecido, lijado y aplicación de dos manos de pintura al plástico liso de 1ª calidad (en color blanco o colores claros), aplicado con rodillo de lana, sobre paramentos horizontales/verticales. Se realizarán hasta 4 muestras de color sin coste adicional, a partir de la quinta muestra se cobrarán 20€/muestra adicional. | 0,00 | 121,84 | 0,00 |
| 11.01.03 | m2 | PINTURA AL PLASTICO LISO (BLANCO/COLORES SUAVES) | pro8c-PINTURA TECHO Mano de fondo, replastecido, lijado y aplicación de dos manos de pintura al plástico liso de 1ª calidad (en color blanco o colores claros), aplicado con rodillo de lana, sobre paramentos horizontales/verticales. Se realizarán hasta 4 muestras de color sin coste adicional, a partir de la quinta muestra se cobrarán 20€/muestra adicional. | 0,00 | 111,32 | 0,00 |
| 11.02.01 | m2 | PAPEL | Pro6e-PAPEL Suministro de revestimiento de papel con precio no superior a 20€/m2. | 0,00 | 0,00 | 0,00 |
| 11.02.01b | m2 | COLOCACION DE PAPEL | Colocación de papel en paramentos verticales, incluye pegamento y demás elementos necesarios. | 0,00 | 0,00 | 0,00 |
| 12 | | EXTERIORES Y PISCINA | | | 0,00 € | |
| > partida | uds | trabajo | descripción | precio | medición | importe |
| 12.01.01 | m2 | FÁBLADR. C.V. 1 PIE 25x12x5 cm | estru06a/MURO EXTERIOR Fábrica de ladrillo cara vista de 25x12x5 cm. de 1 pie de espesor, recibido con mortero de cemento CEM II/A-P 32,5R y arena de río 1/6, i/replanteo, nivelación y aplomado, p.p. de enjarjes, mermas, roturas, humedecido de las piezas, rejuntado, limpieza y medios auxiliares, s/NTE-FFL y NBE-FL-90, medida deduciendo huecos superiores a 1 m2. | 0,00 | 4,00 | 0,00 |
| 12.02.01 | m2 | FORMACIÓN DE SOLERA C/ MORTERO Y ARLITA (Max. 10 cm.) | estru07a/PAV EXTERIOR 1 Formación de solera de hasta 10 cm de espesor máximo, realizada con mortero elaborado en obra y arlita, i/vertido, colocación, p.p. limpieza y medios auxiliares. Sin armado. | 0,00 | 23,00 | 0,00 |
| 12.02.01b | m2 | SUMINISTRO MORTEX POR EXTERIORES | Suministro de mortex o similares para zona húmedas incluyendo los bordes de la piscina, los umbrales de las puertas ventanas y el zocalo exterior del edificio | 0,00 | 23,00 | 0,00 |
| 12.02.01c | m2 | MANO DE OBRA MORTEX | Mano de obra aplicación mortex para exteriores | 0,00 | 23,00 | 0,00 |
| 12.02.01c | uds | PELDAÑOS ENTRADA | Reacer peldaño entrada y añadir peldaños por entrada secundaria | 0,00 | 6,00 | 0,00 |
| 12.02.02 | m2 | REGULARIZACION DE PAVIMENTOS (PASTA NIVELADORA) > TENEDERO | estru07b/PAV EXTERIOR 2 Regularización de niveles en pavimentos de las distintas zonas afectadas por las demoliciones y obras a realizar, realizado con mortero de cemento y arena de río, elaborado en obra, i/vertido, nivelado, reglado, colocación, p.p. de juntas y fratasado. | 0,00 | 3,60 | 0,00 |

| | | | | | | |
|--------------------------------|-----|---|--|------|-------|------|
| 12.02.02b | m2 | BALDOSAS PARA SOLADO > TENEDERO | Suministro de baldosas cerámicas de marca y modelo a elegir por la propiedad de precio no superior a 22 €/m2 i/ p.p desperdicios y cortes. Nota: si el solado se coloca con forma de espiga la medición se incrementará en un 10%. | 0,00 | 3,60 | 0,00 |
| 12.02.02c | m2 | COLOCACIÓN DE SOLADO / ALICATADO > TENEDERO | Mano de obra de solado/alicatado, con material cerámico de 1S calidad (no porcelánico/rectificado), recibido con mortero de cemento y arena, i/ p.p. de cortes, piezas especiales, rejuntado con mortero especial a base de cemento y áridos. Nota: la colocación de solado/alicatado en espiga tendrá un sobre coste del 15%. | 0,00 | 3,60 | 0,00 |
| estru07c/JÁRDIN | | | | | | |
| 12.02.03 | m2 | CESPED | Tierra, césped, plantas | 0,00 | 28,00 | 0,00 |
| estru08a/PISCINA | | | | | | |
| 12.03.01 | m2 | REMATES | Remate bordes piscina | 0,00 | 1,00 | 0,00 |
| 12.03.01b | m2 | SUMINISTRO MORTEX POR EXTERIORES | Suministro de mortex o similares para zona húmedas incluyendo los bordes de la piscina, los umbrales de las puertas ventanas y el zocalo exterior del edificio | 0,00 | 30,00 | 0,00 |
| 12.03.01c | m2 | MANO DE OBRA MORTEX | Mano de obra aplicación mortex para zona húmedas | 0,00 | 30,00 | 0,00 |
| estru09a/PUERTA ENTRADA | | | | | | |
| 12.03.01 | uds | PUERTA ENTRADA | Sustitución puerta entrada cde una hoja de 1.10 y una de 50 | 0,00 | 1,00 | 0,00 |

| | | | | | | |
|-------------------------|-----|---|--|--------|-------------|---------|
| 13 | | LIMPIEZA | | | 0,00 | |
| > partida | uds | trabajo | descripción | precio | medición | importe |
| LIMPIEZA GENERAL | | | | | | |
| 13.01.01 | uds | LIMPIEZA GENERAL VIVIENDA INTERIOR Y EXTERIOR ZONAS COMUNES | Partida alzada a justificar de limpieza general y desinfección de la obra ejecutada incluso exterior zonas comunes, por medios manuales y/o mecánicos. Incluso mano de obra y medios auxiliares necesarios. Totalmente limpio para recepción a la Propiedad. | 0,00 | 1,00 | 0,00 |

| | | | | | | |
|----------------------------------|-----|----------------------------------|---|--------|-------------|---------|
| 14 | | LICENCIAS, MEDIOS Y OTROS | | | 0,00 | |
| > partida | uds | trabajo | descripción | precio | medición | importe |
| GESTIÓN LICENCIAS DE OBRA | | | | | | |
| 14.01.01 | uds | GESTIÓN LICENCIA CONTENEDOR | Tramitación telemática de Comunicación de ocupación de estacionamiento autorizado con contenedor o sacos de residuos de la construcción. Impresos necesarios. No incluye tasa. | 0,00 | 1,00 | 0,00 |
| 14.01.01b | uds | TASA DE LICENCIA PARA CONTENEDOR | Partida alzada para el pago de tasas de obtención de la licencia para la colocación de contenedor en vía pública | 0,00 | 1,00 | 0,00 |
| NORMATIVA EN OBRA | | | | | | |
| 14.01.02 | tot | APERTURA CENTRO DE TRABAJO | Gestiones telemáticas para la apertura del centro de trabajo correspondiente al Proyecto. | 0,00 | 1,00 | 0,00 |
| 14.01.02b | tot | LIBRO DE SUBCONTRATACION | Gestiones telemáticas para la presentación del libro de subcontratación; compra física del libro para su uso en obra; uso del libro de subcontratación a lo largo de la obra de acuerdo con normativa | 0,00 | 1,00 | 0,00 |
| PROTECCIÓN | | | | | | |

| | | | | | | |
|----------------------------|-----|-----------------------------|---|------|------|------|
| 14.01.03 | tot | PROTECCION DE ZONAS COMUNES | Tramitación telemática de Comunicación de ocupación de estacionamiento autorizado con contenedor o sacos de residuos de la construcción. Impresos necesarios. No incluye tasa. | 0,00 | 1,00 | 0,00 |
| ACARREO DE MATERIAL | | | | | | |
| 14.01.04 | tot | ACARREO DE MATERIAL A OBRA | Subida de materiales desde portal/entrada a vivienda hasta pie de obra, paraposterior ejecución de los trabajos. Únicamente se contempla materiales de este presupuesto. Todo material que se añada a este presupuesto o que suministre la propiedad se valorará a parte. | 0,00 | 0,00 | 0,00 |

| | | |
|--------------------|----------------------|--------|
| 1 | DEMOLICIONES | 0,00 |
| 2 | ALBAÑILERÍA | 0,00 |
| 3 | BAÑOS | 0,00 |
| 4 | COCINA | 0,00 |
| 5 | ELECTRICIDAD | 0,00 |
| 6 | ILUMINACIÓN | 0,00 |
| 7 | CALEFACCIÓN Y CLIMA | 0,00 |
| 8 | SOLADOS Y ALICATADOS | 0,00 |
| 9 | CARPINTERÍA | 0,00 |
| 10 | VENTANAS | 0,00 |
| 11 | PINTURA | 0,00 |
| 12 | EXTERIORES Y PISCINA | 0,00 |
| 13 | LIMPIEZA | 0,00 |
| 14 | LICENCIAS Y OTROS | 0,00 |
| TOTAL OBRA SIN IVA | | 0,00 € |

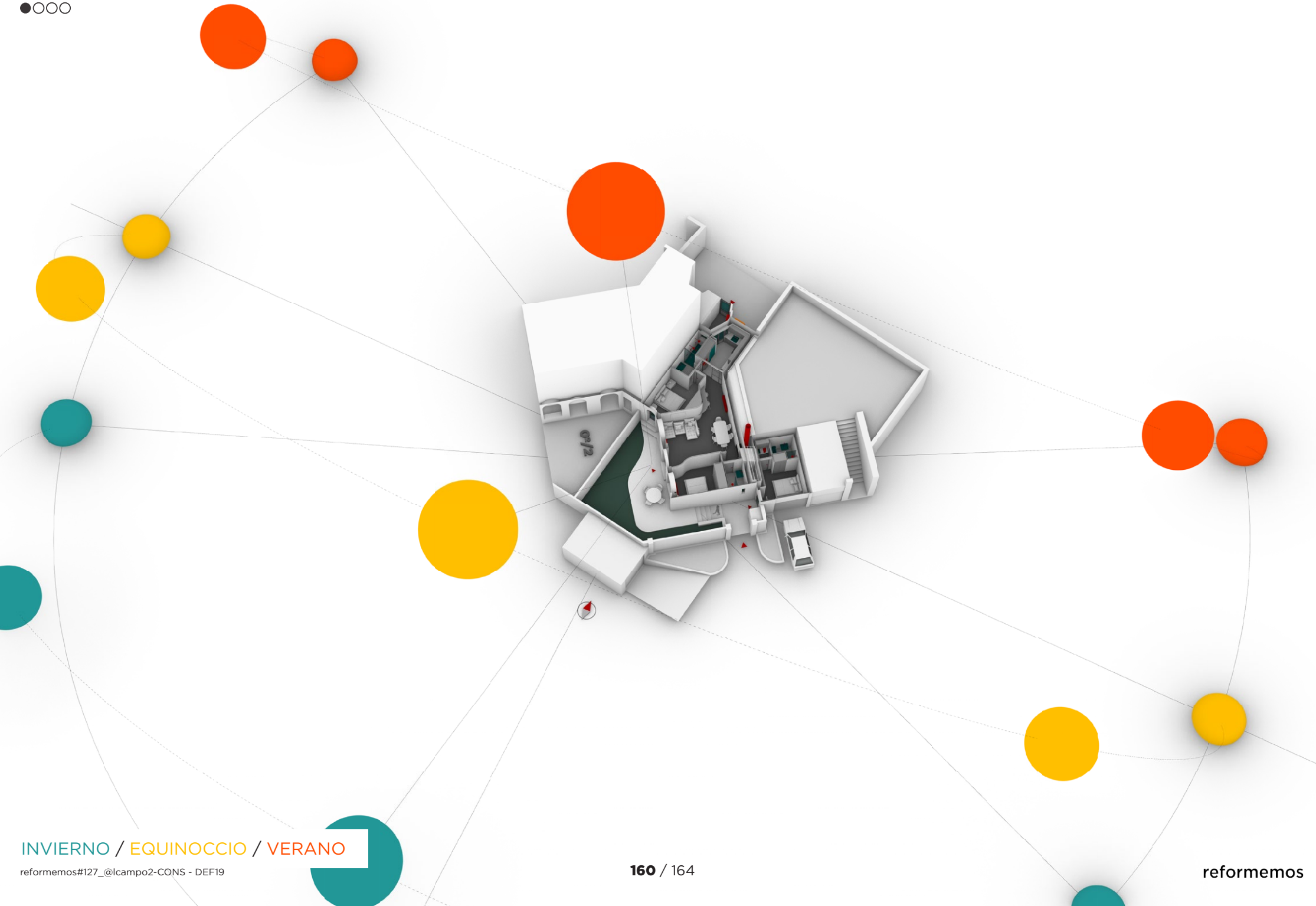

INVIERNO / EQUINOCCIO / VERANO

reformemos#127_@lcampo2-CONS - DEF19



[PRO] _ progetto

- 1a/SUELO
- 1b/PAVIMENTO 1
- 1c/PAVIMENTO 2
- 1d/PAVIMENTO 3
- 2a/PAREDES INT 1
- 2b/PAREDES INT 2
- 2c/PAREDES INT 3
- 2d/PAREDES 1m
- 2e/CONTRAPARED
- 2f/RODAPIÉ
- 3a/TECHO
- 3b/FALSOTECHO
- 4a/PUERTAVENTANA
- 4b/PUERTAVENTANA 2
- 4c/PUERTAVENTANA C
- 4d/VENTANA 1
- 4e/VENTANA 2
- 4e/VENTANA EXT
- 5a/PUERTA MUROS
- 5b/PUERTA INT
- 5c/INGRESO
- 6a/GUARNECIDO
- 6b/BALDOSAS 1
- 6c/BALDOSAS 2
- 6d/PAPEL 1
- 6e/PAPEL 2
- 7a/ARMARIO 1
- 7b/ARMARIO 2
- 7c/ARMARIO 3
- 7d/ESTANTERIA 1
- 7e/ESTANTERIA 2
- 7f/ESTANTERIA 3

[INST] _ installazioni

- 1a-b/COCINA_elem. h2O
- 2a-b/BAÑO_elementi
- 3a-b/ASEO_elementi
- 3a-b/BAÑO 2_elem.
- 5a-b/COCINA_elem. elet.
- 6a1/PUNTOS_mono SEMP.
- 6a2/PUNTOS_mono CONM.
- 6a3/PUNTOS_mono CRUC.
- 6b1/PUNTOS_doble SEMP.
- 6b2/PUNTOS_doble CONM.
- 6b3/PUNTOS_doble CRUC.
- 6c1/ECHUFES_simple_A16
- 6c2/ECHUFES_simple_A24
- 6c3/ECHUFES_
- 6d1/ECHUFES_tel_TELEF.
- 6d2/ECHUFES_tel_CITOF.
- 6d3/ECHUFES_tel_DATI
- 6d1/ECHUFES_tv_TV
- 6d2/ECHUFES_tv_ANT.
- 6d3/ECHUFES_tv_SATEL.
- 6e1/ILLUMIN_PUNTOS
- 6e2/ILLUMIN_FOCOS
- 6e3/ILLUMIN_EMPOTRADAS
- 7a1/GAS_BOILER
- 7a2/GAS_
- 7a3/GAS_
- 7b1/CALEF_RADIADORES
- 7b2/CALEF_
- 7b3/CALEF_TOALLEROS.
- 7c1/CLIMA_SPLIT
- 7c2/CLIMA_
- 7c3/CLIMA_

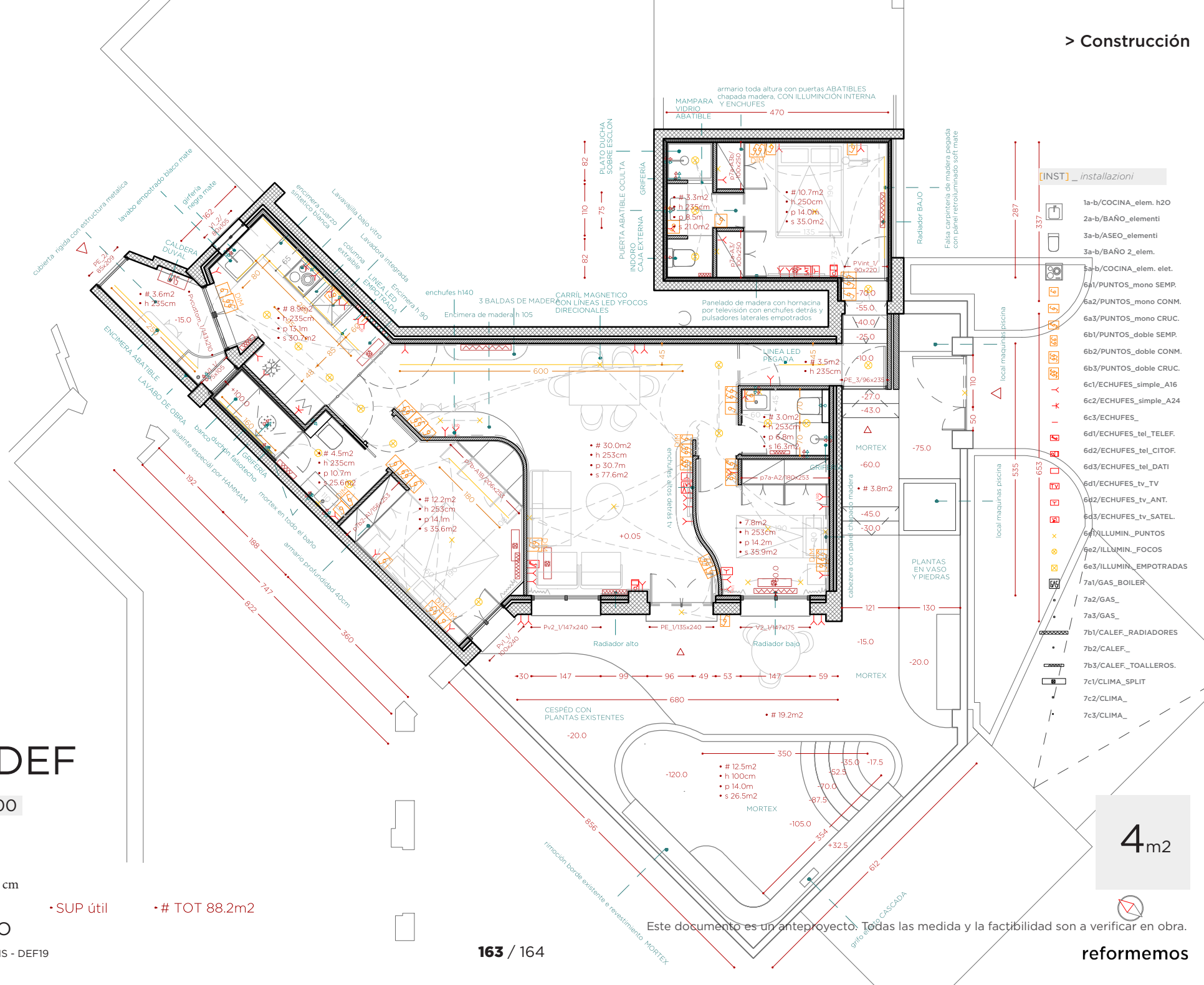

PLANO DEF

scale_1:100

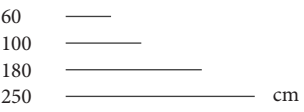

• SUP útil • # TOT 88.2m2

PLANO PROYECTO

reformemos#127_@lcampo2-CONS - DEF19

Este documento es un anteproyecto. Todas las medida y la factibilidad son a verificar en obra.

4m2



www.reformemos.com/es